Director
LEÃO VELLOSO

Correio da Manhã

Proprietario
EDMUNDO BITTENCOURT

Endereço telegraphico — "CORREOMANHA"
Impresso em papel de HOLMBERG BECH & Cº. — Stockolmo e Rio

Director, 1358, C.—Red. 5698, C.—Administração, 37, Central
Impresso em papel de NORDSKOG & Cº. — Christiania — Rio

ANNO XX — N. 7.977
Gerente — V. A. DUARTE FELIX

RIO DE JANEIRO — DOMINGO, 2 DE JANEIRO DE 1921

REDACÇÃO
Largo da Carioca n. 13

O MOMENTO INTERNACIONAL — Serviços da Associated Press, Havas, Americana e correspondentes especiaes

A França accusa a Allemanha de violar o Tratado de Versalhes

A Hungria não alimenta sentimentos de hostilidade contra a Rumania

BERLIM, 1 — Segundo informação officiosa, o governo francez entregou hontem uma nota ao embaixador Mayer, mostrando que a Allemanha não vinha agindo de accôrdo com os compromissos assignados em Spa.

A nota accrescentava que o governo francez considera esse procedimento como violação do Tratado de Versalhes e do accordo de Spa, e que as potencias alliadas se pronunciarão a respeito.

BUDAPEST, 1 — Uma agencia officiosa desta capital desmente formalmente os boatos de preparativos militares contra a Rumania. O governo da Hungria, accrescenta a nota da referida agencia, vae mesmo tratar de reduzir os effectivos do exercito nacional aos limites estipulados pelo Tratado de Trianon.

O desarmamento da Allemanha

O contrôle militar interalliado será prorogado?

Londres, 1 — Estamos informados de que na reunião de antehontem, o Conselho de Ministros não examinou completamente a questão do desarmamento da Allemanha, por não ter ainda recebido os documentos esclarecedores, principalmente o relatorio do marechal Foch. Esse relatorio foi entregue hontem pelo chefe do gabinete francez a lord Hardinge, o embaixador britannico em Paris, e deve chegar hoje ás mãos do sr. Lloyd George. O Conselho tratou apenas dos aspectos technicos da questão.

Durante o dia de hontem, proseguiram as negociações entre Londres e Paris. Affirma-se que o sr. Georges Leygues já avisou que tencionava propôr aos chefes dos governos alliados que a primeira reunião da annunciada conferencia se realize, se for possivel, em Paris, no correr da proxima semana.

A opinião nos circulos diplomaticos desta capital é que a primeira sancção contra a Allemanha devia consistir na manutenção, por mais um semestre, do controle militar interalliado, que cessa a [illegible] do corrente.

Por outro lado, parece que os representantes inglezes á conferencia proposta pelo sr. Georges Leygues mostrarão disposições identicas ás que inspiraram a acção do governo britannico na recente entrevista realizada nesta capital entre o primeiro ministro Lloyd George e o chefe do gabinete francez, com assistencia do conde Sforza, que representou a Italia.

As declarações do sr. Leygues, á entrada do anno novo

Paris, 1 — O "Petit Parisien" publica hoje as seguintes declarações, feitas pelo sr. Georges Leygues, presidente do Conselho, á entrada do Anno Novo:

"No ponto de vista da nossa situação externa, temos o direito de declarar-nos plenamente satisfeitos. Estamos de perfeito accordo com os nossos alliados de Londres e nos sentimos felizes em verificar que este entendimento que se manifestou de modo particular por occasião das recentes entrevistas franco-inglezas, continua o mesmo. O problema mais grave surge actualmente com a questão do desarmamento da Allemanha; mas podemos declarar que tudo se passa normalmente. Já fizemos ver á Allemanha todas as suas faltas em relação ás estipulações do Tratado de Versalhes. O relatorio do marechal Foch, approvado unanimemente, pela commissão Interalliada constitue um quadro impressionante das nossas justas reclamações. Os governos alliados já se acham inteirados de tudo, e a conferencia que se realizará dentro em breve entre os chefes de gabinete das Nações alliadas decidirá da nossa attitude commum. Nessa conferencia serão tambem examinados outros problemas. E' fóra de toda duvida que o entendimento será facil, sobretudo a respeito do Oriente. A nossa preoccupação essencial constitue em permanecer de perfeito accordo com o gabinete de Londres. Como os inimigos tem excessivo interesse em querer separar-nos, nós nos esforçamos por manter a mais estreita união, o que aliás não custa nenhum sacrificio.

O restabelecimento das relações commerciaes russo-britannicas

Londres, 1 — Estão proseguindo no Ministerio do Commercio as negociações entre o governo e o delegado bolshevista Krassin, no sentido do restabelecimento das relações commerciaes russo-britannicas.

No Ministerio do Commercio nada se sabe a respeito da falada [illegible] governo bolshevista chamando novamente a Moscow o sr. Krassin.

Um accôrdo entre a Allemanha e a Grã-Bretanha

Londres, 1 — O representante allemão, sr. von Sthamer, foi hontem ao Ministerio dos Estrangeiros conferenciar com lord Curzon.

Noticiando esse encontro entre o chanceller britannico e o diplomata germanico o "Evening Standard" diz que uma das principaes razões da visita do sr. von Sthamer ao ministerio tinha sido a assignatura do accordo commercial entre a Allemanha e a Grã-Bretanha.

Londres, 1 (Official) — A visita do representante allemão, sr. von Sthamer, ao Ministerio de Estrangeiros não teve nenhuma relação com a questão do desarmamento da Allemanha. Tratou-se tão sómente da assignatura do accordo anglo-allemão para a restituição dos bens que os subditos inglezes tinham na Allemanha durante a guerra, e reciprocamente.

O caso da delegação argentina na assembléa da Liga das Nações

O original da nota do sr. Pueyrredon

E' do teor seguinte a nota entregue ao presidente da assembléa da Liga das Nações, explicando as causas da retirada da delegação presidida pelo sr. Honorio Pueyrredon:

"*Genebra*, 4 de dezembro de 1920 — Senhor presidente — Na sessão plenaria de 2 do corrente, foi apresentada á assembléa uma moção, propondo o adiamento até á proxima reunião da Liga, da apreciação das emendas ao pacto, apresentadas pelos delegados de differentes nações:

A delegação argentina, tendo em consideração ser de absoluta necessidade discutirem-se as emendas na presente reunião da Liga, foi a unica a erguer a sua voz contra essa proposta, que, posta á votação, foi approvada pela assembléa. E', pois, necessario que a sua attitude seja completamente esclarecida, afim de que a resolução irrevogavel que tenho a honra de communicar á digna assembléa, por intermedio da sua presidencia, seja interpretada com a verdadeira justiça que merece.

O convite recebido pela Republica Argentina annunciava as emendas ao pacto. A nossa patria viu na Liga projectada a creação de um novo e benefico instrumento de paz; a esperança intensa de uma melhoria na sorte dos povos; e, nas emendas ao pacto, a fórma de collaborar para o aperfeiçoamento da carta constituinte. Acceitou participar nos trabalhos da Liga com todo o enthusiasmo e interesse daquelle que julga trabalhar para o bem commum. Foi por isso que preparou uma série de projectos que foram expostos nas declarações lidas na assembléa plenaria, no dia 17 de novembro, as quaes eram, por coincidencia, emendas ao pacto.

E' necessario distinguir nas emendas em geral, aquellas que podem ter relações entre esse documento e o Tratado de Versailles e as que tendem a modificar o pacto com o nobre fim de assegurar á humanidade um porvir de paz, a soberania do direito, a solidariedade de pratica e a egualdade entre os Estados. Todas as emendas propostas pela Republica Argentina ao pacto referem-se apenas aos pontos contidos na ultima categoria e não affectam por fórma alguma os da primeira.

Essas propostas são: admissão de todos os Estados soberanos; admissão dos pequenos Estados sem o direito de voto; constituição dum conselho por eleição democratica; tribunal de arbitragem de justiça obrigatoria.

E' pela sua obra que os povos julgarão a Liga das Nações

Todos estes projectos donde resulta a expressão vivida das nossas aspirações pacifistas e egualitarias, foram apresentadas por nós com o concurso da Argentina á obra encetada. Nenhuma dellas diminue as obrigações dos membros da Liga, nenhuma restringe o capital collectivo, pelo contrario, concedem a maior amplitude á organização dirigente e tendem a fortificar a Liga, incorporando nella toda a humanidade civilizada.

Pensámos que seriam logo tomadas em consideração, visto fazerem parte dos problemas que affectam fundamentalmente a Constituição da Liga. A votação da assembléa põe um termo á questão.

E', pela sua obra que os povos julgarão a Liga das Nações e, se lhe faltar atmosphera de confiança por parte da opinião do mundo, a Liga não poderá viver.

Os membros desta assembléa separar-se-ão dentro de breves dias sem terem tratado as grandes questões constitucionaes que poderiam offerecer á opinião, as melhores provas de amplitude de vistas e do vigor organico da Liga. Era precisamente sobre os pontos referidos que a attenção dos governos e dos homens se dirigia e era, na sua solução, que se concebiam as maiores esperanças.

Teriamos adherido á postergação de toda e qualquer questão de ordem secundaria, mas não o podemos fazer em questões fundamentaes que poderiam completar e fortificar a instituição emanada do pacto.

Respeitamos as opiniões contrarias, condensadas na votação que analysamos e reconhecemos que ellas são inspiradas no desejo de melhor servir o nobre fim a que se dedicou a Liga das Nações, mas seriamos infieis á linha de conducta que nos propuzemos seguir se, depois de termos sustentado firmemente os mesmos principios, nas nossas declarações e nas commissões, não escolhessemos o unico caminho compativel com as convicções profundas que fizeram adherir o nosso governo ao projecto grandioso duma Liga das Nações.

O objecto principal do governo argentino, enviando a esta assembléa a delegação a que tenho a honra de presidir, foi collaborar nas emendas ao pacto da Liga, na Constituição da Carta, na qual esperava encontrar inscriptos os idéaes e os principios que a Argentina sempre sustentou em materia internacional e os quaes não póde abandonar. Uma vez que essa tarefa desappareceu, pelo adiamento das emendas, a delegação argentina deve terminar a sua collaboração. A approvação ou rejeição dos grandes principios contidos nas emendas apresentadas á Liga em geral, teria servido para demonstrar ao nosso paiz e á opinião publica quaes são as regras permanentes pelas quaes a Liga conta guiar-se.

Em consequencia e de accôrdo com as instrucções do meu governo tenho a honra de informar a presidencia e por seu intermedio a digna assembléa, que a delegação argentina considera terminada a sua missão.

Rogo, portanto, a v. ex., sr. presidente, que se digne acceitar e transmittir aos eminentes representantes dos Estados que compõem a assembléa, a expressão da nossa mais alta e respeitosa consideração."

OS DESTHRONADOS PELA GUERRA

Como vive o ex-imperador Carlos, da Austria

Noticiou a "Neue Freie Presse" que o ex-ministro hungaro, sr. Edmundo Beniczky, visitou ha pouco o ex-imperador Carlos, para o aconselhar a voltar a Budapest e retomar a corôa da Hungria, renunciando ao mesmo tempo aos seus direitos ao throno da Austria. O governo hungaro desmentiu a noticia que, sem embargo, parece verdadeira, attrahindo mais uma vez a attenção geral sobre a pessoa do soberano.

Para se certificar da verdade, um jornalista italiano foi entrevistar um dos amigos intimos de Carlos Habsburgo, ha pouco chegado a Budapest, o qual lhe deu algumas informações interessantes ácerca da vida que o ex-soberano passa na Suissa.

"Sua majestade e sua augusta familia, disse o entrevistado, passaram a primeira semana do seu desterro no castello de Wartegg, junto do lago de Baden, que pertence á familia de Parma e a seguir mudaram para perto do lago de Genebra, occupando a villa Prangins, situada entre Genebra e Lausanne. O soberano paga pela sua habitação o aluguel de sessenta mil francos suissos por anno, o que, em tempos normaes, não era uma somma muito elevada; mas, ao cambio actual, equivale a tres milhões de corôas!

Como o ex-imperador tem toda a sua fortuna na Austria e na Hungria, e como não havia depositado dinheiro algum no estrangeiro, póde calcular-se que faz uma vida muito modesta. Está com elle sua augusta mãe, a archi-duqueza Maria Josepha. O seu sequito é pouco numeroso: compõe-se de dois ajudantes, um mordomo-mór, uma dama de companhia, o bispo Seidl, que é professor dos principes e director espiritual de suas majestades.

Carlos de Habsburgo levanta-se habitualmente ás sete horas. Depois de ouvir missa, lê os principaes periodicos hungaros, austriacos, allemães, suissos, francezes e inglezes. A's onze sáe a passeio, quasi sempre acompanhado pelo seu filho mais velho, o principe Otto. Ao meio dia recebe visitas no jardim, se o tempo o permitte. Quem deseja falar com sua majestade, apresenta-se a um dos seus ajudantes e no dia seguinte — salvo razões especiaes — póde expôr-lhe os seus desejos e planos.

O soberano passa as tardes com sua familia e depois de ceiar, lê os jornaes da noite. Occupa-se muito de estudos economicos e sociaes. Como a cidade de Friburgo fica muito perto de Prangins, varios cathedraticos vão amiudadas vezes á villa, dar lições a sua majestade. Com alguns industriaes suissos entretem-se varios dias a caçar nos arredores do castello de Habsburgo, no cantão de Argon, de onde são oriundos os ex-soberanos da Austria Hungria.

Seria muito agradavel ao ex-imperador fazer excursões em automovel, mas este sport é carissimo na Suissa e estando tão baixo o cambio da moeda austriaca, torna-se-lhe impossivel realizal-o. Por fim, posso accrescentar que sua majestade, continúa a manter relações cordiaes com as altas espheras politicas da França e da Inglaterra..."

O cardeal Gibbons recebeu a extrema uncção

Baltimore, 1 — O cardeal Gibbons, cujo estado de saude é gravissimo, recebeu hontem os sacramentos da egreja.

A influencia dos bolshevistas na Lettonia

Dantzig, 1 — Despachos de Riga descrevem como muito apprehensiva a situação actual na Lettonia, onde, por influencia dos bolchevistas russos, tropas fieis ao regimen estão adherindo ao maximalismo. Accrescentam ainda esses telegrammas que numerosas tropas russas concentradas na fronteira concorrem para alimentar a effervescencia revolucionaria, não sendo de estranhar a queda proxima do governo. A mesma situação perdura na Esthonia, onde a campanha bolchevista é instigada pela presença de tropas russas na fronteira.

Já houve mesmo um encontro entre tropas do governo da Lettonia e do soviet russo.

O trigo na Inglaterra

Londres, 1 — O governo resolveu reduzir a dois shillings e um quarto o preço do trigo estrangeiro.

A situação na Grecia

A representação venizelista na Camara compromettida — O rei Constantino enfermo

Athenas, 1 — O Tribunal annullou os votos do exercito de Smyrna.

Esta decisão affecta consideravelmente a representação venizelista na Camara dos Deputados, que soffre assim sensivel reducção.

Athenas, 1 — O rei Constantino foi acommettido de um accesso de garganta, sem gravidade porém. O soberano acha-se um tanto abatido.

Os obitos e nascimentos na Hespanha

Madrid, 1 — Segundo uma estatistica official, que acaba de ser publicada, falleceram nesta capital, durante o anno de 1920, 17.991 pessoas, contra 17.758 nascimentos.

O vice-reinado da India

Londres, 1 — O "Daily Mail" informa que o visconde Reading, primeiro lord da Justiça, e ex-embaixador da Inglaterra nos Estados Unidos, foi offerecido o alto posto de vice-rei na India.

A questão irlandeza

A noticia da chegada do "presidente" De Valera sem confirmação

Dublin, 1 — Nem o Castello de Dublin, séde do governo irlandez, nem os jornaes desta capital puderam até agora confirmar a declaração attribuida ao secretario do sr. De Valera, "presidente da Republica irlandeza", segundo a qual este teria chegado sem novidade ao seu paiz.

Londres, 1 — As noticias da supposta chegada á Irlanda do "presidente" De Valera causaram nesta capital grande sensação. Entretanto, os amigos intimos do famoso chefe finiano continuam sem poder confirmar a noticia divulgada pelo secretario de De Valera, em Nova York.

A Inglaterra não cogita da occupação do Ruhr

Londres, 1 — Informações colhidas em circulos autorizados asseguram que o governo britannico não se preoccupa de maneira alguma com a questão da occupação da bacia do Rhur, para o que não vê motivos justificaveis.

Banqueiros norte-americanos auxiliarão a restauração economica de Portugal

Madrid, 1 — Representantes de um grupo de banqueiros norte-americanos estão, ao que se informa, negociando a concessão de creditos e outros auxilios materiaes com o governo portuguez, mediante certas vantagens em Angola. Varios financeiros hespanhoes estão interessados neste plano de auxilio á restauração economica de Portugal.

As propostas serão entregues ao governo portuguez na proxima semana.

O consumo de carne congelada na França

Paris, 1 — Pelo relatorio sobre o consumo da carne congelada, lido perante o Senado, verifica-se que, em 1919, foram importados 2.600.000 quintaes de carne contra 178.000 em 1914. Até outubro de 1920, tinham entrado 1.400.000 quintaes attribuindo-se a diminuição constatada á desmobilização e á liberdade de importação.

O consumo, que até novembro tinha diminuido, assumiu neste mez as proporções normaes.

O autor do relatorio acha que o melhor meio de lutar contra a alta de preço das carnes, é permittir a restauração do rebanho nacional.

Os admiradores de D'Annunzio reunem-se hoje nesta capital

Reunem-se hoje, no edificio da Sociedade Italiana de Beneficencia, á praça da Republica n. 17, ás 3 horas da tarde, convocados por uma commissão de patriotas italianos, todos os admiradores de Gabriel D'Annunzio, sem distincção de nacionalidade, para manifestarem o seu apoio moral aos intuitos do grande poeta e protestarem contra as noticias tendenciosas, que têm surgido ultimamente, visando transformar as idéias patrioticas do libertador de Fiume.

A situação financeira em Barcelona

Madrid, 1 — As ultimas noticias de Barcelona dizem que a situação financeira já voltou á calma habitual.

A mesa do novo Parlamento hespanhol

Madrid, 1 — Ao que parece, a mesa do novo Parlamento será a mesma das antigas Côrtes, sendo o sr. Sanchez Toca, escolhido para "leader" do Senado e o sr. Sanchez Guerra, para identico posto na Camara dos Deputados.

O CASO DE FIUME

Gabriel D'Annunzio e seus legionarios vão abandonar a cidade

Um desmentido sobre a regencia do Estado de Fiume

Nova York, 1 — Noticia recebida durante a noite pela Associated Press, do seu correspondente em Trieste, diz que Gabriel d'Annunzio e os seus legionarios deverão deixar Fiume dentro de cinco dias.

Roma, 1 — A Agencia Stefani publica um desmentido á noticia que correu, de que a regencia do Estado de Fiume seria offerecida a um principe da Casa de Saboia.

A mesma agencia desmente tambem a noticia de que nove divisões do exercito yugo-slavo estariam promptas para marchar sobre Fiume e combater os legionarios de D'Annunzio.

Trieste, 1 (Urgente) — Foi assignado, hoje, á tarde, o protocollo entre os representantes do governo de Fiume e a Italia para a cessação de hostilidades.

Trieste, 1 — Gabriel D'Annunzio partirá dentro de cinco dias desta cidade em companhia dos seus legionarios.

A trasladação dos despojos dos ex-imperadores

O almirante Frontin, chefe do estado-maior da Armada, passou um radiogramma ao commandante do couraçado "S. Paulo", que transporta os despojos dos imperadores, determinando que envie, diariamente, informações da situação daquelle vaso de guerra, assignalando a hora da transmissão dos recados.

O "S. Paulo" deverá entrar em nosso porto a 8 do corrente, atracando ao caes Mauá.

A Liga da Defesa Nacional, tomando conhecimento, em reunião, do telegramma em que o senador Ruy Barbosa se excusava de falar, como interprete dos sentimentos daquella aggremiação, por occasião da chegada dos restos mortaes dos ex-imperantes, resolveu não preencher o logar como homenagem áquelle seu consocio impedido, nomeando apenas uma commissão, que a representará nas homenagens projectadas.

Belém, 30 — O Instituto Historico e Geographico desta capital será representado ahi, por occasião da chegada dos restos mortaes dos ex-imperadores do Brasil, pelo sr. Augusto Chermont.

Uma homenagem á memoria de Eugenio Possolo

Uma carta do rei da Inglaterra á familia do aviador brasileiro

A viuva do primeiro tenente aviador naval Eugenio Possolo, morto na Inglaterra durante a guerra, recebeu de s. m. o rei Jorge V, por intermedio do presidente da Republica, a seguinte carta:

"Associo-me ao meu povo agradecido enviando-vos este memorial sobre uma vida heroica que se sacrificou em beneficio da humanidade, na grande guerra.—(a) *Jorge R. I.*"

Annexa a essa carta o rei da Inglaterra enviou tambem a seguinte mensagem:

"Aquelle a quem este diploma commemora, a chamado do Rei e do Paiz, deixou tudo quanto lhe era caro, enfrentou innumeros perigos, para finalmente desapparecer no caminho do dever e do proprio sacrificio, offerecendo sua preciosa vida em prol da Liberdade dos povos.

Que o nome do tenente Eugenio Possolo não seja esquecido pela Prosperidade!"

Prorogação da moratoria em Cuba

Havana, 1 — O presidente Menocal assignou um decreto, prorogando a moratoria até o dia 31 do corrente mez.

A legação da França em Montevidéo

Havana, 1 — A Camara dos Deputados e o Senado approvaram o credito de 2.600.000 francos para a compra de um edificio destinado á legação da França em Montevidéo.

Campeonato de tennis

Auckland (Nova Zelandia), 1 — Nas provas simples para homens, do campeonato de tennis, o norte-americano Johnson bateu o campeão Brookes australiano, pelos scores de 5-7; 5-5, 6-3 e 7-5.

Tilden bateu Petterson, com o seguinte score 5-7; 6-2; 6-2; 6-3.

A ultima gréve dos mineiros e o commercio de carvão na Inglaterra

Segundo uma estatistica que acaba de ser divulgada, a producção annual média por operario, nos principaes paizes productores da hulha do mundo, nos annos de 1901 e 1918, foi a seguinte:

Paizes	1901	1913	1918
Estados Unidos	651	729	1.012
Nova Galles do Sul	615	732	727
Inglaterra	357	331	301
França	274	274	—
Austria	223	291	231
Belgica	222	212	185
Japão	157	162	—
Indias Inglezas	109	182	184

A' frente, e com uma differença enorme dos outros — marcham os Estados Unidos. A Inglaterra, paiz de operarios exigentes, não póde ter com elles um confronto.

São curiosas as repercussões que nos mais variados ramos de actividade teve a gréve. Assim, a Hespanha viu animar-se o seu mercado de acções de navios, que havia semanas já se apresentava pesado. A procura de tonelagem para transporte de carvão dos Estados Unidos tornou-se intensa. Aproveitam-se os norte-americanos das circumstancias procurando tirar á Inglaterra a sua situação privilegiada de fornecedora do mundo. Para isso, primeiro que tudo, têm de desenvolver consideravelmente a sua marinha mercante: um barco de 5.000 toneladas entre Tyne e Brest, por exemplo, póde gastar, fazendo uma viagem por semana, 200 toneladas de combustivel e transportar 4.800. Num mez serão 19 mil toneladas. Se, porém, a Europa tiver que importar hulha de Nova York, um navio egual consumirá 800 toneladas e, como a ida e volta levarão um mez, a entrega não poderá ir além de 4.200 toneladas. A differença é sensivel e della resulta que, para que os Estados Unidos possam levar á Europa quantidades eguaes ás que a Inglaterra fornece, precisam de uma marinha quasi 5 vezes maior. As vantagens deste ultimo paiz são incontestaveis, mas os seus marinheiros e os seus operarios parecem apostados em as destruir.

Antes da guerra o commercio dos carvões inglezes gozava de uma triplice ordem de protecções economicas: por um lado, a producção era barata; depois, a sua distribuição pelos mercados internacionaes podia ser feita em condições excepcionaes de preços pelo reduzido custo dos fretes; achava-se por fim no gozo de um monopolio de facto quanto ao aprovisionamento em hulha de quasi todos os paizes. Todos conhecem as celebres viagens circulares dos "steamer" da Grã-Bretanha. Saiam, por exemplo, para o Rio levando carvão; do Brasil, transportavam, com destino a Nova York, café e cautchouc; ahi carregavam para a Suecia mercadorias de toda a especie. Nestas travessias o principal papel era o da hulha, que para passar o Atlantico podia ser adquirida entre 7,6 e 10 sh. Uma diminuição destas exportações não póde deixar de ter para a Inglaterra as peores consequencias.

A situação operaria na Italia

Roma, 1 — Um exame detalhado e imparcial da situação operaria na Italia revela que o paiz muito póde esperar da actividade das suas fabricas e usinas no anno que agora se inicia. A chamada questão social, enfrentada com patriotismo pelo governo que conseguiu amparar-lhe os golpes mais perigosos, offerece novos e animadores aspectos. A grande maioria dos trabalhadores está convencida de que é chegado o momento de libertar-se do jugo das uniões proletarias, servindo de joguete á vontade das minorias extremistas.

Já se observam na Italia os frutos desta nova orientação, seguida pela maioria dos trabalhadores, registrando-se um augmento sensivel na producção das fabricas, na exportação, melhora do cambio e das condições de vida, em virtude da diminuição das exportações.

O problema dos desoccupados na Inglaterra

Londres, 1 — O governo está cuidando sériamente do problema dos desoccupados, tendo proposto aos proprietarios de fabricas e outros estabelecimentos industriaes facilitem a admissão dos ex-combatentes. O governo, por sua vez, tambem facilitará logares nas repartições e officinas do Estado, tendo feito um appello ás uniões trabalhistas da Inglaterra para collaborarem na solução desta crise.

O circuito do Panamá em hydroplanos

San Diego, 1 — Doze dos hydroplanos norte-americanos que estão fazendo o circuito do Panamá, segundo um radiogramma aqui recebido, terminaram hontem a segunda etapa, entre a bahia de São Bartholomeu, na Baixa California e a bahia Magdalena.

O 13º apparelho ficou em São Bartholomeu.

COMO FOI HONTEM COMMEMORADA A ENTRADA DO ANNO NOVO

A recepção solenne no palacio do Cattete

O presidente da Republica deu hontem, ás 2 horas da tarde, no palacio do Cattete, uma recepção solenne, em honra ao Corpo Diplomatico Estrangeiro, acreditado junto ao seu governo, recebendo, em seguida, os cumprimentos dos representantes do mundo official e de todas as pessoas que o quizeram cumprimentar por motivo da entrada do Anno Novo.

A solennidade, que se realizou de accordo com as exigencias do cerimonial em vigor, e já conhecido, esteve concorridissima. A' entrada do palacio, duas bandas de musica militar, uma do Exercito e outra da Marinha, estavam postadas, executando marchas á proporção que iam chegando os diplomatas, congressistas e altas autoridades da nação. No parque, tambem tocava outra banda de musica da Policia Militar, e serviam de introductores todos os membros das casas civil e militar da presidencia, sendo que, especialmente para attender ao Corpo Diplomatico, ali se achava o senhor Henriques Saules, director do Protocollo do Ministerio das Relações Exteriores.

A recepção teve logar no salão de honra. As pessoas que iam chegando aguardavam a sua vez nos diversos salões do palacio do Cattete, designados previamente para esse mister.

Os cumprimentos do Corpo Diplomatico

Pontualmente, ás 2 horas, o presidente da Republica recebia no salão de honra o Corpo Diplomatico, que compareceu á recepção quasi na sua totalidade de representantes estrangeiros no Rio. O aspecto era solenne.

Então, formando-se um semicirculo, pela ordem de precedencia, o embaixador de França adeantou-se e fez um pequeno discurso.

A saudação do embaixador de França

Na ausencia do sr. Edwin Morgan, embaixador dos Estados Unidos da America do Norte, o decano do corpo diplomatico estrangeiro, que se acha em S. Paulo, coube ao sr. Alexandre Conty, embaixador de França, fazer a saudação.

Disse que tinha essa honra casualmente e isto era para elle motivo de inteiro jubilo. Raramente, podiam encontrar-se numa mesma sala os representantes reunidos de tantas potencias estrangeiras, para realizar um acto de perfeita confraternização, num dia consagrado á solidariedade dos povos na terra.

Acreditava que interpretava bem os sentimentos de todos os seus collegas do corpo diplomatico junto ao governo do Brasil, levando, em nome delles, ao presidente da Republica e ao povo brasileiro os votos sinceros de felicidade e continuas prosperidades que elles e o orador lhes desejavam no dia do Anno Novo.

A resposta do presidente da Republica

Em seguida, o presidente da Republica pronunciou o seu discurso de agradecimentos, ouvido em meio de uma solennidade rigorosa. Disse que sentia o maior desvanecimento em receber, no dia 1º do Novo Anno, o corpo diplomatico estrangeiro acreditado junto ao seu governo, e os votos que, em seu nome, acabava de trazer-lhe, o embaixador de França, saudando a felicidade e a prosperidade do Brasil. Ao povo brasileiro eram sempre gratas as elevadas expressões com que o embaixador, em nome dos demais diplomatas ali presentes, se referiu ao nosso paiz. Agradecia esses votos tambem extensivos ao chefe da nação e a sua familia e, por sua vez, os retribuia, para que o anno oiniciado fosse todo elle de venturas e alegrias para os povos cujos representantes ali se achavam. Felicitava cordealmente os representantes estrangeiros em missão diplomatica no Brasil.

Trocadas as despedidas, o corpo diplomatico estrangeiro retirou-se.

A recepção

Em seguida, o presidente da Republica recebeu os cumprimentos de todos os ministros, prefeito, chefe de policia e membros das casas civil e militar.

Cercado dos auxiliares do seu governo, s. ex. passou a dar recepção a todos quantos foram ao palacio do Cattete, na seguinte ordem:

Corpo Diplomatico Estrangeiro. — Embaixador de França, acompanhado dos seus secretarios e addido militar, ministro da Hollanda, ministro da Hespanha, acompanhado do seu secretario e addido militar, ministro e 1º secretario de Cuba, ministro e 1º secretario da China, ministro e 1º secretario do Japão ministro e secretario da Noruega, ministro e secretario da Belgica, ministro da Grecia, ministro da Polonia, ministro e secretario da Tcheco-Slovaquia, ministro e secretario do Perú, ministro da Suissa, ministro do Uruguay, ministro e secretario do Mexico, ministro da Suecia, ministro e secretario da Allemanha, encarregado dos Negocios da Santa Sé, encarregado dos Negocios de Italia, secretario e addidos militares, encarregados de Negocios da Inglaterra, secretarios e addidos militares; encarregados dos negocios da Russia, encarregados dos Negocios da Argentina, secretarios e addidos militares, encarregado dos Negocios da America do Norte, secretarios e addidos militares, encarregados dos Negocios do Paraguay, encarregado os Negocios do Chile e secretario e addidos militares.

Missão Militar Franceza: General Gamelin, general Durandin e toda a officialidade aqui presente.

Congresso Nacional: Senadores Miguel de Carvalho, Lauro Müller, Eloy de Souza, Alvaro de Carvalho, Antonio Azeredo, Justo Chermont, Pires Ferreira, Antonio Massa e Cunha Pedrosa; deputados Arlindo Leoni, Ribeiro Junqueira, Osorio de Paiva, Manoel Reis, Ramiro Braga, Costa Rego, Armando Burlamaqui, Joaquim Osorio, Pereira Leite, Aristarcho Lopes, Souza Castro, Bento Miranda, Dyonisio Bentes, Severiano Marques, Juvenal Lamartine, José Augusto, João Simplicio, Verissimo de Mello e Octacilio de Albuquerque.

Supremo Tribunal Federal. — Ministros André Cavalcante e Leoni Ramos e secretarios Gabriel Vianna e Edmundo Veiga.

Supremo Tribunal Militar. — Ministros Caetano de Faria, Vicente Neiva e Julio Fernandes.

Corpo diplomatico e consular brasileiro: Embaixador Fontoura Xavier, ministros Leite Chermont e Oscar de Teffé, conselheiro de embaixada Ipanema Moreira e conselheiro de Legação Sylvio Rangel de Castro.

Exercito — Marechal Bento Ribeiro, generaes Luiz Barbedo, Americo Almada, Cypriano Ferreira, Andrade Neves, Chrispim Ferreira, Dias de Oliveira, Alfredo Ribeiro da Costa, Onofre Muniz Ribeiro, Ferreira do Amaral; coroneis Eugenio Francisco, Alexandre Leal, Bonifacio Costa, Odilio Bacellar, Carlos Cavalcante, João de Deus Menna Barreto, Eduardo Monteiro de Barros, Alfredo Muniz Barreto, Ernesto Carlos Cezar, Esperidião Rosas, Estanisláo Pamplona, Heitor Coelho Borges, Estellita Wener; tenentes-coroneis Fernando de Medeiros, Luiz Furtado, Pedro Leão de Souza, João Borges Fontes, Pompeu Loureiro, João Machado Vieira, José Victorino da Silva e Emilio Sarmento e muitos outros officiaes de patente inferior da guarnição desta capital.

Marinha: vice-almirante Pedro de Frontin, contra-almirante Fonseca Rodrigues, Raja Gabaglia e Paiva Meira; capitães de mar e guerra Aristides Mascarenhas, Noronha Santos, Graça Aranha, Martiniano de Abreu; capitães de fragata Agenor Vidal, Hormidas de Albuquerque, Carlos de Noronha, Antonio Caracciolo, Amphilophio Reis; capitães de corveta Geraldo Martins, Nelson Jurema, Felix da Cunha Menezes, Vieira de Mello, Arthur Meirelles, Apio Porto; capitães-tenentes Americo Pimentel, Allfredo Pereira da Motta e Frederico Hasselmann e grande numero de officiaes de patente inferior da guarnição desta capital.

Policia Militar: — general-commandante Silva Pessoa, tenentes-coroneis João Gomes Ribeiro Filho, Felicio Paes Ribeiro, Antonio Barbosa da Paixão, José Narciso de Carvalho, Bandeira de Mello, Carlos da Silva Santos, Silva Campos, dr. Gerson de Albuquerque, major Silva Telles e respectiva officialidade.

Corpo de Bombeiros — Coronel commandante Neiva de Figueiredo e toda a respectiva officialidade.

Funccionalismo Publico — Silveira Lobo, Nestor Victor, Aloysio de Castro, Juliano Moreira, Van-Erven, Castello Branco, Lucas Bicalho, Alfredo C. de Niemeyer, barão de Ramiz Galvão, Carlos Chagas, Antonio Penido, Raphael Pinheiro, Eugenio Neiva, Ildefonso de Azeredo, Bulhões Carvalho, Neves da Rocha, Arrojado Lisbôa, Moraes Rego, Cavalcante Mello, Bruno Lobo, Paulo Filho, James Darcy, Alvaro Cavalcanti, Luiz Americano, Manoel Cicero, Silva Couto, Sergio Saboya, Le Cook de Oliveira e outros.

Justiça local — Caetano Pinto de Miranda Montenegro e Moraes Sarmento.

Exercito de 2ª linha — General Cruz Brilhante e a respectiva officialidade.

A recepção da senhora Epitacio Pessôa

A's 4.30 da tarde, seguia-se uma, outra recepção, que a senhora Epitacio Pessoa dava ás pessoas de suas relações.

Muitas familias, de maior destaque na sociedade desta capital, incluindo-se as senhoras e filhas de alguns diplomatas estrangeiros, tambem foram levar á esposa do presidente da Republica as suas felicitações pela entrada do Anno Novo.

DE PORTUGAL

Reorganização dos serviços de emigração — O contrato da Agencia Financial do Rio denunciado

Lisboa, 31 (Retardado) — O ministro do Interior apresentará ao Parlamento uma proposta de lei reorganizando os serviços de emigração, evitando, quanto fôr possivel a saida dos portuguezes para o estrangeiro.

Lisboa, 31 (Retardado) — Vão ser novamente organizados os corpos de marinheiros da Armada, dissolvidos durante o periodo de dezembrismo.

Lisboa, 31 (Retardado) — Está inteiramente averiguado não ter havido premeditação nem crime de fogo posto, no incendio ha dias verificado na Casa da Moeda. Todos os individuos que por desconfianças foram presos, foram postos em liberdade e indemnizados pelos prejuizos que lhes advieram das respectivas prisões.

Lisboa, 1 — Affirma-se nas rodas bolsistas da rua dos Capellistas que foi denunciado o contrato da Agencia Financial do Rio de Janeiro.

Diz-se ao mesmo tempo que será aberta concorrencia publica para novo contrato, a que poderão concorrer todos os bancos portuguezes.

Lisboa, 1 — As autoridades prohibiram as reuniões projectadas para hontem pelo Syndicato Unico de Construcção Civil e pelo pessoal da exploração do porto de Lisbôa.

Lisboa, 1 — O coronel Liberato Pinto, chefe do gabinete, está preparando um projecto de lei no sentido de augmentar as receitas com os serviços de emigração.

O BRASIL E AS SUAS CARNES CONGELADAS

A commissão consultiva da França melhora a classificação do nosso producto

PARIS, 1 — O Ministerio dos Abastecimentos communicou hoje ao addido commercial do Brasil que a commissão consultiva das carnes congeladas, tomando em consideração a sua reclamação, resolvera, na ultima reunião, classificar as carnes brasileiras, superiores a quarenta kilos, na mesma categoria das do Canadá, inferiores a sessenta kilos.

O addido, embora com varias reservas, acceitou a nova classificação, que já é um pouco melhor do que a anterior, principalmente em comparação com as carnes de Madagascar, que estão fóra desta categorias.

O representante commercial do Brasil confia ainda em que a commissão acabará por acceitar a sua proposta, que considera justa sob todos os pontos de vista, e que consiste em collocar as carnes brasileiras, superiores a 55 kilos, na mesma cathegoria das da Nova Zelandia e da Australia.

A legação britannica França

Londres, 1 — O sr. Milne Cheetam acaba de ser nomeado plenipotenciario da Gran-Bretanha em Paris.

Assignaturas

Aos nossos amigos e assignantes pedimos mandarem reformar as suas assignaturas até 31 de Janeiro corrente, afim de ser regularizada a expedição da folha.

A' vista do grande augmento no custo de todo o material que empregamos, principalmente o do papel que continúa em alta, attingindo a mais do dobro do antigo custo, fomos forçados a elevar os preços até agora adoptados para as nossas assignaturas, procurando, mesmo assim, eleval-os a um preço razoavel, isto é:

ANNO. . . . . . 35$000
SEMESTRE. . . 20$000

As assignaturas começam e terminam em qualquer época.

As importancias podem ser remettidas em cartas registradas, — com valor declarado, — ou vale postal ao gerente desta folha

V. A. Duarte Felix.

FEDERAÇÃO ÁS AVESSAS

O susto de ficarmos sem orçamentos foi passageiro. A bem dizer, elle não alarmou a nação, porque só repercutiu no seio do proprio Congresso, que era o mais interessado em que isso não acontecesse.

Na realidade, finda a legislatura, que prestigio teriam perante o paiz os delegados da soberania popular, ao appellarem para a confirmação do seu mandato, apresentando-se nos respectivos circulos eleitoraes sem haverem armado o poder executivo com os meios de governo?

Comtudo, não seria mão que isso acontecesse uma vez, quando mais não fosse, ao menos para se acabar definitivamente com o terror da obstrucção.

A obstrucção é em todos os parlamentos um recurso de tactica politica das minorias, nas occasiões em que se vêem ameaçadas pela prepotencia das maiorias apaixonadas; mas no Brasil, em materia de orçamentos, vae-se pouco a pouco transformando numa arma desleal de combate, que dous ou tres pessoas, quando não uma só, empregam, com o fim de arrancarem das assembléas, pela desordem, o que não puderam obter com a persuasão e os argumentos.

As leis internas da Camara reduz hoje consideravelmente as possibilidades da obstrucção; mas a do Senado ainda é nesse ponto [illegible]. Sirva o caso de agora de estimulo para uma reforma dos moldes da que a outra casa do Congresso adoptou.

Comtudo, é inegavel que houve na impugnação de algumas medidas dos orçamentos, na impugnação ao menos da obstrucção, pontos de vista respeitaveis, embora errados.

A attitude dos paulistas e dos gauchos contra o imposto de transito era de algum modo natural. Filhos de dois Estados onde a riqueza mais circula, sob a forma dos productos de suas industrias manufactureiras ou agricolas, elles não poderiam applaudir, sem o risco da impopularidade imminente, um tributo que atinge de modo directo a producção no seu giro de commercio. O imposto foi, por isso, considerado anti-economico.

Mas da mesma natureza é o imposto de exportação attribuido pela Constituição aos Estados e cobrado *ad valorem*, isto é, na proporção do preço que os productos attingirem nos mercados e, pois, com uma probabilidade muito maior de onerar as actividades economicas.

E' certo que um erro não justifica outro, e se o imposto de exportação, concedido aos Estados, é anti-economico, não se segue que a União deva preferir impostos do mesmo genero.

Ahi é que surge a crise institucional em materia de discriminação de rendas.

Anti-economico ou não o imposto de exportação, o facto é que elle é, e assim se pode dizer, mais fiscal que todo qualquer outro, dos creados pela Constituição. Ao passo que com o de importação, mais difficil de ser arrecadado, a União não pode prover ás necessidades dos encargos de governo que lhe são commettidos. Donde essa legislação orçamentaria que ahi vemos, de verdadeira aventura, feita de expedientes, [illegible], sem systema, e para a confecção da qual o Congresso todos os annos multiplica os alvitres, dando ao paiz a sensação de [illegible] um pouco mais em cada exercicio financeiro.

E tudo isso por que? Porque progressivamente, em materia de despesa publica, subvertemos a orientação do regimen, com a tendencia moderna de alliviar os Estados de seus encargos á União. Basta um simples exame dos debates, no Congresso, de todas as leis de meios, para trazer aos espiritos a convicção dessa realidade. Os deputados e os senadores nunca são no rigorismo da ficção constitucional, os representantes da nação, mas os mandatarios dos seus Estados particulares e que tanto mais estimados e prestigiosos se tornam quanto mais no seio da sua camara advogam os interesses regionaes.

Desse modo, pouco a pouco, se foi creando no paiz uma mentalidade centralizadora, tão em desaccordo com a formação federativa, e que gerou a convicção de que os interesses vitaes dos Estados só podem ser [illegible] com o concurso da União [illegible].

Nessas condições, como não tolerar que as despesas novas sejam propostas pela creação de impostos novos? Não ha no caso uma crise a discutir, porém a legislação de uma situação a remediar.

Quando se fabricou a Republica federativa, os constituintes limitaram as zonas de influencia da União e dos Estados de forma que á primeira [illegible] os encargos restrictos de manter a justiça federal, as forças militares e o corpo diplomatico. O conceito da União, por muito que o quizeram ampliar, não se sahe desse circulo de attribuições.

Que fez, entretanto, a pratica do regimen? Por um vicio, ou virtude, da tradição, alargou o campo de acção federal e ao passo que a União tem hoje sobre os hombros a responsabilidade effectiva de grande parte de serviços de caracter local. Nenhum exemplo mais eloquente se pode offerecer a esse respeito do que o Ministerio da Agricultura.

O Ministerio da Agricultura é uma verdadeira aberração constitucional, porque nelle não ha um só serviço, um unico, que não seja de caracter [illegible] dos Estados [illegible] da União. Esse Ministerio fomenta a riqueza dos Estados, contribue, portanto, para a expansão e, em consequencia, para o fortalecimento de suas rendas, pela cobrança do imposto de exportação. Os serviços, que elle custeia, de immigração, de colonização, de incremento agricola, de veterinaria, de [illegible], de industria pastoril, de aprendizados agricolas, [illegible].

Tomado [illegible] do Ministerio da Agricultura, o proprio serviço de viação é de caracter estadual [illegible]. Entretanto, percorra-se o orçamento da Viação e ahi se verão [illegible] a construcção de estradas de ferro e de rodagem.

A propria attenção dispensada á industria de siderurgia é um interesse de ordem local, porque do impulsionamento agricola e industrial o beneficio immediato é sempre dos Estados.

E todos esses interesses [illegible] pelos proprios representantes das correntes politicas que se insurgem contra os impostos, os mesmos que, ainda não ha muito tempo, acharam correcto que a União emprestasse dinheiro até para as experiencias de minas de carvão.

No Ministerio do Interior, a cada passo se encontram os serviços de caracter local. A prophilaxia rural é um delles, sem contar [illegible] instituições de toda natureza, com fins diversos. Ha despesas consignadas até para o ensino primario em alguns Estados!

Os Estados mais poderosos são os que, pela preponderancia dos seus representantes no Congresso, mais contribuem para que desse modo se falseie o espirito da Constituição. E são os que menos admittem que a União, afim de custear uma tal somma de encargos, tenha os recursos correspondentes.

A solução ao problema estaria incontestavelmente na reforma constitucional, que, se em outros pontos é necessaria, na parte relativa á discriminação das rendas se tornaria uma medida até de segurança para a unidade da patria.

A idéa da federação foi errada quando attribuiu aos Estados uma parcella de encargos para o desempenho dos quaes muitos não se acham preparados nem tão pouco aptos, aliás, e que seria desejavel ficassem com a União, pela conveniencia de manter em certos serviços uma harmonia de vistas indispensavel á sua boa execução.

Falemos, porém, de reformar a Constituição! No terreno politico, contra a reforma logo se levantam o sectarismo gaúcho e a timidez do opportunismo paulista. Mas uma e outras estão firmes em hostilidade [illegible] quando tenta o governo para procurar meios de governo para manter uma situação que elles precisamente não querem que se modifique.

Assim, o problema orçamentario continuará ainda e sempre a ter entre nós um aspecto institucional, quando os aspectos que apresenta nos paizes verdadeiramente organizados são puramente financeiros. Queiramos, sim, a federação, mas ás avessas...

COSTA REGO

Topicos & Noticias

O tempo

De céo plumbeo, chuvoso, foi o primeiro dia do anno.

Temperatura nesta capital: minima, 22°,1; maxima, 24°,[illegible].

Boletim do Observatorio Nacional: "Situação geral da atmosphera ás 9 horas de sabbado:

Mantem-se ainda sobre o centro, e oeste do continente e o Atlantico a depressão [illegible]. O anticyclone caminha lentamente; a vanguarda desta area de altas pressões está localizada sobre Mendoza e Mar del Plata.

A temperatura média da capital, ante-hontem, foi de 24°,8 ou 0°,7 acima da normal.

Probabilidades do tempo até ás 16 horas de domingo:

Districto Federal (previsão geral) — Tempo: incerto [illegible]. Temperatura: em ligeiro declinio.

Districto Federal — Nictheroy — Tempo: incerto e chuvoso. Temperatura: em declinio [illegible] em ascenção (3).

Ventos: ainda variaveis e frescos (2).

Escala de probabilidades: (1) muito provavel; (2) provavel; (3) algumas probabilidades.

NOTA: Serviço telegraphico: nacional e argentino, fraco; uruguayo, pessimo."

Correio

Esta repartição expede malas hoje pelos seguintes vapores: "Itapura", para Santos, Paraná, S. Francisco e Rio Grande do Sul; "S. Paulo", para Victoria, Bahia, Maceió, Recife, e "Servulo Dourado", para Santos, Paranaguá, S. Francisco, Itajahy, Florianopolis, Rio Grande e Montevidéo.

A carne

Para a carne bovina posta em consumo hoje, nesta capital, foi affixado hontem, no Entreposto de S. Diogo, o preço de 1$100, devendo ser cobrado o preço maximo de 1$400.

Vitellos, 1$600; porcos, 2$400, e carneiros, 2$800.

O senador Rego Monteiro e o general Thaumaturgo de Azevedo assumiram, ambos ao mesmo tempo, o governo do Amazonas, um empossando-se perante o Superior Tribunal de Justiça do Estado e o outro no edificio do Conselho Municipal.

A ceremonia não é de estranhar para o general Thaumaturgo, que vae exercer pela terceira ou quarta vez, embora até agora, apezar de successivamente reeleito, não tenha pisado nunca o palacio do governo nem dado uma ordem de governo realmente digna deste nome. Assim, é provavel, mais do que provavel, que dentro de pouco tempo o bravo general governador honorario estará no Rio de Janeiro, sem maiores aborrecimentos para o sr. Rego Monteiro.

Mas não deixa de ser uma verdade que esta Federação [illegible] possiveis no paiz. O Amazonas é um Estado victima quasi da ruina. [illegible] as ultimas provações por que tem passado já o [illegible] collocaram definitivamente no regimen da fallencia fraudulenta. Sem embargo disso, disputam-lhe o governo com encarniçamento tres ou quatro partidos. Não seria melhor [illegible] mais patriotico que toda essa gente se congregasse com o fim [illegible] que jaz [illegible] pedaço do Brasil, já tão digno de sorte menos ingrata?

A politica, porém, não possue entranhas, e o Amazonas, mesmo [illegible] de estimular a gula dos famintos da politica [illegible] e infeliz Republica!

A proposito da amortização dos juros da divida externa paraense, o presidente da Republica enviou ao governador do Pará o seguinte telegramma:

"Recebi com prazer a noticia relativa á amortização de juros da divida externa. Congratulo-me com o governo do Estado. Saudações."

Dentre os projectos approvados pela Camara, nos seus ultimos dias de sessão, salienta-se, com destaque especial por sua importancia e opportunidade, o Codigo de Contabilidade Publica. Trata-se de uma reforma [illegible] nossa contabilidade, reforma que tem sido reclamada por todos os titulares da Fazenda, encarecidas a sua necessidade e urgencia.

Só ha dois annos, porém, resolveu a Camara estudar, seriamente, essa questão e para tal constituiu uma commissão especial. O trabalho, depois de ouvidos os competentes na especialidade, cuja collaboração foi julgada indispensavel, póde não ser completo e perfeito. O que não deixa duvida, porém, segundo a opinião dos competentes no assumpto, é que satisfaz plenamente as exigencias dos serviços de nossa administração no actual momento.

O Senado, tendo em vista a premencia dessa reforma, não ha de retardar o estudo do projecto, relegando-o para plano inferior áquelle em que deve ser collocado. A reforma da nossa contabilidade é incontestavelmente um dos problemas que devem merecer do legislador o maior carinho e despertar o maior interesse, por isso que contribuirá para o conhecimento exacto de nossa situação financeira e tambem para mais rigorosa e effectiva fiscalização da arrecadação dos dinheiros publicos.

O ministro da Fazenda, de accordo com os pareceres do Thesouro Nacional, indeferiu o requerimento da Caixa Beneficente dos Funccionarios da Inspectoria Federal de Estradas, pedindo permissão para os funccionarios dessa repartição fazerem consignações ás associações de classe.

A renda da Central do Brasil, no anno findo, foi superior de 20.000 contos á arrecadada no exercicio de 1919. E dado o incremento sempre crescente de seus transportes, é de esperar que se avolume no anno que começa, na mesma proporção.

A verdade manda que se registre o facto, assignalando que a arrecadação referida foi devida ás medidas de rigorosa fiscalização postas em pratica pelo seu actual director. Velhos abusos que se tinham como praxe, desappareceram, dando em resultado o augmento de suas rendas.

Certamente, esse serviço de fiscalização, arrecadação e prestação de contas não é ainda completo, mas tudo deixa acreditar que com a continuidade das providencias tomadas, venha elle cada vez mais a apurar-se, em defesa dos creditos da Central e dos interesses do Thesouro.

O dr. Assis Ribeiro fez muito, mas a respeito muito ha ainda a esperar de sua proveitosa administração naquella via ferrea.

Por não ter havido intervenção do Ministerio da Fazenda, que é a autoridade ordenadora das despesas, o Tribunal de Contas deixou de tomar conhecimento do pedido feito, pelo Ministerio da Agricultura, no sentido de ser paga a quantia de 3:937$201 a Manoel Pinheiro Carvalho.

Dessa resolução o sr. Homero Baptista deu conhecimento ao seu collega daquella pasta.

Escreve-nos o sr. Carlos Maximiliano, relator do orçamento da Fazenda, na Camara dos Deputados:

"Talvez interessem ao publico alguns esclarecimentos relativos á marcha dos projectos das leis de meios no Congresso Nacional, em 1920.

Na ultima sessão do Senado foi dito que a Camara rejeitára muitas emendas ao orçamento da Fazenda, e entre ellas algumas solicitadas pela propria administração. Se bem examinarmos a lei da despesa, verificaremos que o numero de recusas de assentimento foi, de facto, menor que parece. Havia diversas emendas, de fonte official, sobre repartições subordinadas ao Ministerio da Fazenda no Rio, em S. Paulo, Minas, Paraná, e uma autorização geral para reorganizar todas ellas. O relator, na Camara, submetteu, em primeiro logar, ao exame da commissão de finanças, ás 2 horas da madrugada, a ultima, que tinha o n. 41; e propoz que se considerassem prejudicadas todas as outras. O objectivo destas ficou enquadrado naquella; não houve recusa; apenas simplificação de trabalho, de que resultou uma lei escoimada de redundancias.

Quanto ás emendas de restituição de impostos a empresas que exploram serviços publicos no Maranhão, eram tão numerosas e difficeis de defender, que representantes daquelle Estado, presentes á reunião da commissão de finanças, ante as risadas com que eram recebidas, declararam que se não responsabilizavam por ellas. Emfim, se houve algum erro da Camara, cabe grande parte da culpa ao Senado, que, tendo parecer prompto a 27, sobre o orçamento da Fazenda, publicado a 28 no *Diario Official*, iniciou o debate a 30. Depois de approvado, ainda o reteve 8 horas, emquanto a Camara, em sessão aberta, de noite, esperava, inactiva, pelo autographo. A cada telephonada respondiam, desde 4 horas da tarde: "Já está prompto. Segue já."

Attenda-se bem: o Senado teve parecer a 27; ajudou a obstrucção individual, porque approvou innumeros requerimentos de preferencia contra o orçamento, que entrou em debate e foi votado tres dias depois, na tarde de 30. Concluido o trabalho, ainda o guardou na gaveta 8 horas.

Devolveu o projecto, *pela primeira vez*, á Camara, no ultimo dia, *á meia-noite*, juntamente com o da Agricultura e o da receita, trazendo, cada um, a média de 80 emendas sobre os assumptos mais variados e complexos. Em regra, o Senado encerrava os trabalhos ás 5 horas da tarde. A Camara esperava por elle até ás 7; voltava ás 8 e meia da noite e trabalhava até 1, 2, e, no ultimo dia, até 4 da madrugada."

Durante os ultimos dias, foram depositados na directoria geral de Industria e Commercio os papeis e demais documentos de dezenove invenções, solicitando as indefectiveis cartas-patentes, com os respectivos privilegios.

A relação dessas descobertas está publicada. Quasi tudo é materia pittoresca, porque revela o juizo inventivo de certa gente que só sabe reeditar aquillo que já é do dominio, uso e goso publico.

A imperfeição da lei que regula o assumpto tem levado a população a verificar esses absurdos, de um determinado individuo arranjar monopolio para si mesmo ou sociedade mercantil que organizar, de objectos adoptados official e particularmente. Não raro, negociantes e industriaes, sacrificados, vão á justiça demandar, por causa das invenções de coisas velhas.

"O processo é ridiculo, reconhecido até pela propria repartição informadora. Serve de pretexto para confusões e prejuizos, bastando que ao Ministerio da Agricultura alguem se dirija, pedindo o registro desta ou daquella innovação, ás vezes tambem de uma ingenuidade que faz pasmar, para lograr os favores que só deveriam ser concedidos a quem imaginasse e criasse de verdade.

O Congresso tem a obrigação de modificar a sua pessima legislação a respeito no anno legislativo que se inicia em maio.

OS CONTRATOS DO NORDÉSTE

O governo tornou sem effeito os decretos que autorizaram a inspectoria de obras contra as seccas a contratar com Walker & Companhia, Dwight P. Robinson & Companhia e Norton Griffiths & Companhia a administração dos serviços de barragens, canaes de irrigação, etc. no nordeste. O decreto governamental ordenando essa providencia autoriza ao mesmo tempo o ministro da Viação a contratar com as mesmas firmas os referidos trabalhos. Quer isso dizer que a inspectoria de obras contra as seccas não tem dado boa conta dos seus encargos, tanto assim, que de ora em deante é o proprio Ministerio da Viação que se vae encarregar da superintendencia das grandes obras.

Como se sabe, a inspectoria das seccas não tem sido até hoje senão um departamento negativo do Ministerio da Viação, encarregando-se apenas de desbaratar os dinheiros publicos nos desertos calcinados daquella infeliz região do Brasil. Nella influem todos os politiqueiros dos Estados flagellados pela calamidade das seccas. De tal sorte, que se estabeleceu entre elles e a inspectoria certa correlação de interesses: nos serviços do nordeste só podiam permanecer os engenheiros e encarregados de construcções que se submettessem a um regimen de encommendas, acceitação de fornecimentos e execução de trabalhos, segundo o qual fossem contemplados régiamente os amigos, protegidos e algumas vezes socios dos governos.

Mais de um engenheiro teve que deixar as funcções de que se achava incumbido pela inspectoria das seccas, devido á pressão dos governos regionaes. Não houve, entretanto, quem attentasse nessas circumstancias, quando se tratou pela ultima vez de dar novo impulso a taes serviços. E á propria inspectoria, que tão mal se vinha conduzindo, é que elles foram entregues, sem nenhuma cogitação pela particularidade de que hoje mais do que nunca a dissipação seria fatal, visto como se cogitava da avultada somma de duzentos mil contos a ser lançada, em successivos periodos de administração, naquella immensa voragem.

Já o paiz lucra alguma coisa com o facto de não mais serem gastos esses duzentos mil contos pela inspectoria das seccas. Ainda não é tudo, porém, desde que o governo se obstina em admittir que com a execução do seu plano actual póde transformar o nordeste numa zona de cultura continuada e fecunda, o que julgamos impossivel por varias causas já por nós assignaladas. O governo podia, entretanto, uma vez que os contratos vão ser transferidos da inspectoria das seccas para o Ministerio do sr. Pires do Rio, nelles introduzir modificações a clausulas lesivas do interesse publico. Vejamos, em primeiro logar, a percentagem estabelecida para as firmas administradoras. Numa discussão havida na Camara o anno passado, ficou evidenciado que com as vantagens proporcionadas áquellas firmas, notado antes do mais o fornecimento do custoso material necessario á açudagem, á barragem e á construcção dos canaes, qualquer firma nacional de certa importancia administraria as obras recebendo apenas 10 °|°.

Os contratos dão 15 °|° a Walker & Comp., Dwight P. Robinson & C. e Norton Griffiths & Companhia. Tratam ainda esses contratos de garantir as firmas administradoras com a indemnização de 5 °|° sobre a differença entre a quantia de cento e cincoenta mil contos — importancia global dos serviços a ellas confiados — e o total das despesas feitas até á data da rescisão do contrato, no caso em que circumstancias imperiosas determinem a suspensão completa dos trabalhos. Não ha quem justifique esse disparate. Tão grandes são as facilidades obtidas no contrato pelas firmas encarregadas das obras necessarias á "salvação do nordeste", e que em tempo já analysámos, que não se admitte essa percentagem sobre serviços que não venham a prestar ao governo, devido a "circumstancias imperiosas". Estas não pódem ser outras, tal o empenho que o sr. Epitacio Pessoa demonstra nesse emprehendimento, senão a penuria e a falta de recursos dos cofres publicos para continual-os.

Nesse caso, dada a hypothese de ficar o paiz privado dos meios precisos para fazer face ás despesas do nordeste e á outras requeridas pela administração, é obrigado por aquelles contratos a arranjar de qualquer modo dinheiro para indemnizações injustas. E que dizer daquella clausula, por força da qual as firmas contratantes ficam investidas dos mais amplos poderes, a ponto de escolherem, nomearem e demittirem todo o pessoal superior e inferior, sendo que "os honorarios do pessoal technico e administrativo serão marcados de modo a permittir aos administradores engajar empregados de primeira ordem?"

Num regimen de administração como o admittido nesses contratos, as empresas contratantes terão assim um excellente meio de gastar a rodo para obterem a vantagem de 15 °|°, sem que proporcionem grandes beneficios ao nordeste. Bastam esses tres pontos a que nos referimos para evidenciar que se impõe uma revisão em taes contratos, agora que vão ser transferidos para o Ministerio da Viação. Ainda com as modificações nelles introduzidas, Walker & Comp., Dwght P. Robinson & Comp. e Norton Griffiths & Comp. farão um bom negocio, taes as demais vantagens com que ainda ficarão beneficiados nas outras clausulas dos contratos.

Vêm de longa data as reclamações contra a delegacia fiscal do Thesouro, que é accusada de não viver em harmonia com as repartições pagadoras do Territorio do Acre, a ella subordinadas. Velhas queixas têm sido articuladas e o mais divertido é que de todas as vezes que estas têm qualquer motivo a allegar contra aquella, a delegacia varre a sua testada, accentuando que em todas as trapalhadas havidas a culpa não lhe cabe, porque devem recair na eterna balburdia administrativa em que se debate a longinqua região.

As duvidas apparecidas em torno de pagamentos constituem um rosario immenso das magoas dos funccionarios acreanos. Cansados de esperar uma providencia efficaz do delegado fiscal, essas repartições começam agora a interpor directamente recursos para o ministro da Fazenda. Se por um lado as divergencias são acceitaveis, porque revelam uma attitude de rigorosa vigilancia de parte a parte nas arrecadações, por outro, são perniciosas porque atulham a pasta do sr. Homero Baptista, obrigado a ter as suas attenções constantemente voltadas para occorrencias burocraticas de somenos importancia.

Ainda agora, acaba de se verificar uma complicação, e esta, ao que parece, de caracter vingativo.

A delegacia recusou-se a pagar gratificações extraordinarias ao pessoal dos postos das Prefeituras do Acre, explicando que não havia verba, nem escripta especial que as legalizasse. E' exquisito isto, e o ministro julgando de bom aviso abrir debate em torno de mais este incidente, mandou que se reclamassem do respectivo delegado fiscal as razões do seu acto.

O systema adoptado é condemnavel. Sob o regimen das rixas permanentes, perdem os funccionarios e perdem os interesses publicos, cujos serviços se atrazam.

Attendendo ao que requereu Diogo da Silva Moreira, nomeado para o cargo de despachante aduaneiro da Mesa de Rendas de Jaguarão, o ministro da Fazenda resolveu conceder-lhe o prazo improrogavel de 30 dias, para prestar a respectiva fiança.

Em fins do mez passado, a directoria dos Correios reclamou ao Ministerio da Viação uma solução qualquer para os recursos de um praticante de 2ª classe e de um auxiliar de praticante. Parece que havia exigencias burocraticas justificando a attitude do reclamante, tanto assim que o ministro respondeu logo á solicitação do director dos Correios.

Passam-se os dias, e eis que a reclamação é novamente encaminhada ao sr. Pires do Rio. O ministro, não sem um certo espanto, repetiu o que havia declarado, que a solução ha muito fôra publicada no *Diario Official*, folha de informações, que não poderia ser desconhecida naquella repartição.

A directoria dos Correios, entretanto, não leu o jornal do governo. Não é que lhe faltasse tempo para isto, ou que desdenhasse da literatura maçante das publicações diarias que ali vêm estampadas. Nada disso. Não leu, e ella no intimo sente o aborrecimento que muita gente soffre, porque é commum extraviar-se tambem a correspondencia dos proprios Correios.

Em officio dirigido ao Ministerio da Fazenda, a Prefeitura do Districto Federal pediu restituição da quantia de 10:350$, que a titulo de imposto do sello, pagou á União, por intermedio do Banco do Brasil, tudo á vista da recente resolução do sr. Homero Baptista, que declarou a mesma Prefeitura isenta do sello proporcional em actos de seu interesse.

Afim de que seja attendido o pedido o ministro da Fazenda resolveu mandar remetter áquelle officio á Recebedoria do Districto Federal.

Bôas noticias vêm dos Estados, com os telegrammas referentes ás solennidades da installação de serviços do sorteio militar.

Até agora, pelos despachos chegados das capitaes, sabe-se que esses actos correram regularmente. Para mais prestigial-os, os presidentes, governadores e altas autoridades compareceram ou se fizeram representar.

A principio, nem tudo aconteceu com as facilidades de agora. O sorteio encontrou serios obstaculos, que iam da resistencia dos sorteados á disciplina da caserna até ás falcatruas de algumas juntas de alistamento, que, á disposição da politicagem, procuraram sophismar o espirito da legislação em vigor, commettendo fraudes e injustiças. A esse tempo o governo teve sciencia de tudo e assegurou que agiria com energia contra os criminosos, os que concorriam para burlar a lei, publicando-se, neste sentido, uma nota do presidente da Republica.

Felizmente, os factos foram escasseando, e para isso tambem contribuiram alguns magistrados federaes nos Estados, inflexiveis na punição dos culpados.

Hoje, a acreditar na fidelidade dos telegrammas, o sorteio impõe-se, o que é motivo de satisfação geral.

E' um erro comprar louças, sem primeiro verificar os vantajosos preços da CASA MUNIZ. Ouvidor, 71. Tel. Nte. 4170. (11166)

PYORRHEAS, dentes abalados, quéda dos dentes, gengivas sangrentas, cura com o especifico "PYOL". A. Sobral, cirurgião-dentista. Rua Rodrigo Silva n. 18, 1º andar. Só trata desta especialidade. (16452)

O ministro da Fazenda resolveu deferir a reclamação apresentada pelo Banco do Brasil contra o acto do delegado fiscal no Pará, que lhe negára licença para vender 100 apolices da divida publica de 1:000$, cada uma, juro de 6 °|°, que eram pertencentes a Rodolpho Bahia, quando foram ali assignadas em garantia das operações cambiaes da casa bancaria, Santos Sobrinho, e mais tarde foram adquiridas pelo banco.

ANNO NOVO

Encerrou-se o Congresso, encerrou-se o anno e foram-se com elles as ultimas esperanças de que "isto" melhore.

"Isto" é a expressão pejorativa para designar a vida, a politica, as finanças, a ordem social, a carestia da vida, etc. Nós todos dizemos "isto" como certas senhoras de moral duvidosa dizem "elle", referindo-se ao marido.

"Isto vae mal", diz toda gente, de todas as classes, num movimento de solidariedade que denota uma perfeita harmonia universal.

E porque tudo vae ruim, aproveitam os homens o primeiro dia do anno para, reciprocamente, se almejarem dias felizes no anno que começa.

Feliz anno novo! Cada um de nós "torce" para que o seu parente, o seu amigo, o seu simples conhecido tenham um anno cheio de venturas.

Os fornecedores enviam aos freguezes com a classica folhinha, o cartão impresso com os mais sinceros votos, etc., etc.

Os modestos funccionarios do telegrapho, dos correios, da limpeza publica, (apezar das determinações dos seus superiores que lhes pretendem prohibir o exercicio do direito de ser amavel), appellam para a musa que lhes dita saudações metrificadas:

Mil venturas vos desejo
E que tudo vos corra bem
São os votos sinceros
Que o vosso lixeiro tem.

E' realmente chocante essa universalidade dos bons desejos que têm uns homens para os outros, neste primeiro dia do anno, num flagrante contraste com o sentimento de reciproca hostilidade que a todos domina nos outros trezentos e sessenta e quatro dias.

Ainda ante-hontem, ao encerrar-se a sessão do Senado, o senador Raymundo gritou, stentorico:

— Viva o sr. Bueno de Paiva!

E o sr. Irineu ecoou:

— Viva o engrossamento!

Viva, sim senhor, por certo que viva. A entrada do anno novo é bem a época em que se cultúa, com a confraternização dos povos e a solidariedade humana, o engrossamento universal.

Mas haverá sinceridade nestes amaveis desejos que uns aos outros manifestam? Creio firmemente que sim. Tão sinceros são elles como as deliberações que nós mesmos intimamente tomamos.

Ninguem é tão burlão a ponto de querer a si proprio se enganar; quando cada um de nós resolve "este anno" começar vida nova, regularizar o seu trabalho, cortar as despesas superfluas, abrir mão dos apperitivos, abandonar a fésinha no bicho, fugir ás tentações venusianas, está cordialmente disposto a seguir á risca a directriz que se traçou.

Se logo á primeira semana se desvia do itinerario, como os governos de seus programmas e plataformas, culpa não é delle pelo descaminho tomado. Se analysarmos bem, veremos que foi o itinerario que se desviou; andando o mundo constantemente a girar em torno do seu eixo e a transladar-se em volta do sol, seria impossivel que as estradas materias e moraes permanecessem nos mesmos logares.

E' verdade que nós as vemos assim, estaveis e permanentes, e que aos circumstantes parece que o individuo é que saiu do trilho; isso, porém, resulta da deficiencia dos nossos sentidos de observação; tambem a terra faz diariamente uma revolução completa e ainda ninguem notou estar de cabeça para baixo, a não ser os acrobatas e, accidentalmente, os aviadores.

Fôra mais perfeita a nossa sensibilidade e veriamos que quasi sempre é a estrada que se afasta de sua direcção; que bussola encontrar para rectifical-a? Ainda que se descobrisse o phenomenal instrumento, de nada elle nos serviria, visto como a mais positiva das escolas philosophicas nos assevera com a veracidade de um dogma que "o homem se agita e a humanidade o conduz".

Se pois assim é, se os caminhos mudam de coordenadas como certas ilhas do Mar Amarello, se a humanidade, ainda por cima, nos anda a empurrar para a direita e para a esquerda, por que culpar os que se afastam do itinerario, pretraçado?

Continuemos, pois, a fazer votos pela felicidade do vizinho, embora amanhã lhe atirêmos á porta uma bomba de dynamite; o credor que nos manda as bôas-festas mandar-nos-á daqui a dias a conta accrescida de 20 °|° por causa dos impostos novos; e por nossa vez tomemos as mais deliberadas decisões de enveredar este anno pelo caminho da economia, do trabalho, da pontualidade, da correcção absoluta em todos os nossos actos; e se comnosco os factos, de facto, se passarem diversamente, é que assim se fazia necessario á harmonia do planeta.

E que nos adeantaria, afinal, se, cumprindo as deliberações tomadas todos, mas todos os homens, mudassem para melhor? Mudando todos ao mesmo tempo, ficaria o mundo no que era dantes; e se os votos de felicidade que fazemos tivessem a sancção do destino, que dahi surgiria? Uma humanidade de felizes, desconhecendo a felicidade, por não ter, para aferil-a, nenhum termo de comparação.

Ora, valerá a pena mudar, conservando os mesmos valores relativos?

Ahi está uma pergunta que os meus leitores phylosophantes poderão tomar como thema de suas cogitações neste segundo dia do anno.

Se não preferirem ir ás corridas, onde tambem, ás vezes, a raia se desvia dos cavallos.

D. XIQUOTE.

Ha uma noticia divertida sobre a E. F. de Therezopolis. Anarchisada, arruinada e encampada pelo governo, no momento mesmo em que da sua administração particular nada mais era possivel esperar, essa via ferrea passou a figurar entre os encargos do Thesouro. Não se pedia que ella désse logo rendas, porque não se havia de admittir esse absurdo, mas, ao menos, acreditava-se que os seus serviços se normalisassem.

Infelizmente, as esperanças se vão desvanecendo, com as reclamações e os protestos que novamente surgem contra a empresa. As coisas têm-se aggravado de tal fórma, que corre, ao que se diz, entre os veranistas da attrahente cidade fluminense, uma subscripção animada para a compra de dormentes e mais accessorios destinados ao prolongamento do leito ferroviario do Alto á Varzea.

A iniciativa dos moradores é explicada no pouco caso que a estrada sempre lhes ligou. Cotisando-se, esses veranistas, as victimas que menos se resignam á calamidade da pessima conducção, procuram arranjar meios de dotar uma empresa officialisada de melhoramentos indispensaveis.

E' o cumulo...

Navalhas SUECAS 3 COROAS, C. V. Heljestrand legitimas. CASA HERMANNY. Gonç. Dias, 54. (13964)

Em virtude de determinação do ministro da Fazenda, o Thesouro Nacional tomou as necessarias providencias no sentido de serem urgentemente suppridas de dinheiro as Delegacias Fiscaes nos seguintes Estados: Amazonas, . . . 300:000$; Maranhão, 200:000$000; Piauhy, 150:000$; Ceará, . . . 400:000$; Rio do Norte, 100:000$; Parahyba, 100:000$; Alagoas, . . 150:000$; Sergipe, 150:000$000; Bahia, 400:000$; Espirito Santo, 100:000$; Paraná, 150:000$; Santa Catharina, 400:$000; Rio Grande do Sul, 800:000$; Minas Geraes, 300:000$; Matto Grosso, 50:000$ e Alfandega de Corumbá, 150:000$, perfazendo o total de 3.900:00$000.

A Delegacia Fiscal no Pará já havia sido supprida ha dias com 400:000$000.

Tesouras VITRY, LEGITIMAS, para unhas, bordar, pelles, costura, barba, etc. CASA HERMANNY. Gonç. Dias. 54. (13964)

O ministro da Fazenda autorizou a Delegacia Fiscal do Thesouro Nacional no Estado da Parahyba, a providenciar, no sentido de ser lavrada a escriptura da compra, pela união, por 90:000$, da fazenda do Buraco, inclusive os bens moveis e semoventes.

Kalodont pasta dentifricia, Austriaca legitima. A CASA HERMANNY acaba de receber. (13964)

Na Procuradoria Geral da Fazenda Publica deverá ser lavrada amanhã a escriptura de compra, pela União aos herdeiros do visconde de Taunay, do sitio denominado da Cascatinha, na Tijuca, por 170:000$, para serviço da Inspectoria de Aguas e Obras Publicas.

Na mesma repartição foram lavradas escripturas de acquisição, pela Fazenda Nacional, do espolio de d. Margarida Julia Simões, por 7:000$, de um terreno em Vassouras, no Estado do Rio de Janeiro, para serviço da Estrada de Ferro Central do Brasil e de acquisição do dominio util de um lote de terreno á rua dos Andradas, na fazenda de Santa Cruz, por 1:000$, a d. Januaria Rodrigues Chaves e outros, para serviço da mesma via ferrea.

Machinas para Lavoura as de mais proveito e economia — Na Fundição Indigena. (12298)

Tendo em vista uma representação do engenheiro fiscal Nestor Pamphilo, presidente da junta de tomada de contas da Estrada de Ferro de Carangola e Ramos reclamando contra o facto de ter o escripturario Lauro Bransford, representante ali da Fazenda Nacional, levado mais de quatro dias para transcrever na acta o seu voto divergente da maioria da junta, o director da Despesa Publica, pediu em officio, ao inspector federal das Estradas de Ferro se digne chamar a attenção dos engenheiros, presidentes de taes juntas de tomadas de contas, para as instrucções que regulam esse serviço e que collocam o representante da Fazenda Nacional no mesmo plano de egualdade, que os alludidos presidentes e não como seu subordinado.

"Arroz Selecto"----Sempre o melhor
P. José Alencar — COLOMBO. (16497)

Como já noticiámos, o ministro da Fazenda está interessado na emissão, dentro em breve, de um novo typo de sello do imposto de consumo, em substituição ao sello da taxa de 300 réis, cor verde, para calçados e chapéos, em vista da falsificação em larga escala dos sellos dessa taxa.

O director da Casa da Moeda já se acha incumbido de propor o novo sello a adoptar.

Outras providencias, julgadas de caracter reservado, têm sido tomadas pelas autoridades superiores da Fazenda, no sentido de acautelar os interesses do fisco.

CASA DO FIO DE OURO
GIESE & SA' — R. Ouvidor n. 126 (1050)

O ministro da Fazenda resolveu designar os quartos escripturarios da Recebedoria do Districto Federal Arthur Moreira de Barros e Antonio Dias Martins, para servirem como agentes fiscaes interinos do imposto do consumo nesta capital, durante o impedimento dos effectivos Armando Ribeiro de Castro e Cincinato Pinto Braga, que obtiveram seis mezes de licença, com vencimentos integraes, de accordo com o art. 19 da nova lei de licenças.

Noticias da Bahia

Bahia, 1º — Está sendo esperado, a bordo do paquete "S. Paulo", o deputado Pires de Carvalho. Seus amigos preparam-lhe carinhosa recepção, á qual comparecerão a directoria da Associação Commercial, commissões de varias instituições e comités districtaes.

CASA DO FIO DE OURO não tem vendedores ambulantes. (1051)

O 1º DE JANEIRO NOS ESTADOS

S. Paulo, 1 — Realizou-se hoje, conforme estava annunciado, a solemne recepção no Palacio do governo.

Ao sr. presidente foram levar cumprimentos todos os srs. secretarios do governo e seus auxiliares de gabinete; general commandante da Região e seu Estado-Maior; os srs. consules do Perú, Chile, Japão, Guatemala, Nicaragua, Hespanha, França, Estados Unidos, Italia, Inglaterra e Belgica; senadores e deputados, alto funccionalismo, jornalistas, commandante geral da Força Publica e sua officialidade; officiaes de 2ª linha e representantes da imprensa.

Durante a recepção, que esteve bastante concorrida, uma secção da banda de musica policial executou diversas peças no coreto do jardim do Palacio.

Aos presentes foi servida uma taça de champagne.

Victoria, 1 — Commemorando a data de hoje, o presidente do Estado deu uma recepção official, comparecendo grande numero de representantes de diversas classes, inclusive os consules das nações aqui representadas. Prestou continencias ao chefe do Estado uma companhia do corpo de policia.

BANCO MERCANTIL DO RIO DE JANEIRO
RUA PRIMEIRO DE MARÇO, 67
Presidente, João Ribeiro de Oliveira e Souza; director, Agenor Barbosa.
Banco de Depositos e Descontos.
Faz todas as operações bancarias. (C 8547)

O GOVERNO AMERICANO E O SHIPPING BOARD

Uma estatistica que acaba de ser publicada em Washington, demonstra que os prejuizos do governo dos Estados Unidos, na administração da United States Shipping Board e na Emergency Fleet Corporation, foram de 513.000.000 dollars, prejuizos esses que abrangem o periodo em que ambas essas organizações maritimas foram creadas até ao dia 30 de junho de 1920. Os algarismos demonstram que a Shipping Board obteve grandes lucros, na movimentação de navios, lucros, entretanto, que não chegaram a cobrir as despesas. O departamento de operações accusa um lucro liquido de 251.000.000, ao passo que todos os outros departamentos accusam grandes prejuizos. O actual activo da Shipping Board é avaliado em 638.000.000 de dollars.

DO EXTERIOR

A recepção dada hontem ao corpo diplomatico, no palacio Elyseo

O presidente Millerand appella para a solidariedade internacional

Paris, 1 — O presidente da Republica deu hoje, no Elyseo, a tradicional recepção ao corpo diplomatico estrangeiro.

Depois de saudar o chefe de Estado, em nome de seus collegas, o sr. Bonin-Longare, embaixador da Italia, referiu-se á conclusão dos ultimos accordos que restabeleceram a paz na Europa e lembrou os esforços ingentes e assiduos dos diversos governos para que a paz dos povos se tornasse uma realidade.

O embaixador da Italia accrescentou que os processos já realizados permittem esperar que no novo anno serão attingidos os objectivos porque todos os povos almejam. A França que festejará ainda não ha muito o anniversario da victoria e o cincoentenario das instituições que a regem, tinha collaborado poderosamente na obra de reconstituição mundial com o concurso precioso dos seus estadistas.

O governo francez — conclue o embaixador — que continuará sendo um dos mais activos pioneiros do trabalho reconstructor das forças sociaes de que depende á felicidade do mundo, pode ficar certo de que encontrará o corpo diplomatico sempre prompto a auxilial-o com a sua constante e fiel collaboração.

O presidente da Republica agradece e retribue os fervorosos votos de felicidades que lhe são dirigidos pelo decano do corpo diplomatico e declara que a condição essencial para a consolidação definitiva da paz é a leal acceitação e applicação absoluta dos instrumentos diplomaticos que constituem a carta politica e economica do mundo por longos annos.

Se cada povo — prosegue o sr. Millerand — deseja realmente continuar senhor da sua vontade, no que respeita aos seus interesses vitaes a que os males da longa guerra, tão prejudicial mesmo para os que não foram por ella attingidos directamente, deram um caracter particularmente grave e urgente, deve empregar todos os esforços para fortificar o mais possivel o espirito internacional. A solidariedade que liga os povos impõe a todos o dever, no seu proprio interesse, de se unirem para evitar conflictos que venham trazer novos sacrificios ao mundo inteiro e quiçá pôr em risco a civilização mesma.

A Republica Franceza, para sempre ligada ao ideal de paz e liberdade para cuja formação se orgulha de ter contribuido e que jámais deixará de trabalhar para o seu desenvolvimento, tanto no exterior como interior, permanecerá inteiramente fiel ás suas tradições, não deixando escapar o menor ensejo de contribuir, na medida das suas forças, para o exito de tão nobre emprehendimento.

Os resultados já obtidos na obra de congraçamento e reconstrucção, autorizam-nos a encarar o futuro com absoluta confiança. Se a tarefa de amanhã parece consideravel, não é, ainda assim, superior á nossa vontade e para a levar a bom termo é preciso que a ella nos entreguemos de corpo e alma, com amplo espirito de humanidade e solidariedade internacional."

O presidente faz votos para que o novo anno realize as esperanças communs, abrindo para os povos uma era de paz fecunda, e envia os seus melhores augurios de felicidade aos povos e aos chefes de Estado ali representados.

Antes de terminar a recepção, o sr. Milerand conversou alguns instantes com os membros do corpo diplomatico.

O estado social na Europa

Paris, 1 — O *Petit Parisien* publica hoje uma entrevista que a um dos seus redactores concedeu o general inglez Townshend.

O heroe de Kut-el-Amara, fez largas considerações sobre o actual estado social da Europa e declarou que considerava a alliança franco-ingleza uma questão vital porque só assim se poderá obrigar a Allemanha a desarmar-se.

O senador Mac Cormick em Roma

Roma, 1 — O rei Victor Manoel recebeu em audiencia o senador norte-americano Mac Cormick, com quem conversou cordialmente.

Monsenhor Gasparri embarcou para o Rio

Bordéos, 1 — Monsenhor Gasparri novo Nuncio Apostolico no Brasil, e o bispo do Rio de Janeiro partiram deste porto com destino ao Rio, afim de assumirem os seus postos.

A ratificação do tratado de Sevres

Paris, 1 — O "Temps", baseado nas ultimas informações oriundas da Turquia, diz que o Alto Commissario Britannico em Constantinopla tem insistido perante o governo ottomano pela ratificação do Tratado de Sevres, encontrando séria resistencia por parte desse mesmo governo, que lhe suggere aguardar o fim das negociações de Angora para bem conhecer dos sentimentos que animarão o referido tratado.

Accrescenta o "Temps" que nos meios officiaes francezes prevalece ao contrario a opinião de que a questão do Tratado de Sevres continua dependente inteiramente das decisões que as potencias da entente hão de tomar conjuntamente.

Tropas servias occupam reductos na Yugo-Slavia

Belgrado, 1 — Tropas do governo occuparam os principaes reductos do partido communista yugoslavo, afim de evitar a perturbação da ordem, por occasião da greve geral de 24 horas, decretada em signal de sympathia á agitação communista.

O governo suspendeu a publicação dos jornaes communistas de Belgrado, prendendo oitenta pessoas.

As relações bulgaro-rumaicas

Bucarest, 1 — Foram restabelecidas hontem as relações diplomaticas entre a Rumania e a Bulgaria, tendo o ministro deste paiz apresentado hontem suas credenciaes ao rei Fernando.

Um incidente entre as delegações polaca e russa

Londres, 1 — O correspondente do orgão trabalhista "Daily Herald" em Riga, communica ter havido um incidente entre as delegações polaca e russa, que negociam a paz.

O sr. Dombski, chefe da delegação russa, protestou contra a supposta violação da linha do armisticio, ao que o sr. Joffe retrucou, em nome do governo russo, como a accusação de que as tropas polacas ainda não tinha até esta data evacuado certas aldeias fixadas no convenio do armisticio.

O sr. Joffe alludiu tambem a outros factos, que, na sua opinião, offende o tratado, e terminou pedindo a retirada de todas as tropas polacas da linha do armisticio, para evitar que os russos se vejam na emergencia de tomar por si mesmos uma attitude decisiva.

NO MUNDO POLITICO

O caso do Amazonas

MANÁOS, 1. — O dr. Rego Monteiro, de accordo com o nosso telegramma de hontem, tomou posse perante o Superior Tribunal de Justiça.

S. ex. continúa a residir no palacio do governo.

MANÁOS, 1. — Perante o seu Congresso Legislativo, o marechal Thaumaturgo de Azevedo tomou posse do governo, no paço municipal. O marechal, logo depois, nomeou o commandante e o chefe de policia, delegados, o seu secretario geral e outros auxiliares...

* * *

Successão paraense

BELÉM, 30. — Tiveram inicio hoje as sessões preparatorias das duas casas legislativas estaduaes, para uma reunião extraordinaria do Congresso, a qual se effectuará no dia 2 de janeiro entrante, para apuração da eleição do governador do Estado. Todos os congressistas já estão nesta capital.

Encerramento do Congresso Legislativo Espirito-santense

Victoria, 1º — O Congresso legislativo encerrou hontem os seus trabalhos, indo incorporado, ao palacio do governo, em visita ao presidente Nestor Gomes. Recebidos os congressistas no salão de honra foi servida uma taça de "champagne", o presidente Nestor Gomes fez uso da palavra, dizendo-se agradecido pela elevação com que o poder legislativo se houve para com o executivo, durante a sessão que acabava de ser encerrada. Disse que do patriotismo do Congresso já eram muitos os fructos colhidos em proveito dos interesses do Estado, mercê da confortadora harmonia reinante entre os dois poderes estaduaes. Em resposta o dr. Alarico de Freitas, presidente do Congresso, produziu importante discurso, dizendo não ser possivel com tão elevado e intelligente programma de governo como foi o esboçado na mensagem presidencial, não merecer o coronel Nestor Gomes os elogios sinceros que então fazia. Isso justificava plenamente o franco e decidido apoio do Congresso ao presidente do Estado, cujas inspirações seriam sempre acolhidas, pelo poder legislativo, com a absoluta e sincera confiança que este dispensava ao actual chefe do executivo.

O sr. Colby chegou a Buenos Aires

Buenos Aires, 1 — Chegou hoje a esta cidade, a bordo do cruzador "Liberdad", que o foi buscar a Montevidéo, o secretario de Estado Americano sr. Colby.

As experiencias da guerra

Os carros-amphibios nas futuras campanhas militares

Jacques Mortane assim descreve no "Petit Journal" uma entrevista com o general Estienne, sobre as armas de amanhã:

"Meu general póde dar-me algumas precisões sobre os "tanks"...

O general Estienne, que acaba de chegar de Spa, não me deixou terminar a phrase:

"Rogo-vos, não empregueis nunca essa expressão. Toda a vez que a ouço fico furioso. "Tank"? Porque "tank"? Que significa essa palavra ingleza? Reservatorio, "cuve"? E tem-se prazer em chamar de "cuve" esse engenho admiravel! Que idéa de se emprestar ás outras linguas termos que nós possuimos na nossa, a mais bella e a mais rica. A palavra "Carro" não corresponde melhor á idéa?

Os deuses não empregaram outros vehiculos. Nossos artilheiros de assalto não foram porventura deuses? Elles têm direito ao "carro" e não a "cuve".

Dizei isso aos seus leitores e se quizerdes eu consentirei em me deixar interrogar".

Prometti que a causa defendida pelo general Estienne se podia considerar ganha com antecedencia.

Tratava-se unicamente de lutar contra a rotina. No começo era de bom tom dizer "tank", mas, ao que parece, a arma é bem franceza, baptisada com o sangue de francezes, tendo, portanto, direito a um nome francez.

A entrevista poderia começar:

— Um jornal inglez affirmou, meu general, que pensaveis dotar nosso exercito com um "t..." oh!... perdão, com um carro submarino.

O que ha de exacto nesta informação?

—A idéa data de varios annos, declara o nosso eminente interlocutor. No momento em que avançavamos, em 1918, era por meio desses carros-amphibios, chamemol-os pelo verdadeiro nome, que contavamos atravessar o Rheno, forçar sua passagem e tomar as "têtes de ponts". Graças a elles, teriamos podido penetrar no meio do inimigo da maneira menos esperada e pulverizar tudo que encontrassemos. Póde-se calcular a importancia de um semelhante modo de ataque.

Os pequenos carros, que deviam caminhar por baixo d'agua, não tinham pernas, mas sim cadeiras e rodas de aço. Completamente estanques, elles chegariam, através dos campos, a atravessar um rio, e, mergulhando sem difficuldade, attingiriam á margem opposta e operariam á vontade.

O armisticio veiu paralysar nossos projectos: o velho deus allemão soube proteger, nesse dia, seus compatriotas!...

Mas o "carro-amphibio" não foi abandonado. E mesmo, no ponto de vista pacifico, se não repugnasse a fantasia, talvez elle permittisse dragar as ostras, com a condição de usar de rodas e cadeias de aço assás largas para não esmagar os preciosos molluscos.

Voltemos ao lado puramente guerreiro.

O processo indicado permittiria o emprego de carros muito pesados.

Póde-se dizer que estes pesariam duas vezes mais que o seu volume de agua. Esses verdadeiros submarinos, esposando todas as differenças de nivel nos leitos dos rios, seriam de effeito terrivel materialmente e moralmente. Serão bem mais praticos que as pontes, que nunca passaram de meios de fortuna, faceis a reparar. Ao passo que os "carros-amphibios" no momento em que o inimigo se julgasse abrigado, veria surgir do fundo d'agua, um, dois, dez, vinte carros promptos a espalhar o terror. Não haveria resposta possivel.

Depois, quer se tratasse de amphibios ou de terrestres, a artilharia de assalto constitue uma arma de futuro. Ignoramos ainda todas as possibilidades desses engenhos extraordinarios. Elles darão o golpe de misericordia na cavallaria e permittirão de voltar ao combate proximo, graças ao qual se voltará a vêr, talvez, batalhas decisivas como Austerlitz".

A INDUSTRIA DO CHOCOLATE NA ARGENTINA

A industria do chocolate tem progredido muito na Republica Argentina. Com effeito, em 1913, a Argentina importou 381.313 kilos de chocolate, no valor de 228.788 piastras ouro. Os principaes paizes importadores eram a França com 213.000 piastras, ouro, e a Suissa com 4.130 piastras, ouro. Buenos Aires era o grande porto de importação. A ultima estatistica publicada, comprehendendo os nove primeiros mezes do anno de 1919, indica uma importação de 9.026 kilos, avaliados em 5.416 piastras, ouro. Isso mostra que a importação diminuiu.

O ULTIMO CAPITULO DE UM ROMANCE DE AMOR

Contrariados nos seus intentos, dois jovens namorados tentam contra a vida

A MORTE DO RAPAZ E O ESTADO GRAVE DA MOÇA

Um emocionante caso de amor teve o seu epilogo, hontem, na Casa de Saude do dr. Pedro Ernesto, á rua do Riachuelo n. 161.

[illegible]

CASA DO FIO DE OURO

Rua do Ouvidor n. 126

AS FEIRAS LIVRES DE PEIXE

As que hoje funccionarão

[illegible]

Dr. Jayme Poggi — Tumores do ventre, molestias de senhoras, vias urinarias. S. José, 40. Tel. Sul, 155. (13149)

"CHARUTOS DE HAVANA"

IMPORTAÇÃO DIRECTA

LOPES SA' & C.

R. Santo Antonio, 5|9. (12605)

MANTEIGA

CASA ESPERANÇA — Rua 7 Setembro, 79

Vendera a manteiga, no varejo, durante esta semana, a 4$500 o kilo. (I 21005)

A festa da mulher, no Club Militar

A conferencia do General Gomes de Castro

[illegible]

Bronchites, asthma e coqueluche. Elixir de Mastruço (12292)

A festa do Abrigo da Infancia

A distribuição de auxilios ás creanças pobres

[illegible]

DEPURATOL. Poderoso purificador do sangue. Infallivel na cura da Syphilis, rheumatismo, molestias da pelle. (7735)

O ABRIGO THEREZA DE JESUS CELEBROU, HONTEM, O SEU SEGUNDO ANNIVERSARIO

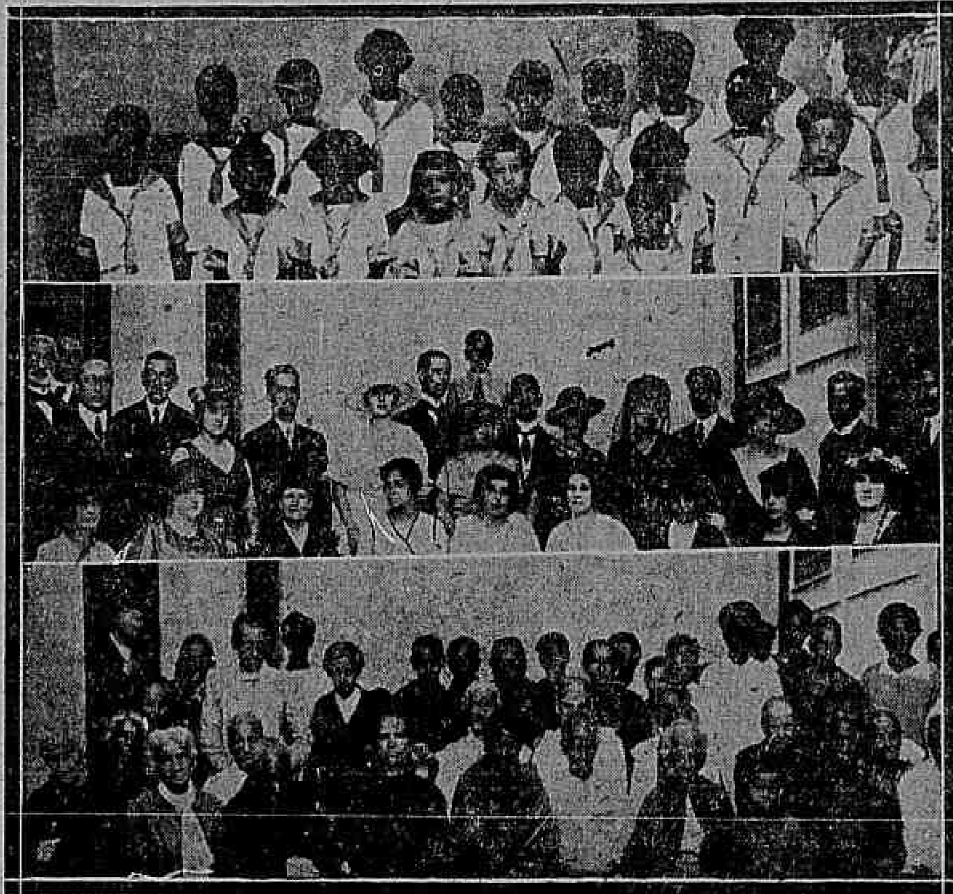

Aspectos da festa de hontem

Re...-se hontem, para celebrar o segundo anniversario de sua fundação, a Sociedade Abrigo Thereza de Jesus.

Abriu a sessão o sr. Ignacio Bittencourt, presidente da sociedade, pronunciando uma oração, que foi ouvida debaixo do maior silencio.

Em seguida, falou o sr. Gustavo Macedo, que enalteceu os fins da sociedade, argumentando com considerações philosophicas em torno da vida e obra de Thereza de Jesus.

Finda essa parte, foi distribuida aos asylados grande numero de brinquedos.

Actualmente, o Abrigo Thereza de Jesus sustenta, dando conforto e assistencia a 29 creanças.

O CONCURSO DE ESCOTEIROS CATHOLICOS

Foram vencedores os grupos de S. Bento e Gloria

Realizou-se hontem, á tarde, na Quinta da Bôa Vista, o concurso de tropas de escoteiros catholicos, promovido pela Escola de Instructores de Escoteiros.

O ceriamen, em que tomaram parte os grupos de escoteiros da Gavea, Gloria, S. Bento, Luz, União e Botafogo, num total de 190 meninos, constou das seguintes provas: revista aos grupos; fogo do relogio; exercicios de cada tropa; e lutas e desafios entre grupos, todas disputadas com grande enthusiasmo.

Terminado o concurso, foram proclamados vencedores os grupos São Bento e Gloria, aquelle com dois primeiros logares e um segundo e este com um primeiro e um segundo.

A seguir, reunidos em esquadras, os escoteiros marcharam em direcção á cidade, entoando hymnos patrioticos.

CASA DO FIO DE OURO, Novidades Gièse & Sá — r. do Ouvidor, n. 126. (1049)

As grandes distracções de um celebre mathematico

Ampère foi sem duvida alguma um dos maiores distraidos, sinão o maior, da humanidade.

O celebre mathematico tomou um dia o fundo de uma carruagem pelo quadro negro onde nas aulas se fazem os calculos, e principiou a escrever, com um pedaço de giz que nunca abandonava, varias formulas mathematicas, muitas operações, apoditicas de algum problema que ia effectuar.

A carruagem poz-se em andamento, e só depois de seguil-a, sem deixar os seus profundos calculos, durante um quarto de hora, é que Ampère reparou que não se encontrava na aula.

De outra vez, preoccupado com varios assumptos e receando ser importunado, escreveu a giz na porta da sua casa: "O sr. Ampère saiu".

Passado tempo, saiu realmente, mas principiando a chover, voltou para traz, no intuito de ir munir-se com o seu guarda-chuva.

Subiu a escada e estacou defronte da porta, ao ler a phrase gizada: — "O sr. Ampère saiu".

Começou a bater furiosamente: ninguem lhe respondeu.

Por fim, farto de esperar, desceu á rua e partiu debaixo da chuva, torrencial nesse momento, sem se lembrar que tinha a chave na algibeira!

MIGUEL BRAGA — Callista, Quitanda, 79, sob., esq. Ouv. Tel. N. 5502. (4888)

Melhoramentos materiaes no Ceará

Fortaleza, 31 — Já foram iniciados os trabalhos para o arrazamento do morro em frente á Alfandega, afim de ser prolongada a linha ferrea até o local onde vae ser construida a ponte de cimento armado do porto. Acham-se trabalhando nesse serviço 125 operarios.

Neurasthenia e fraqueza geral? — Usae o verdadeiro fortificante "HEMOPHOSPHOTONE" Medicamentally. (16640)

Albino contra Francisco

Tinham uma questão antiga a resolver Albino de tal e Francisco Pinto, aquelle carregador, este pintor, portuguezes ambos e residente o ultimo á rua Monte Alegre, sem numero. Encontrando-se hontem, dia de Anno Bom, á rua do Riachuelo, resolveram liquidar a questão, para não entrarem o anno novo com brigas caidas em exercicios findos.

Decididos a isso, empenharam-se em luta, tendo dentro em pouco aberto o score o Albino, que marcou dois *goals* no frontal e no occipital do parceiro.

"Pyjamas" "Pyjamas" "Pyjamas"

860	Pyjamas de percal, reclame, a.	12$300
555	Pyjamas em tecido fantasia, a. . . .	15$800
280	Pyjamas, tecido percaline, a.	16$500
430	Pyjamas em lindos padrões, a.	16$800
200	Pyjamas em fina muselina branca, a. .	22$500
368	Pyjamas de fino zephyr inglez, a. . . .	23$400
232	Pyjamas de especial tecido, em cores, a	25$200

PYJAMAS de Luizine, Pyjamas de de crépe, Pyjamas de seda.

PREÇOS BARATISSIMOS na

Casa Estrella — 134, Ouvidor 134

(17185)

O DIRECTOR DE HYGIENE MUNICIPAL INSPECCIONA

S. s. visitou hontem os postos de assistencia

O director de Hygiene Municipal esteve hontem em demorada visita de inspecção aos postos de assistencia central e do Meyer.

No primeiro, que funcciona á praça da Republica, s. s. assistiu aos exames finaes dos auxiliares academicos, presidindo a mesa, que era composta dos drs. Torres Vianna, Costallat, Rogério Coelho, Rodolpho de Abreu e Adalberto Ferreira.

Dos 24 candidatos que compareceram ás provas, 20 foram habilitados.

A seguir, o dr. Luiz Barbosa dirigiu-se para o posto do Meyer e dahi para o Asylo S. Francisco de Assis, onde assistiu ao almoço dos internados, dando ordens relativas á sua inspecção medica.

INFLAMAÇÕES? SABÃO RUSSO (10340)

O serviço de recenseamento em Uberabinha

Uberabinha, 31 (Retardado) — Foi hoje encerrado, com toda a solennidade, o serviço de recenseamento, tendo o agente especial nesta cidade apresentado todos os trabalhos, inclusive mappas, resumos e croquis de todo o municipio, plantas da cidade e povoações adjacentes, como mappa systematico consultivo que demonstra o censo nosologico escolar, economico, pecuario, predial e outras informações, ao dr. juiz de direito, que, como presidente da Camara, formulou uma nota de louvor ao mesmo agente, pelo methodo observado e perfeição do serviço, nota que foi extensivo aos membros da commissão recenseadora. Foi lida a segunda parte do relatorio, do agente especial, acompanhado de provas photographicas, aspectos deste municipio etc., com illustrações. A terceira parte será apresentada ao delegado seccional, sr. Alceu Novaes, a cujo esforço e dedicação se deve a obtenção, no menor tempo possivel, da collecta de todos os municipios desta circumscripção.

FIGURINOS DE JANEIRO

La femme chic simples, á 3$000; La femme chic luxo, á 4$000; La femme chic luxo com 3 moldes cortados 5$000, sendo 1º moldes dum vestido para senhora, 2º moldes de um casaco, 3º moldes de um lindo vestido para menina de 10 a 12 annos, pelo correio mais 500. — Les Grandes mode de Paris — Paris Elegant — Paris mode — Dernieres modes — Chiffons — Tres Parisien l'art et la mode — Chic Parisien — La mode parisienne — e muitas variedades no genero.

Livros para creanças — Inglezes — Francezes — Italianos edição especial para presentes.

The Studio Year Book decorativ art — Early english Watercolour drawings — Bristisk marm e painting — The paintings of D. Y. Cameron e como assim muita novidade em livros, jornaes, revistas e magazine em varios idiomas etc., etc.

SORIA & BOFFONI — Avenida Rio Branco, 137 — Telephone C. 1288 — RIO DE JANEIRO. (15714)

UM ABUSO DA ALFANDEGA DE S. FRANCISCO

S. Francisco, 31 — As reclamações populares contra a Alfandega desta cidade são enormes.

Essa repartição publicou um edital, obrigando os fabricantes a realizarem o respectivo registro.

Agora exige o pagamento de uma multa de duzentos mil réis a cada um. Os fabricantes do interior vendem suas propriedades e casinhas cobertas de palha, para pagarem a multa.

O escripturario da Alfandega não publicou os editaes, propositadamente. Dezenas de caboclos, possuidores apenas de um alambique, agglomeram-se nas esquinas, lamentando a venda de seus bens e indignados contra o acto da Alfandega.

Urge uma providencia por parte do ministro contra esse grande abuso. Tal escandalo não póde ficar impune.

Dr. Jayme Halfeld — Advogado. Quaesquer questões. Montepios, approvações de preparados pharmaceuticos, registros de marcas de fabricas. Beco das Cancellas 10. Tel., Norte, 2480. (13432)

Principio de incendio

Por excesso de fuligem, manifestou-se hontem, pela manhã, um principio de incendio na cozinha do predio occupado pela Escola de Menores Abandonados, á rua Francisco Eugenio.

Os bombeiros da Estação do Oeste, logo que receberam o chamado, ali compareceram, extinguindo as chamas, a baldes dagua.

Os prejuizos foram insignificantes.

LEITURA PARA TODOS

Unico magazine no seu genero.

Amanhã

A PROXIMA VIAGEM DE FRANZ LEHAR AO BRASIL

Interessantes notas sobre o popular autor da famosa "Viuva alegre"

Dentro de tres ou quatro mezes virá ao Rio, como tem sido noticiado uma companhia theatral vienense, cujo director é o compositor Franz Lehar, a quem os vienenses chamam o marido da viuva Alegre, pois que foi devido a essa celebre opereta que elle se tornou millionario.

Lehar era mestre de uma banda de musica de marinheiros em Pola, quando em 1896 escreveu a opera "Kukuseca" que sem exito se estreou em Leipzig. A seguir compoz a sua primeira opereta intitulada "Rastabbinder", que não desagradou. Apoz ella compoz as "Damas viennenses". Estas duas partituras deram-lhe o sufficiente para lhe permittir deixar o seu uniforme militar e dedicar-se totalmente á musica.

Foi então que teve a felicidade de compor a celebre opereta "Viuva Alegre" conhecida de todo o mundo.

A fortuna que elle ganhou permittiu-lhe mandar edificar um palacio na silenciosa e aristocratica rua "Theobaldgasse", districto de Vienna, onde actualmente reside.

O celebre compositor não deixou nunca de trabalhar durante a guerra. Logo que se iniciaram as hostilidades, reassumiu o seu posto de director da banda militar, dando varios concertos em Berlim, Constantinopla, Sophia e em algumas cidades suissas e fazendo executar para recreio dos soldados, alegres e scintillantes marchas.

Nesse periodo, escreveu duas operetas, uma das quaes, "Der Sterngucker", subiu á scena em "première", em 1915, em Vienna, e a outra em Milão em 1917. Esta ultima intitula-se "No die Lerk senat" e está traduzida com o titulo "Onde canta a cotovia".

Actualmente, está sendo representada com verdadeiro exito em Vienna a ultima composição de Franz Lehar: "A mazurka azul".

O famoso compositor, que tem sempre escolhido para suas operetas motivos polacos, slavos, hungaros, hespanhóes e francezes, prepara agora uma opera cujo libreto é do poeta italiano Forzano e extraido do drama francez "La Phalène".

Sendo um grande admirador e amigo dos compositores italianos Puccini e Giordano, o seu mais vivo desejo é levar a companhia viennense "Auder Wien" á Italia, fazer cantar, num dos seus theatros, uma das suas applaudidas operetas e tambem ouvir a ultima partitura de Mascagni, que ainda não conhece.

CASA ROCHA

Especialista em oculos e pince-nez com officina de instrumentos de engenharia; 56, rua da Assembléa. (7445)

Novo matadouro modelo em Campos

Campos, 1 — O prefeito Luiz Sobral inaugurou solennemente, com a presença de vereadores, representantes da imprensa e pessoas gradas, o novo Matadouro Modelo, que obedece a todos os preceitos da hygiene moderna, conforme as necessidades deste municipio. A's 10 horas foi posto em movimento todo o machinismo, que funccionou muito bem, tendo sido o sr. prefeito muito felicitado.

Esse matadouro custou cerca de 300:000$000.

A PROPHYLAXIA DAS DOENÇAS VENEREAS

Vae ser inaugurado, amanhã, o primeiro dispensario publico

Com a presença do director geral de Saude Publica e outras autoridades, será inaugurado amanhã, á 1 hora da tarde, o primeiro dispensario, destinado ao tratamento gratuito das pessoas portadores de enfermidades venereas, nos casos verificados em estado contagiante.

O dispensario foi installado numa dependencia do gabinete de Radiologia, da Faculdade de Medicina á praia de Santa Luzia, esquina do largo da Misericordia.

Construiu-o a Inspectoria de Prophylaxia de Lepra e Doenças Venereas, a cargo do dr. Eduardo Rabello, a quem caberá a orientação therapeutica do novo estabelecimento.

O dispensario está dividido em duas secções, uma para homens e outra para mulheres. Cada secção, por sua vez, é dividida em duas sub-secções, nas quaes serão feitos os curativos. Contém ainda um laboratorio e uma sala de esterilização, commum ás duas secções principaes, havendo para cada sexo salas de espera e de matricula, onde os doentes receberão suas fichas.

O tratamento, nos casos contagiantes, será ministrado a todos, sem distincção de sexo nem edade ou categoria social, bastando que o doente se apresente nas horas regulamentares. Depois de matriculado e de posse da respectiva ficha, será elle devidamente examinado, e, feito o diagnostico, começará o tratamento e a prophylaxia.

A inspectoria já tem, para dar inicio ao serviço de que se trata, cerca de onze kilos de neo-salvarsan, francez e allemão.

O dispensario terá como seu director o sr. Rodolpho Josetti, especialista na materia, e bem assim um medico assistente, tres internos, enfermeiros, enfermeiras e mais pessoal necessario.

Funccionará de dia e á noite. Durante o dia estará franqueado ao publico, das 8 ás 10 horas da manhã. Quanto ao horario nocturno, não está elle ainda definitivamente instituido, sendo provavel que será das 8 ás 10 horas tambem.

A inspectoria installará, mais tarde, outros dispensarios, assim como leprosarios para os lazaros.

MOVEIS A PRESTAÇÕES, em boas condições, entregando-se na 1ª prestação de 20 % e sem fiador. Cattete n. 108. Tel. 3633, B. M., Casa Bella Aurora. (9211)

A 1ª Conferencia da Liga Emancipadora da Mulher

Realiza-se hoje, ás 8 horas e 30 minutos da noite, no salão do Lyceu de Artes e Officios, a primeira conferencia da série organizada pela Liga para a Emancipação Intellectual da Mulher", empenhada na realização do seu programma.

A oradora d. Maria Lacerda de Moura, cuja palavra já se tem feito ouvir em diversos circulos intellectuaes, veiu a pedido da presidente da Liga, d. Bertha Lutz, iniciar a série, e falará sobre a "Emancipação intellectual da Mulher".

Não foram expedidos convites para a conferencia, sendo franca a entrada a todos quantos o assumpto possa interessar.

ELIXIR DE INHAME

Depura — Fortalece — Engorda (10038)

A GREVE NAS DOCAS DE SANTOS

Os novos operarios contratados pela Superintendencia da Companhia

Santos, 31 — O numero de novos operarios contratados pela superintendencia da Companhia Docas attinge já cerca de 2.000 homens.

Os serviços, graças aos esforços empregados pela direcção da empreza, estão quasi normalizados, esperando que fique tudo em perfeita ordem dentro de poucos dias.

Em virtude da boa marcha dos serviços, a direcção da companhia resolveu não publicar mais o boletim diario do serviço feito.

Nada de anormal tem occorrido nestes ultimos dias nos varios departamentos da Companhia Docas, entretanto, a policia continua a guardar os armazens e outras dependencias do caes, afim de evitar qualquer attentado por parte dos operarios que foram dispensados dos serviços da companhia.

Generos Alimenticios

BONS E BARATOS

Praça José de Alencar - Colombo

(C 671)

As chuvas no Ceará provocam a volta de seus filhos

Belem, 30 (*Retardado*) — Augmenta o exodo de trabalhadores cearenses que estavam neste Estado e que agora regressam á terra natal. Isso devia ser evitado, pois, como se sabe, a lavoura paraense luta com a falta de braços. O vapor "Macapá" transportou daqui 333 immigrantes cearenses e o "Manáos", que breve zarpará, levará 400 outros. — A. A.

Fortaleza, 31 — Hoje cairam novas chuvas nesta capital e em varios pontos do interior do Estado.

Tosse! Catarrho! Usae o grande tonico peitoral "Bromotone" Medicamentally. (16640)

Uma fabrica de fiação de seda em Campinas

Campinas, 31 — Importante firma commercial vae requerer á municipalidade isenção de imposto, um terreno com cinco alqueires e varios outros favores para installação, nesta cidade, de uma fabrica de fiação de seda, com o capital inicial de 300 contos e dando serviço, no começo, a 200 operarios.

O pedido, neste sentido, deverá ser submettido á Camara, na sessão a realizar-se no dia 3 de janeiro proximo.

Tinta Sardinha

(FLUIDA E FIXA)

Para canetas automaticas. A' venda em todas as papelarias. (9583)

Nomeação de um juiz no Pará

Belem, 30 — Consta que será nomeado o dr. Pedro dos Santos Torres para o cargo de juiz da 4ª vara desta capital.

HOMENAGEM A' MEMORIA DE FRANCISCO GLYCERIO

O monumento que a municipalidade de Campinas vae erigir

[illegible]

HORMOTONE

[illegible]

Choque de vehiculos, á avenida Salvador de Sá

[illegible]

RESERVISTAS DE PRIMEIRA LINHA

Os officiaes combatentes que serão transferidos durante o corrente anno

[illegible]

PREDIOS

O Banco Commercial do Rio de Janeiro, rua 1º de Março 81, encarrega-se da administração de predios, cobrança de alugueis, pagamentos de impostos, etc. Tem uma secção especial que já tem a administração de cerca de 500 predios. SAQUES SOBRE PORTUGAL (13713)

Funccionarios julgados incompetentes pelo inspector da Alfandega de Porto Alegre

[illegible]

UMA REFORMA ADMINISTRATIVA NO ESPIRITO SANTO

A creação das secretarias do Estado

[illegible]

CASA SAUDE ICARAI

PRAIA ICARAI 419

Cirurgia, medicina, convalescentes — Preços modicos (12513)

Os serviços de açudagem no Ceará

[illegible]

MOVEIS ELEGANTES 50% AO CONFORTAVEL

Rua 7 de Setembro N. 32 (16663)

A Prefeitura de Fortaleza

[illegible]

AINDA O "RAID" AEREO RIO-BUENOS AIRES

As manifestações de enthusiasmo pela victoria de Edu' Chaves

Uma homenagem ao aviador Hearne

[illegible]

Inauguração electrica na Parahyba

[illegible]

A inauguração official da estação de Nilopolis

[illegible]

Que Inferno!

UTERO DOENTE!

Que Soffrimentos Horriveis! Horriveis!!

[illegible]

Use REGULADOR GESTEIRA!

Leia: REGULADOR GESTEIRA

Leia Ainda: UTERINA

Toda Senhora deve ter sempre em sua casa alguns Vidros de UTERINA e de REGULADOR GESTEIRA. (12733)

La donna è mobile...

Os amores de Columbina desesperaram Pierrot

[illegible]

A SITUAÇÃO MUNDIAL DO LINHO

[illegible]

Um "chauffeur" preso!

[illegible]

Uma "egrejinha" que vem abaixo

[illegible]

O delegado de dia

[illegible]

Queixa de seducção

[illegible]

UM MYSTERIO, QUE E' FORÇOSO QUE A POLICIA DESVENDE

[illegible]

[illegible]

NOVOTHERAPICA
ITALO BRASILEIRA
De Mattia & C.
Rua Buenos Aires, 104
(12796)

As cousas surprehendentes

Appareceu ha dias, em Paris, uma casa ambulante

[illegible]

Apanhou da mulher

[illegible]

O MERCADO DE SANTOS

[illegible]

A CURA PELO SOL

Interessantes revelações do medico chileno Leonardo Guzman

[illegible]

Viajou de taxi e não quiz pagar

[illegible]

Quem teria ferido o Galvão?

[illegible]

A festa da Sociedade Theosophica

Os oradores que se fizeram ouvir

[illegible]

A SITUAÇÃO PASTORIL DA ALLEMANHA

[illegible]

O CENTRO M. DA COLONIA PORTUGUEZA

[illegible]

ESTRADAS DE FERRO HESPANHOLAS

[illegible]

[illegible]
"HEMOPEPTONE"
Medicamentally (16641)

O creoulo deu que fazer á policia para prendel-o

[illegible]

Perversidade

[illegible]

Mulher que dá em homem

[illegible]

NO MUNDO DA TÉLA

Uma mudança nos methodos actuaes de producção

Novos methodos para produzir films com vantagens de grande alcance vão ser postos em pratica pela Famous Players-Lasky Corporation.

Este plano tem por fim, elevar alguns artistas á categoria de primeiros actores e actrizes. Em um film, veremos duas ou mais "estrellas" em vez de uma e isso valorizará a producção de tal fórma, que poderá ser projectada na téla de um só theatro durante mezes, em vez de semanas como até agora.

O sr. Jesse La Lasky, vice-presidente da Corporation, que tem a seu cargo as producções, já organizou este plano no Studio de Long Island e, agora, foi para Los Angeles, onde iniciará o novo systema, que deve unir mutuamente em beneficio proprio, os directores, autores, actrizes e actores, afim de só produzirem pelliculas especiaes de grande effeito.

Cecil B. De Mille dirigirá a primeira producção intitulada "Anatol", de Arthur Schnitzler.

O elenco da pellicula "Anatol" é o seguinte: Wallace Reid, Elliott Dexter, Gloria Swanson, Bebe Daniels, Wanda Hawley, Agnes Ayres, Theodore Roberto e Theodore Kosloff. As partes scenicas para o ecran foram escriptas por Jeanie Mac Pherson, Avery Hopwood, Beulah Marie Dix e Elmer Harris.

Wallace Reide acceitou com prazer o papel de protagonista. Gloria Swanson, que ia ser filmada como "estrella" principal em varias peliculas, adheriu logo ao novo plano. Vanda Hawley, Bebe Daniels e Agnes Ayres, bem como todos os outros artistas, continuam enthusiasmados com as vantagens do novo projecto.

"Em um futuro bastante proximo", disse o sr. Lasky, "tres ou mais "estrellas" da categoria de Elsie Ferguson, Tehel Calyton, Dorothy Dalton, Mac Murray e Billie Burke, representará juntas em producções da Paramount!"

* * *

Gloria Swanson

Será provavelmente em dezembro que Gloria Swanson voltará a trabalhar para a téla, em uma serie de producções especiaes, sendo a primeira intitulada "Everything for Sale", sob a direcção de Sam Vood.

Gloria Swanson (na vida particular madame Herbert Somborn) e agora, mãe de uma menina, que tambem se chama Gloria, mas isto não impede que a fascinante actriz reassuma o seu trabalho no "ecran".

O Studio Lasky, onde trabalhou sob a direcção de Cecil B. De Mille, será outra vez o local da sua actividade e o film "Everything for Sale" presta-se a fazer realçar as suas qualidades.

Gloria Swanson passou a representar em photodramas depois de ter trabalhado em comedias. Sob a direcção de Cecil B. De Mille, provou ser uma artista de merito, distinguindo-se, principalmente, pelos seus gestos elegantes e graciosos. O ultimo film em que ella interpretou um difficil papel denominou-se "Something to Think About".

Tambem representou em outros films inolvidaveis como "Não troqueis vossos maridos" e "Macho e Femea", em que brevemente a veremos.

* * *

E' mais difficil entrar no Studio da Famous do que na White House

Pelo enorme numero de pessoas que visitam constantemente o novo Studio de Famous Players em Long Island o qual custou 2.500.000 dollars, parece que neste mundo ha muita gente interessada em ver manufacturar films. Milhares de visitantes da Europa e da America têm requisitado licenças para admirarem este estabelecimento dotado com todos os melhoramentos modernos. O Museu Metropolitano tem sido menos concorrido. Seria mais facil entrar no quartel do general Pershing, quando estava em França, do que penetrar no Studio Lasky. Só as pessoas munidas de cartões é que têm entrada com direito a um guia. Para ver tudo, incluindo os dois immensos palcos, o laboratorio e os depositos, é preciso andar cinco milhas, o que leva pelo menos duas horas, se o visitante não parar para ver a actriz Billie Burke ou outra qualquer "estrella" em serviço activo perante a camara cinematographica.

* * *

Facil de possuir

Marguerite Clark, a famosa e travessa artista americana, que acaba de deixar o "screen" por exigencias de seu esposo, reapparece amanhã, no Avenida, em uma de suas ultimas producções.

"Facil de possuir" é uma pellicula interessantissima, a curiosa historia de uma recem-casada que, ouvindo a palestra do marido com uma amiga, asseguranda-lhe que todas as mulheres são faceis de possuir, dá-lhe uma tremenda lição, provando-lhe justamente o contrario.

* * *

Suzanne Grandais

A famosa artista franceza, victima de um desastre, que lhe custou a vida, deixou apenas duas ou tres producções recentes.

E' justamente uma dellas que o Palais, sempre na vanguarda, apresenta amanhã.

Em "Aversão aos homens", a Grandais é secundada por Paul Cappellani, não menos celebre na arte do gesto e do silencio.

* * *

Uma nova e importante empresa cinematographica

Sob a direcção do sr. José Alves Netto, ex-sub-gerente da Universal, a Excelsior Film, nova empreza cinematographica começará o funccionar brevemente á rua Chile 17. Tendo adquirido todo o colossal "stock" da Companhia Brasil Cinematographica, a Excelsior propõe-se a explorar cases grandiosos films, já exhibidos nos principaes cinemas do Rio mas ainda por explorar na maior parte do Brasil.

Aqui mesmo muitos desses films serão apresentados em reprise, sendo certo que as pelliculas verdadeiramente dignas de reprise encontram sempre o mais enthusiastico acolhimento. Além disso, a Excelsior vae explorar tambem a locação de comedias para matinées infantis, films scientificos para as escolas e a venda de accessorios e machinas para cinematographos.

* * *

VARIAS

Parece que o theatro da Zarzuela, que é um dos melhores de Madrid, vae ser vendido a uma grande empreza cinematographica.

— Lotty, irmã de Mary Pickford, a conhecida actriz cinematographia e como ella tambem artista, requereu o divorcio, allegando contra o marido o abandono do lar conjugal.

— Douglas Fairbanks e sua mulher a actriz Mary Pickford projectam uma viagem á volta do mundo.

— Em quasi todos os cinemas da Hollanda os programmas são exclusivamente constituidos por pelliculas allemãs.

— Já chegou a Paris o celebre comico americano Fatty Arbuckle (Chico Boia), que tem sido recebido com grande sympathia. Ao que parece fará elle alguns "films" em França.

PEREIRA, BARATA & C.ª
Aos seus amigos e freguezes, deseja
BOAS FESTAS E FELIZ ANNO NOVO
RUA GONÇALVES DIAS, 83
1—1—921. (J 21111)

A Liga da Defesa Nacional homenageia os campeões brasileiros

Na sua ultima reunião a Liga da Defesa Nacional resolveu mandar cunhar tres medalhas de ouro, na Casa da Moeda, em honra aos campeões de tiro mundial, tenente Guilherme Paraense e dr. Afranio Costa, e ao vencedor do gigantesco "raid" de aviação Rio-Buenos Aires, Edu' Chaves.

Essas medalhas serão entregues aos homenageados, logo que regresse o "az" brasileiro, realizando-se, para isso, uma sessão solemne no salão nobre do Fluminense F. C., cedido ao escriptor Coelho Netto.

Como complemento, haverá uma festa sportiva no Stadium, festa cujo programma está sendo elaborado.

EXAMES

Escola Livre de Odontologia

Acham-se abertas, na secretaria desta Escola, as inscripções para o exame vestibular.

* * *

Collegio Militar

Realizam-se amanhã, os seguintes exames oraes:

3º anno — Portuguez — Alumnos ns: 321 — 335 — 357 — 378 — 425 — 437 — 459 — 505 — 507 — 520 — 616 — 658.

3º anno — Francez — Alumnos ns: 509 — 522 — 523 — 534 — 535 — 538 — 552 — 560 — 566 — 573 — 714 — 751.

4º anno —Inglez — Alumnos ns: 558 — 665.

5º anno — Geometria — Alumnos ns: 112 — 115 — 294 — 461 — 514 — 551.

5º anno — Physica — Alumnos ns: 40 — 239 — 241 — 267 — 288 — 290 — 292 — 329 — 392 — 500 — 502 — 548.

6º anno — Chorographia e H. do Brasil — Alumnos ns: 211 — 519 — 572 — 690 — 822.

6º anno — Geometria — Alumnos ns: 286 — 395.

6º anno — opographia — Alumnos ns: 1 — 62 — 101 — 110 — 141 — 253 — 262 — 419 — 526.

O ponto oral para os exames de mathematica e sciencias physicas e naturaes será dado ás 8 horas da manhã, na secretaria.

* * *

COLLEGIO RAMPI WILLIAMS — Resultado dos exames prestados do dia 9 ao dia 20 do passado: Diploma conferido á alumna Stefana Macedo, por ter terminado o curso do collegio (6º anno superior).

Dina Mattos, Itala Graça e Marly Cadaval prestaram exames no Pedro II com notas distinctas.

Receberam o diploma de dactylographia as seguintes alumnas: Stefana Macedo, Olga Brito e Silva, Zaira Moss, Edith Barros e Diva Arnaud Casali.

Exame de Portuguez, classes dirigidas pelo dr. Torquato Mesquita:

6º anno superior — Distincção 10: Stefana Macedo.

5º anno superior — Distincção 10: Dina Mattos, Edith Barros e Maria José Oberlaender.

5º anno inferior — Distincção 10: Suzanna Alcoulombé.

4º anno superior — Distincção 10: Zaira Moss; plenamente 8: Regina Villela e Noemy França.

4º anno inferior — Distincção 10: Ilka Amaral, Gilda Sant'Anna, Lygia Murtinho, Maria do Carmo Fragoso e Maria Luiza Freitas; plenamente 9: Noemia Sá. Faltaram 3.

3º anno superior — Dirigido pela directora, mme. Rampi Williams: — Distincção 10: Analia Motta, Dolores Py, Dulce Nogueira; plenamente 7: Maria José Schlobach; plenamente 8: Ariette Rousse Campos; plenamente 6: Annita Garcia, Aline Cleve, Conceição Cléve, Clelia Brito, Elza Sá Pereira, Edith Villela, Leonor Mueller, Leonor Noronha, Maria Luiza Vernet, Nisia Silva e Regina Paranhos.

Faltaram 7.

3º anno inferior — Dirigido por mme. Mathilde Liabastre — Plenamente 9: Dulce Lallemant, Luzia Braga e Mindala Akerman; plenamente 8: Arina Plaisant, Alitta Paula e Silva, Carmen Costa, Dulce Motta, Emiliana Santos, Laura de Souza e Nair Silveira; plenamente 7: Ilka Maury, Julieta Figueiredo, Marina Mattos e Nair Gonçalves Gomes; plenamente 6: Alzira Franco, Annita Finebrg, Carmen Lima, Emilia Eispeisman, Gilda Silvestre, Hilde Cardoso, Judith Mello, Natalina Monteiro e Zilda Sá.

Faltaram 7.

2º anno — Dirigido por mlle. Mercedes Silva — Plenamente 9: Elza Xavier da Costa, Nair Xavier da Costa e Maria Geny Ferreira da Silva; plenamente 8: Maria Yolanda Burlamaqui; plenamente 7: Barbarina Taddei; plenamente 6: Alice Py, Aida Macedo, Isabel Hadad e Sára Hadad.

Faltaram 2.

1º anno — Dirigido por mlle. Mercedes Silva — Distincção 10: Minerve Bridi e Regina Souza; plenamente 9: Aida Lemos e Thereza Penna; plenamente 8: Maria Luiza Mattos; plenamente 7: Sylvia Mattos; plenamente 6: Eliza Baroni, Guiomar Braga, Heloisa Vasconcellos Pereira, Jurema Farias, Sonia Burlamaqui e Tylda Guimarães.

Faltaram 2.

Curso infantil — 6ª classe — Dirigida por mlle. Diva Arnaud Casali — distincção com louvor: Lucy Teykal; distincção: Guida Jordão, Maria Isabel Corrêa, Stella Magalhães e Zelia Machado da Rocha.

Faltou 1.

7ª classe — Dirigida por mlle. Diva Arnaud Casali — Plenamente 9: Adelia Andrada e Silva; plenamente 7: Cynira de Coen; plenamente 6: Stella Ewald e Mathilde Pralong.

Francez — Classes dirigidas pela directora:

6º anno superior — Distincção com louvor: Stefana Macedo e Marly Cadaval.

5º anno superior — Distincção com louvor: Dina Mattos, Maria Edwiges Costa, Maria José Oberlaender; Maria do Carmo Fragoso e Adelita Mello; distincção: Edith Barros.

5º anno inferior — Plenamente 9: Suzanna Alcoulombé.

4º anno superior — Plenamente 8: Zaira Moss; plenamente 7: Regina Villela; plenamente 6: Noemy França.

4º anno inferior — Plenamente 6: Noemia Sá.

3º anno superior — Distincção 10: Analia Motta, Ilka Amaral e Lygia Murtinho; plenamente 9: Arlette Rousse, Aline Cléve, Conceição Cléve, Clelia Brito, Dulce Nogueira e Elza Sá Pereira; plenamente 7: Gilda Sant'Anna e Regina Paranhos; plenamente 6: Annita Garcia, Dolóres Py, Edith Villela, Leonor Mueller, Maria Luiza Vernet, Maria José Schlobach, Maria Luiza Freitas e Nisia Silva.

Faltaram 11.

3º anno inferior — Classe dirigida por mme. Mathilde Liabastre — Distincção: Aracy Pereira, Clothilde De Coen, Laura Souza, Marina Mattos e Odette Guerin; plenamente 9: Alitia Paula e Silva e Emilia Eispeisman; plenamente 8: Julieta Figueiredo e Mindala Akerman; plenamente 7: Emilliana Santos, Ilka Maury e Luzia Braga; plenamente 6: Arina Plaisant, Annita Fineberg, Alzira Franco, Carmen Lima, Dulce Motta, Dulce Lallemant Gilda Silvestre, Hilde Cardoso, Judith Mello, Lygdia Siqueira, Nair Silveira, Nair Gonçalves e Natalina Monteiro.

Classes dirigidas por mlle. Mercedes Silva:

2º anno — Distincção: Elza Xavier, Geny Ferreira e Nair Xavier; plenamente 8: Aida Macedo, Barbarina Taddei e Isabel Hadad; plenamente 7: Astrogilda Gonçalves; plenamente 6: Alice Py, Sára Hadad e Yolanda Burlamaqui.

1º anno — Distincção: Minerve Bridi; plenamente 8: Aida Lemos, Maria Luiza Mattos, Guiomar Braga, Sonia Burlamaqui, Regina Souza e Thereza Penna; plenamente 7: Sylvia Mattos e Tylda Guimarães; plenamente 6: Eliza Baroni, Heloisa Vasconcellos e Jurema Farias.

Classes dirigidas por mlle. Diva Casali:

6ª classe — Plenamente 9: Guida Jordão, Lucy Teykal; plenamente 8: Maria Isabel Corrêa, Stella Magalhães e Zelia Machado.

Faltou 1.

7ª classe — Plenamente 8: Adelia Andrada Silva, Cynira De Coen, Stella Ewald e Mathilde Pralong.

Inglez theorico — Classes dirigidas pelo director sr. Anthony Williams:

3º anno — Distincção: Maria do Carmo Fragoso e Stefana Macedo.

2º anno — Distincção 10: Maria José Oberlaender; plenamente 8: Edith Barros; plenamente 7: Noemy França; plenamente 6: Annita Fineberg.

Faltaram 3.

1º anno — Distincção: Clelia Brito e Alita Paula e Silva; plenamente 9: Adelita Mello, Gilda Sant'Anna, Ilka Amaral, Dolores Py e Dulce Lallemant; plenamente 8: Mindala Akerman, Maria Luiza Freitas, Noemia Sá, Suzanna Alcoulombé e Luiz Braga; plenamente 7: Elza Sá Pereira, Zaira Moss, Aracy Pereira, Maria do Carmo Gonçalves; Aline Cléve e Conceição Cléve; plenamente 6: Analia Motta, Regina Paranhos Lygia Murtinho, Emilia Espeisman; Zilda Sá, Nair Silveira, Astrogilda Gonçalves, Alzira Franco, Ilka Maury, Natalina Monteiro e Dulce Motta; simplesmente 5: Lygdia Siqueira, Nisia Silva, Gilda Silvestre, Emiliana Santos, Maria Luiza Vernet e Leonor Mueller; simplesmente 4: Maria José Schlobach, Arlette Rousse e Hilde Cardoso.

Inglez pratico — Classes dirigidas por d. Paulina Accioly de Brito:

3º anno — Distincção com louvor: Maria do Carmo Fragoso; distincção 10: Annita Garcia, Maria José Oberlaender e Stefana Macedo; plenamente 9: Annita Fineberg, Adelita Teixeira de Mello, Dina Mattos, Edith Barros, Ilka Amaral e Zaira Moss; plenamente 8: Gilda Sant'Anna e Suzanna Alcoulombé; plenamente 7: Noemia Sá; plenamente 6: Lygia Murtinho, Maria Luiza Freitas e Noemy França.

Faltaram 4.

2º anno — Plenamente 9: Clelia Brito e Odette Guérin; plenamente 8: Analia Motta; plenamente 7: Domingas Mercadante, Dulce Lallemant, Emiliana Santos, Elza Sá Pereira, Emilia Espeisman, Mindala Akerman, Natalina Monteiro e Regina Paranhos; plenamente 6: Astrogilda Gonçalves, Arlette Rousse, Alitta Paula e Silva, Aracy Pereira, Alzira Franco, Aline Cléve, Alice Py, Clotilde De Coen, Conceição Cléve, Dulce Motta, Dolores Py, Gilda Silvestre, Hilde Cardoso, Ilka Maury, Julietta Figueiredo, Leonor Mueller, Lydgia Siqueira, Luzia Braga, Maria Luiza Vernet, Maria José Schlobach, Nair Silveira, Nair Gonçalves, Nisia Silva e Zilda Sá.

Faltaram 7.

1º anno — Plenamento 8: Lucy Teykal; plenamente 7: Nair Xavier da Costa; plenamente 6: Cynira De Coen, Elza Xavier da Costa, Maria Geny Ferreira Silva, Guiomar Braga, Isabel Haddad, Jurema Farias, Laura de Souza, Regina Souza, Sára Hadad, Stella Magalhães, Stella Eald, Ruth Jalles, Tylda Guimarães, Guida Jordão e Arina Plaisant.

Faltou 1.

Italiano — Classes dirigidas pela directora mme. Rampi Williams:

2º anno — Distincção: Stefana Macedo; plenamente 9: Marly Cadaval; plenamente 8: Edith Barros.

1º anno — Distincção: Dina Mattos, Adelita Teixeira, Maria Edwiges Costa e Maria José Oberlaender; simplesmente: Suzanna Alcoulombé e Noemy França.

Latim — Classe dirigida pelo rev. dr. conego André Arcoverde Albuquerque:

2º anno — Distincção 10: Marly Cadaval, Stefana Macedo, Zaira Moss, Adelita Teixeira e Dina Mattos; plenamente 8: Suzanna Alcouloumbé e Edith Barros; plenamente 6: Regina Villela e Noemia Sá.

1º anno — Distincção com louvor: Maria Edwiges Lemos Costa; distincção 10: Maria José Oberlaender, Ilka Amaral e Gilda Sant'Anna; plenamente 7: Dolores Py e Maria Luiza Freitas; pelnamente 6: Maria do Carmo Fragoso, Lygia Murtinho e Noemy França.

Faltaram 3.

*

LYCEU BRASIL-PORTUGAL — Resultado dos exames effectuados em dezembro: Curso secundario — Portuguez — 5º anno: Dist.: Vitalina Ramos.

4º anno — Dist. Elda Serafini; Paulina Mendes, Rosa Oliveira e Argentina Mello.

3º anno — Plen. 9, Alice Soares; plen. 8, Maria Soares, Olga Ruiz; plen. 7, Felisberto Portella.

2º anno — Dist. Augusta Belmonte e Lydia Fernandes.

1º anno — Dist. Antonio Almeida, Olga Berlim, Ermelinda Soares, José Bellino, Sylvino Portella, Maria da Guia L. Mattos; plen. 9, Maria do Carmo Sodré e Adelina Gosende.

Curso primario — Portuguez — 4º anno — Dist. Ondina Faleiro; plen. 9, Julio Carrapatoso.

3º anno — Dist. Doralice Ferreira, Maria Sampaio, Paulo Berlemont e Delphina Lima; plen. 9, Alexandrina Soares e Inna Costa; plen. 8, Alda Andrade; plen. 7, Maria Rosa Fuster.

2º anno — Plen. 9, Oswaldo Magalhães; plen. 8, Waldemar Soares, Oscar Berlemont, Nilo Castilhos e José Oliveira; plen. 7, Tamires Reis, Djanira Araujo; Celestino Ribeiro, Luiz Costa; plen. 6, Zulmira Brandão, João Candido, Angelina Soares e Hilda Sampaio.

Curso elementar — Jardim da infancia — 2º anno — Dist. Elvira G. Maio, Almerinda Costa e Elsa Costa; plen. 8, Celia Trojman, Euphebio Fonseca; plen. 7, Durico Alves, Marciano Sampaio e Marietta Fernandes; plen. 6, Paulo Moreira Silva.

Francez — Curso secundario — 5º anno — Dist. Vitalina Ramos.

4º anno — Dist. Elda Serafini, Rosa d'Oliveira e Argentina Mello; plen. 9, Paulina Mendes.

3º anno — Plen. 9, Alice Soares, Felisberto Portella, Odette G. Maio; plen. 8, Maria Soares e Olga Ruiz.

2 anno — Dist. Augusto L. Mattos.

1º anno — Dist. Augusto Berlemont, Alexandrina Soares e Inna Costa; plen. 6, Olydia Fernandes e Adelina Gozende.

Curso primario — 4º anno — Plen. 9, José Bellino; plen. 7, Antonio Almeida, Olga Berlim, Ermelinda Soares e Carmita Sodré; plen. 6, Maria da Guia L. Mattos, Julio Carrapatoso; simp. 4, Sylvino Portella.

3º anno — Dist. Alda Andrade; plen. 7, Delphina Lima e Doralice Ferreira; simp. 4, Paulo Berlemont.

2º anno — Plen. 6, Maria Sampaio; simp. 5, Maria Rosa Fuster.

1º anno — Plen. 9, Oscar Berlemont; plen. 6, Waldemar Soares, Djanira Araujo, Nilo Castilhos e Luiz Costa; simp. 5, João Candido, Zulmira Brandão, Tamires Reis Angelina Soares, Hilda Sampaio, José Oliveira e Oswaldo Magalhães.

Curso complementar — Dist. Elvira G. Maio, Almerinda e Elvá Costa e Celia Trojman; plen. 6, Marciano Sampaio, Durico Alves, Paulo Moreira Silva; simp. 5, Marietta Fernandes.

Inglez — Curso secundario — 4º anno — Dist. Vitalina Ramos.

3º anno — Plen. 9, Elda Serafini, Paulina Mendes, Rosa Oliveira e Argentina Mello.

2º anno — Plen. 9, Alice Soares e Odette G. Maio; plen. 8, Maria Soares e Felisberto Portella.

1º anno — Plen. 9, Augusta Berlemont; plen. 7, Olga Berlim, Augusto L. Mattos e Carmito Sodré.

Arithmetica — Curso secundario — 4º anno — Plen. 9, Vitalina Ramos, Paulina Mendes, Elda Serafini e Alice Soares; plen. 7, Rosa Oliveira e Argentina Mello.

3º anno — Plen. 7, Maria Soares e Odette Guerra Maio.

2º anno — Dist. Elydia Fernandes e Antonio Almeida; plen. 7, Felisberto Portella e Olga Ruiz.

1º anno — Dist. Ondina Faleiro, Olga Berlim e Augusta Berlemont; plen. 9, Adelina Gozende.

Curso primario — 4º anno — Dist. José Bellino, Maria da Guia L. Mattos, Maria do Carmo Sodré e Julio Carrapatoso; plen. 8, Sylvino Portella e Ermelinda Soares.

3º anno — Dist. Doralice Ferreira, Paulo Berlemont; plen. 9, Maria Sampaio e Alda Andrade.

2º anno — Dist. Alexandrina Soares e Inna Costa; plen. 9, Delphina Lima; plen. 8, Maria Rosa Fuster.

1º anno — Dist. Waldemar Soares; plen. 9, Tamires Reis; plen. 8, Djanira Araujo e Nilo Castilhos; plen. 7, Angelina Soares, João Candido e Oscar Berlemont; plen. 6, Luiz Costa, José Oliveira e Zulmira Brandão; simp. 5, Hilda Sampaio e Oswaldo Magalhães.

Curso elementar — Dist. Elvira G. Maio, Almerinda e Elvá Costa; plen. 7, Celia Trojman e Paulo M. Senra; plen. 6, Marietta Fernandes, Marciano Sampaio e Durico Alves.

Escripturação mercantil — Plen. 8, Vitalina Ramos, Alda Serafini, Paulina Mendes, Alice Soares e Rosa Oliveira; plen. 7, Maria Soares, Odette G. Maio, Argentina Mello, Felisberto Portella e Ondina Faleiro.

Geographia — Curso secundario — 4º anno — Plen. 9, Vitalina Ramos, Elda Serafini; Plen. 8, Paulina Mendes, Argentina Mello, Maria Soares e Rosa Oliveira.

3º anno — Plen. 9, Alice Soares; plen. 8, Olga Ruiz e Felisberto Portella.

Curso primario — 2º anno — Dist. Ondina Faleiro, Elydia Fernandes e Olga Berlim.

3º anno — Plen. 9, Adelina Gozende, Augusta Berlemont, José Bellino, Silvino Portella, Maria da Guia Y. Mattos; plen. 8, Antonio P. Almeida, Doralice Ferreira e Alda Andrade; plen. 7, Ermelinda Soares, Maria Sampaio e Maria Rosa Fuster; plen. 6, Maria do Carmo Sodré e Julio Sarrapatoso; simp. 5, Paulo Berlemont.

2º anno — Plen. 7, Alexandrina Soares e Irma Costa; plen. 6, Djanira Araujo, Tamires Reis, Waldemar Soares, Angelina Soares, João Candido, Luiz Costa e Oscar Berlemont; simp. 5, Nilo Castilhos, Celestino Ribeiro, Zulmira Brandão, Oswaldo Magalhães e José Oliveira.

Geometria — Curso secundario — 3º anno — Dist. Vitalina Ramos, Rosa Oliveira; plen. 9, Argentina Mello, Alice Soares; plen. 8, Paulina Mendes e Elda Serafini.

2º anno — Dist. Maria Soares; plen. 9, Adette G. Maio; plen. 8, Olga Ruiz; plen. 7, Felisberto Portella.

1º anno — Plen. 8, Elydia Fernandes, Olga Berlim, plen. 7, Antonio Almeida, Augusto Berlemont, Adelina Gozende; plen. 6, Ondina Faleiro.

Curso primario — 3º anno — Plen. 8, José Bellino; plen. 7, Maria da Guia L. Mattos, Ermelinda Soares; plen. 6, Sylvino Portella; Carmita Sodré e Julio Carrapatoso.

2º anno — Plen. 8, Maria Sampaio; plen. 7, Doralice Ferreira, Paulo Berlemont e Delphina Lima; plen. 6, Alda Andrade; simp. 5, Maria Rosa Fuster.

Curso elementar — Plen. 7, Alexandrina e Waldemar Soares, Irma Costa, Angelina Soares; plen. 6, Djanira Araujo, Tamires Reis, Nilo Castilhos; simp. 5, Oscar Berlemont, João Candido Luiz Costa, Zulmira Brandão, Celestino Ribeiro José Oliveira e Oswaldo Magalhães.

Historia do Brasil — Curso secundario — 4º anno — Plen. 9, Vitalina Ramos e Rosa Oliveira; plen. 8, Paulina Mendes, Elda Serafini, Maria Soares e Argentina Mello.

3º anno — Dist. Odette G. Maio, Alice Soares, Felisberto Portella e Olga Ruiz.

2º anno — Dist. Elydia Fernandes; plen. 8, Augusta Berlemont.

1º anno — Plen. 7, Antonio Almeida e Adelina Gozende.

Curso primario — 4º anno — Plen. 8, Ondina Faleiro e José Bellino.

3º anno — Plen. 8, Delphina Lima; plen. 7, Julio Carrapatoso, Doralice Ferreira, Maria Sampaio, Maria da Guia L. Mattos e Sylvino Portella; plen. 6, Ermelinda Soares — Alda Andrade; simp. 5, Carmita Sodré, Paulo Berlemont e Maria Rosa Fuster.

H. Natural — Curso secundario — 4º anno — Dist. Vitalina Ramos; plen. 9, Paulina Mendes, Elda Serafini, Argentina Mello e Rosa Oliveira.

3º anno — Plen. 9, Odette G. Maio, Olga Ruiz; plen. 8, Felisberto Portella.

2º anno — Plen. 9, Elydia Fernandes; plen. 7, Adelina Gozende.

1º anno — Plen. 8, Olga Berlim; plen. 7, Augusta Berlemont; plen. 6, Antonio P. Pinto d'Almeida.

Curso primario — 3º anno — Plenamente 0: Ondina Faleiro; plenamente 8: Ermelinda Soares e Maria da Guia Lobo Mattos; plenamente 7: José Bellino.

2º anno — Plenamente 8: Delphina Lima; plenamente 7: Alda Andrade, Alexandrina Soares e Irma Costa; plenamente 6: Maria Rosa Fuster, Maria Sampaio, Paulo Berlemont, Silvino Portella, Carmito Sodré e Doralice Ferreira.

1º anno — Lições de coisas — Plenamente 6: Oscar Berlemont, Djanira Araujo, João Candido, Luiz Costa, Tamires Reis, Nilo Castilho, Celestino Ribeiro, Waldemar Soares, Angelina Soares e Zulmira Brandão.

Curso artistico — Piano — 2º anno — Plenamente 7: Maria Soares; plenamente 6: Argentina Mello; plenamente 8: Paulina Mendes.

1º anno — Distincção: Alice Soares; plenamente 8: Vitalina Ramos; simplesmente 5: Elda Serafini, Odette G. Maio, Olga Ruiz e Felisberto Portella.

2º anno preparatorio — Distincção: Rosa M. d'Oliveira, Augusta Berlemont e Ermelinda Soares.

1º anno — Distincção: Alexandrina Soares e Irma Costa; plenamente 9: Maria do Carmo Sodré; plenamente 8: Augusto Lobo Mattos, Maria Rosa Fuster e Maria Sampaio; plenamente 6: Adelina Gozende, Guia L. Mattos, Elydia Fernandes, Julio Carrapatoso, Olga Berlim e Antonio P. d'Almeida; simplesmente 5: Alda Andrade e Doralice Ferreira.

Theoria — 2º anno — Plenamente 8: Argentina Mello, Vitalina Ramos e Alice Soares; plenamente 7: Maria Soares e Paulina Mendes; plenamente 6: Elda Serafini, Odette G. Maio e Olga Ruiz.

1º anno — Distincção: Rosa d'Oliveira, Augusto Lobo Mattos, Augusta Berlemant, Antonio P. d'Almeida, Ermelinda Soares, Irma Costa e Alexandrina Soares; plenamente 9: Doralice Ferreira, Julio Carrapatoso e Angelina Soares; plenamente 7: Olga Berlim e Carmito Sodré; plenamente 5: Ondina Faleiro, Alda Andrade, Adelina Gozende, Guia L. Mattos, Maria Rosa Fuster e Hilda Sampaio; simplesmente 5: Felisberto Portella, Elydia Fernandes, Maria Sampaio e Delphina Lima e João Candido; simplesmente 1: Waldemar Soares, Marietta Fernandes, Celia Trojman e Marciano Sampaio.

Desenho — Curso secundario — 3º anno — Distincção: Elda Serafini; plenamente 8: Vitalina Ramos, Paulina Mendes, Maria e Alice Soares e Augusto L. Mattos; plenamente 7: Felisberto Portella e Olga Ruiz; plenamente 6: Rosa M. d'Oliveira, Odette G. Maio e Argentina Mello.

Curso primario — 2º anno — Distincção: Ondina Faleiro, Augusta Berlemont, Ermelinda Soares e Delphina Lima; plenamente 9: Elydia Fernandes; plenamente 8: Julio Carrapatoso; plenamente 7: Guia L. Mattos, Carmito Sodré e Doralice Ferreira; plenamente 6: Olga Berlim, Antonio Almeida, Adelina Gozende, Maria Sampaio, Paulo Berlemont e Maria Rosa Fuster; simplesmente 5: José Bellino, Silvino Portella e Alda Andrade.

1º anno — Plenamente 9: Irma Costa e Elvira G. Maio; plenamente 8: Almerinda Costa e Marciano Sampaio; plenamente 7: Elvá Costa; plenamente 6: Waldemar e Angelina Soares, Luiz Costa, Hilda Sampaio, Celia Trojman e Oswaldo Magalhães; simplesmente 5: Djanira Araujo, Nilo Castilho, Celestino Ribeiro, João Candido, Alexandrina Soares, Euphebia Fonseca, Paulo M. Silva, Durico Alves; simplesmente 4: Oscar Berlemont, Marietta Fernandes e José d'Oliveira; simplesmente 5: Tamires Reis e Zulmira Brandão.

Calligraphia — Distincção: Elda Serafini, Maria e Alice Soares, Vitalina Ramos, Augusto L. Mattos, Augusta Berlemont, Elydia Fernandes e Olga Ruiz; plenamente 9: Paulina Mendes, Rosa Oliveira, Ermelinda Soares; plenamente 6: Argentina Mello, Felisberto Portella, Guia L. Mattos, Odette G. Maio, Sylvino Portella, Olga Berlim, Maria Sampaio, Delphina Lima Carmita Sodré; simplesmente 5: Maria Rosa Fuster; Alvaro G. Maio, Alexandrina e Waldemar Soares, Celia Trojman, Eloá e Irma Costa, João Candido; simplesmente 4: José Oliveira, Oscar Berlemon, Nilo Castilho, Tamires Reis, Julio Carrapatoso e Hilda Sampaio.

Canto e declamação — Distincção: Elda Serafini, Argentina Mello, Elydia Fernandes, Vitalina Ramos, Celia Trojman, Carmita Sodré; plenamente 9: Alda Andrade, Guia L. Mattos e Olga Berlim, Bila G. Maio, Augusta Berlemont e Julio Carrapatoso; plenamente 8: Alexandrina Soares, Olga Ruiz, Maria e Alice Soares, Paulina Mendes, Odette G. Maio e Maria Romano; plenamente 6: Tamires Reis, Antonio Almeida, Rosa Oliveira, Irma Costa, Waldemar Soares, Delphina Lima e Maria Sampaio.

Trabalhos — Costura — Distincção: Vitalina Ramos, Olga Berlim e Elda Serafini; plenamente 9: Maria e Alice Soares, Rosa d'Oliveira, Delphina Lima e Augusta Berlemont.

Bordados a mão: a matiz — Elda Serafini, Odette Guerra Maio, Augusta Berlemont e Maria Soares.

Bordados a Branco — Distincção: Vitalina Ramos, Elda Serafini, Elydia Fernandes, Olga Berlim, Maria Sampaio, Paulina Mendes e Maria e Alice Soares; plenamente 9: Olga Ruiz, Odette G. Maio, Hilda Sampaio, Rosa M. d'Oliveira, Alexandrina Soares, Irma Costa, Djanira Araujo e Ermelinda Soares; plenamente 8: Doralice Ferreira, Delphina Lima, Maria R. Fuster e Carmita Sodré; plenamente 7: Eloá Costa e Celia Trojman.

Trabalhos de fantasia — Distincção: Olga Berlim, Doralice Ferreira, Elda Serafini e Olga Ruiz.

Economia e arranjos domesticos — Distincção com louvor: Vitalina Ramos; distincção: Elda Serafini, Alexandrina Soares e Maria Rosa Fuster; plenamente 9: Paulina Mendes; plenamente 7: Angelina Soares, Djanira Araujo, Carmita Sodré, Alda Andrade e Olga Berlim; plenamente 6: Maria Soares, Odette G. Maio, Augusta Berlemont, Ermelinda Soares e Irma Costa; simplesmente 5: Doralice Ferreira, Guia L. Mattos e Rosa M. d'Oliveira.

Religião — Distincção: Maria Rosa Fuster; plenamente 9: Alexandrina Soares, Irma Costa, Guia L. Mattos, Augusta Berlemont, Ermelinda Soares, Julio Carrapatoso, Antonio Almeida, Waldemar Soares, Alda Andrade, Delphina Lima Angelina Soares e Marietta Fernandes.

Classe infantil — Jardim da infancia — Curso preliminar:

Portuguez — Leitura — Plenamente 6: Eduardo José, Gilberto Santos Moreira, Salvino Fonseca, Maria Antonietta M. de Barros, Olympio de Albuquerque, Maria Romana, Walter Gonçalves, Izilda Sá, Osmar Fernandes e José Rocha; simplesmente 5: Edjald. de Andrade, Nilza Fernandes, Aurora Costa e Oswaldo de Sá.

Calculo — Plenamente 9: Eduardo José; plenamente 7: Gilberto S. Moreira; plenamente 6: Edjaldo de Andrade, Salvino Fonseca, Nilza Fernandes, Maria Antonietta M. Barros, Olympio e Alipio Albuquerque, Aurora Costa e Oswaldo Sá; simplesmente 5: José Rocha, Maria Romana, Walter Gonçalves, Izilda de Sá e Osmar Fernandes.

Lições de coisas — Plenamente 6: Edjaldo de Andrade, Salvino Fonseca e José Rocha; simplesmente 5: Gilberto S. Moreira, Eduardo José, Nilza Fernandes, Maria Antonietta M. de Barros, Aurora Costa, Olympio e Alipio Albuquerque, Izilda e Oswaldo Sá, Maria Romana, Walter Gonçalves e Osmar Fernandes.

Desenho — Plenamente 8: Gilberto Santos Moreira; plenamente 7: José Rocha; plenamente 6: Eduardo José, Edjaldo de Andrade, Salvino Fonseca, Nilza Fernandes, Olympio e Alipio Albuquerque, Aurora Costa, Oswaldo e Izilda Sá, Walter Gonçalves, Maria Romana e Osmar Fernandes; simplesmente 5: Maria Antonietta Monteiro de Barros.

Calligraphia — Plenamente 8: Gilberto S. Moreira e Edjaldo Andrade; plenamente 6: Aurora Costa, Oswaldo Sá, Maria Romana, Walter Gonçalves e Izilda Sá; simplesmente 5: Eduardo José, Salvino Fonseca, Nilza Fernandes, Maria Antonietta Barros, Olympio Albuquerque, José Rocha e Osmar Fernandes; simplesmente 4: Alipio Albuquerque.

Reabrem-se todas as aulas em 7 de janeiro.

*

COLLEGIO SANTA ROSA, DE S. CHRISTOVÃO — Realizaram-se, no dia 10 de dezembro, os exames do collegio acima, dirigido por mme. Zephyr Rosa e Silva e sito á rua de S. Januario, tendo como examinadores dr. Primo Teixeira, pharmaceutica d. Hercilia C. Henrique, que presidiu á mesa, professoras Florentina da Lucca, Maria Paraizo e Oldemar de Barros. O resultado foi o seguinte:

3º anno — Approvado com distincção e louvor, Mauricio Godinho, plenamente, Deolinda S. Lima.

2º anno — Approvados plenamente, Elisa F. Guimarães, João Alves de Souza, Fausto Cardozo, Orlandina A. Silva, Henrique S. Ribeiro e Carlos Lima.

1º anno — Approvados com distincção, Jandyra R. Lino, Herolivia Cardozo, plenamente, Gilberto M. Sacramento, Adolpho Gimenez, Custodio R. Maia, Manoel F. Lemos, Mozcyr Cardozo, Danilo Gimenez, Raul de Souza, Urbano R. Maia, Antonia Coutinho, Walfrido A. Mendes, Ahrton Loureiro e Nilo de Souza.

Não compareceu 1 e deixaram de fazer exames 9.

Não se realizaram as festas de encerramento, devido a luto recente da directora.

IODOLINO DE ORH

Precioso succedaneo do oleo de figado de bacalhão, das emulsões e das preparações iodadas. — O melhor tonico para creanças e pessôas anemicas. Fortalece e engorda em poucos dias. Receitado diariamente por notaveis clinicos, que attestam o seu valor therapeutico — Leiam os attestados.

Dominado pela fraqueza não pude continuar meu trabalho

Verdadeiramente grato ao remedio que me devolveu á vida e ao trabalho, desejo publicamente expôr minha cura, como unico meio de patentear meu agradecimento.

Era guarda-livros, e com meu ordenado sustentava minha mãe e seis filhos, minha esposa morreu ha tres annos. devido ao excesso de trabalho e preoccupações, comecei a sentir-me doente, fraco e cansado. Continuando sem tratar-me, fui enfraquecendo de tal modo, que chegou um dia que não pude ir ao escriptorio.

Desesperado pela doença e pelo futuro dos meus, passei dias horriveis, e creio teria succumbido á fraqueza, diarrhéa, tosse e todas as consequencias de uma grave anemia, se não fosse o abençoado e santo remedio IODOLINO DE ORH, com o uso do qual em pouco mais de dois mezes, pude voltar ao meu trabalho, e continuando o tratamento sempre só com o IODOLINO DE ORH, estou perfeitamente bom e forte, apto para continuar ganhando o sustento de minha familia. Que Deus abençoe sempre esse extraordinario remedio, fazendo delle o salvador dos chefes de familia, doentes de anemia e suas consequencias.

José Alberto Gomes, guarda-livros.

São Paulo.

Em todas as pharmacias e drogarias. Agentes: SILVA GOMES & C. — Rua 1º de Março, 151 — RIO DE JANEIRO. (14155)

Guaraná!

Poderoso fortificante e restaurador das funcções organicas: CORAÇÃO, ESTOMAGO, FIGADO, RINS, INTESTINOS, de grande acção DIURETICA, é o verdadeiro elixir da longa vida.

Deposito geral: Rua do Ouvidor, 120. CHARUTARIA PARA' (4921)

O "Necatoricida Simões"
expelle qualquer verme intestinal. (16641)

O CASO DE MISS SYLVIA PANKHURST

Miss Sylvia Pankhurst, condemnada ultimamente pelos tribunaes inglezes a seis mezes de prisão, acaba de recorrer da sentença e de ser posta provisoriamente em liberdade, mediante uma fiança de 6.000 libras e o compromisso de não se occupar do seu jornal e de não assistir a reuniões publicas até ao julgamento final do seu processo. Miss Sylvia tinha sido condemnada por pregar no seu jornal, que se intitula terrivelmente "Dreadnought", a revolução social immediata e por manter relações com os mais perigosos agitadores estrangeiros.

Recentemente, a policia de Londres, perto de Hampstead, approximou-se de um individuo que ella tinha razões para considerar suspeito e perguntou-lhe o nome e a morada. O homem recusou-se a fornecer essas informações elementares aos representantes da ordem e, voltando-se para uma dama que o acompanhava, levou um dedo aos labios num gesto que ha actualmente e se usa para recommendar o silencio.

Perscrutadas as algibeiras do suspeito, encontraram-se nellas algumas cartas dirigidas a Lenine e a Zinovieff por miss Sylvia Pankhurst. Numa dellas, escripta no dia immediato ao da sua entrada na prisão, a ardente directora do partido communista inglez (taes as funcções politicas que actualmente são as suas) annunciava ao camarada Lenine os progressos feitos pelo espirito revolucionario na Gran-Bretanha e as difficuldades financeiras com que lutava o seu jornal. Queixava-se tambem da impotencia temporaria em que o collocava a condemnação de que fôra objecto e accrescentava:

"Pensei em fazer a gréve da fome, mas receio bem que essa arma seja hoje inefficaz visto que o governo não hesita em deixar morrer os irlandezes que a empregam".

Por fim, na sua epistola, a revolucionaria "miss" affirma ao chefe russo a sua intenção de consagrar todos os seus esforços e pôr a ferro e fogo a Inglaterra para honra, gloria e proveito da humanidade.

Miss Sylvia é a filha mais nova da celebre suffragista mrs. Pankhurst, que a guerra converteu ao mais devotado patriotismo, bem como a sua filha primogenita miss Cristabel. Miss Sylvia, porém, seguiu outro caminho. Derrotista, pacifista, anti-patriota durante a guerra, ella fez-se extremista exaltada depois da paz. As suas concepções são de um radicalismo vermelho-rubro. Lansburg, o director do "Daily Herald", elle proprio é considerado por ella como um manso burguez. A bandeira communista erguida nas suas frageis mãos prepara-se para fluctuar sobre os escombros da velha sociedade ingleza, que o mais formidavel cataclysmo demolirá.

As mãos de "miss" Sylvia Pankhurst são, de facto, umas mãos apparentemente frageis, umas mãos delicadas e finas de mulher. Toda a sua pessoa, de resto, está longe de inspirar pavor aos que a contemplam. Tive occasião de a encontrar um dia, antes da guerra, num chá burguez. Era o typo de uma pequena "institutrice" britannica, de calmos olhos azues e maneiras simples. Muito intelligente, porque incontestavelmente o é, ella conversava sobre todos os assumptos e apenas na energia, na firmeza de algumas das suas opiniões era possivel descobrir a futura luctadora. Ella tem hoje trinta e seis annos. Para feminista, é uma creança. Quando abordar os quarenta começará desconfiando de todos os Lenines do mundo, achando que as prisões, mesmo inglezas, são destituidas de conforto, e entrará resolutamente no caminho da razão.

NOS THEATROS

Notas & Noticias

"AMOR DE PERDIÇÃO" — A Companhia do actor Marzullo, representa hoje, no Carlos Gomes, nas duas sessões, o drama de Camillo Castello Branco "Amor de perdição".

Sem duvida, tanto em matinée como á noite, o Carlos Gomes ficará regorgitando de espectadores.

—:—

"SERPENTINAS LYRICAS" — O Maestro Roberto Soriano, autor da partitura da "pochade carnavalesca "Serpentinas lyricas", ora em ensaios no S. Pedro, fez, hontem, entrega de toda a musica do terceiro acto, que ainda estava por instrumentar.

Essa partitura, não sendo rigorosamente original, é, todavia, muito curiosa, pois explora os motivos de todas as operas populares de Verdi, Carlos Gomes, Puccini, Belline, Arrigo Boito, etc.

—:—

"A CAPITAL FEDERAL" — O S. Pedro hoje, em matinée e á noite, reune com certeza, enchentes extraordinarias com as representações de "A Capital Federal", de Arthur Azevedo.

A peça do saudoso theatrologo maranhense irá até meiados de janeiro, quando cederá logar ás "Serpentinas lyricas", ora em ensaios.

"RECO-RECO" — Amanhã, com o auxilio do maestro Bento Mussurunga, o director do S. José, sr. Isidro Nunes, fará, ali, o primeiro ensaio de apuro da espectaculosa revista carnavalesca de Carlos Bittencourt e Cardoso de Menezes "Reco-Reco", que subirá, em "première", por estes dias.

"Reco-Reco" está sendo montada com grande ensenação.

—:—

A COMPANHIA ERNESTO VILCHES NO PALACIO THEATRO — A companhia hespanhola que dirige o notavel actor Ernesto Vilches, annuncia para hoje, dois espectaculos.

Na vesperal será representada a deliciosa peça norte-americana "La muchacha que todo lo tiene", notavel trabalho dos distinctos artistas Irene Heredia e Ernesto Vilches.

A' noite Vilches e sua companhia representarão a hilariante peça "La aventura del coche", que a nossa platéa desconhece.

— Amanhã, não haverá espectaculo, para descanso da companhia, e terça-feira, em ante-penultimo espectaculo da temporada, Vilches representará "El Eterno Don Juan", a peça de maior successo da temporada do Municipal.

—:—

"A MENINA TRA'-LA'-LA'" e "A VIUVA ALEGRE" NO REPUBLICA — São estas duas operetas as que serão representadas nos espectaculos de hoje no Republica. Assim é que na vesperal será mais uma vez representada a opereta em 3 actos "A menina Trá-lá-lá", e no espectaculo da noite será a ultima representação da opereta "A viuva alegre", com Cremilda d'Oliveira na protagonista.

— Amanhã, haverá uma unica representação da opereta "Amor de mascara", com Maria Abranches e Almeida Cruz.

—:—

O FESTIVAL DE QUARTA-FEIRA NO RECREIO — Os estimados escriptores theatraes Cardoso de Menezes, Rego Barros e Carlos Bittencourt estão organizando um magnifico programma para o festival que realizam na quarta-feira proxima, no Recreio, em homenagem ao aviador brasileiro Edu' Chaves. Nessa noite a revista "Se a bomba arrebenta..." será accrescida de muitos e novos numeros de successo. Será feita uma apotheose a Edu'.

—:—

O THEATRO NA HESPANHA — No Theatro do Centro, em Madrid, subiu á scena, ultimamente, uma nova peça de Muñoz Seca, intitulada "La cartera del muerto". Dizem as noticias dali recebidas que a peça agradou mais pelas situações comicas de que está cheia do que pelo pathetico e tragico que tambem apparece no desenrolar das scenas.

"La cartera del muerto" teve por principaes interpretes Borrás, Carmen Muñoz e Romea.

— No Theatro Goya, de Barcelona, estreou o actor Simo Raso, num dos melhores papeis da comedia "Encarna la costurera" original de Antonio Casero e Alejandro Larrubiera.

Interpretes e peça agradaram á platéa.

—:—

OS TROCADILHOS DO GARRIDO — Eduardo Garrido foi o maior dos cultivadores do trocadilho na sua época. Nas peças que adaptou semeou ás mancheias o trocadilho, quasi sempre feliz, e na propria conversação utilizava-o com frequencia.

Indo elle uma vez ao Theatro Gymnasio de Lisboa, durante o dia, entrou no camarim do popular comico Valle, de quem era grande amigo. O Valle havia saido pouco antes e o empregado não tivera tempo de fechar ainda o camarim. Garrido entrou e vendo algumas moedas sobre a mesa guardou-as, por troça, deixando no logar por ellas occupado esta quadrinha:

"Ninguem meu crime propale.
Eu levo os "pintos", porém,
como sou homem de bem,
deixo este *vale* p'r'o Valle."

Outra vez estava elle aqui, no extincto Lucinda, quando viu approximar-se a actriz Mathilde Caminha que, devido á edade, já andava com alguma difficuldade.

Torcendo os fios do bigode escasso (gesto que lhe era muito habitual) Garrido, que não conhecia aquella actriz, pediu informações a um dos amigos da roda.

Informado convenientemente fez uma ligeira exclamação e accrescentou:

"Feliz de quem não tem pressa!
Eis um exemplo a calhar:
Reparem como a Mathilde
caminha tão de vagar."

Quando foi representada a sua traducção de "O joven Telemaco", a pedido do empresario, fez elle os annuncios para os jornaes. Fel-os em verso. Tratando da distribuição da peça escreveu sobre o papel de Mentor, que era desempenhado por Guilherme de Aguiar:

"Mentor é parte difficil.
Faz as pestanas quimar!
Com prazer encarregou-se
O Guilherme *de a guiar*."

Uma das suas magicas mais representadas foi "A pera de Satanaz". Nella havia um quadro passado no reino das cartas. Dois viajantes ahi vão para saber do destino da princeza Castorina que fôra arrebatada por Satanaz, durante o incendio que destruiu o reino de Carambá 20. Desejavam ouvir a fada Buenaicha. Esta attende-os logo e diz que vae deitar as cartas para saber responder-lhes com certeza. Um indaga se podem assistir á formalidade. Buenaicha responde affirmativamente. Então o outro commenta: "Se é permittido assistir ao deitar das cartas eu hei de apparecer aqui algumas noites para ver o deitar de varias damas."

Seria longo referir outras passagens em taes condições. Estas bastam para attestar a habilidade do Garrido no genero de que hoje tanto se abusa.

—:—

PARA A HISTORIA ANECDOTICA DO THEATRO — Roqueplan, escriptor francez, que foi director de varios theatros de Paris, era, com justiça, considerado um dos homens mais espirituosos de sua época. Entre varios ditos que lhe são attribuidos figuram os que registramos em seguida.

Um autor de talento mediocre expunha-lhe o scenario de uma peça, em tres actos, da qual se declarava muito satisfeito.

— Só o meu segundo acto, dizia elle, não me agrada inteiramente, procuro, em vão, o meio de o tornar mais interessante. Acho-o um pouco vazio.

— Quer um conselho? interrompeu Roqueplan.

— Sim...

— Encha-o, inteiramente, de ditos de espirito.

No tempo do segundo Imperio, existia em Paris uma agencia matrimonial, a Agencia Foy, que fazia grandes reclames.

Um dia, Roqueplan atacou-a vivamente, num artigo. Na manhã seguinte, entre as cartas que recebeu, figurava uma do director, em que mr. Foy insultava o jornalista, terminando por dizer: "Eu o espero com as minhas testemunhas".

Roqueplan limitou-se a escrever, por baixo: "Obrigado. Não tenciono casar-me".

Na época em que elle dirigia o theatro Variétés, o vaudevillista Boulé quiz que elle, um dia, ouvisse um acto destinado á scena do Boulevard Montmartre. Boulé era extremamente gago.

Paciente, Roqueplan ouviu a leitura; quando terminou disse:

— E' excellente... Muito original a idéa... Esses personagens que gaguejam todos... Magnifica comedia! Estou certo de que o auditorio rirá muito.

— Mas... os meus personagens não são gagos...

— Não são gagos?

— Não!

— Oh! nesse caso, a comedia não tem nenhum espirito. Não agradaria absolutamente.

—:—

HERO E LEANDRO — A data, 1º de janeiro, relembra a primeira representação, em 1896, no theatro Regio, de Turim, da opera de Luigi Mancinelli, "Hero e Leandro". O libretto é do maestro Arrigo Boito, autor do "Mephistopheles", e foi arranjado por Antonio Boito [illegible] O assumpto foi procurado na lenda dos amores do joven moço de Abydos, que, ao atravessar o estreito de Helesponto, hoje de Dardanellos, para ver a sua amada Hero, sacerdotisa de Venus, encontra a morte [illegible] lhe allumiava o caminho.

"Hero e Leandro" foi aqui cantada em 1905 [illegible] Giraud [illegible] Walter [illegible] "Os mestres cantores de Nuremberg" [illegible] excellencia [illegible] Margarida [illegible]

Uma [illegible] Hero, [illegible]

—:—

BOAS FESTAS — Mandaram-nos felicitações pela entrada do novo anno o actor Fernando de Figueiredo e as actrizes Davina Fraga e Palmyra Silva.

—:—

OS CANGACEIROS — Continuam a agradar entre os frequentadores do S. José as representações da burleta de J. Miranda, que hontem, ali, festejou o seu mais centenario.

—:—

DIVERSAS — Fez annos hontem a actriz Suzanna Reis, recentemente contratada para o theatro Recreio.

—:—

O QUE HA HOJE

PALACIO — Em matinée, "Le muchacha que todo tiene"; á noite, "La aventura del coche".

REPUBLICA — Em matinée "A menina T'lálá"; á noite, "A viuva alegre".

TRIANON — Em matinée e á noite, "A casa de tio Pedro".

RECREIO — Em matinée e á noite, "Se a bomba arrebenta..."

CARLOS GOMES — Em matinée e á noite, "Amor de perdição".

S. PEDRO — Em matinée e á noite, "A Capital Federal".

S. JOSE' — Em matinée e á noite, "Os cangaceiros".

Começando o Anno Novo...

—:—

Beberam muito e praticaram desatinos

O grupo, praticando desatinos, seguia pelas ruas de Villa Isabel. Todos estavam bebedos.

Na rua Barão de Mesquita, um dos componentes do grupo, Ernani Costa Rubins, disse qualquer cousa a Antonio Figueiredo, que por ali passava.

Esse reagiu. Engalfinharam-se. Os companheiros de Ernani, em numero de sete, intervieram na luta. Houve sopapos a granel.

O guarda nocturno rondante, concorrendo, arrastou-se ao local e conseguiu levar os lutadores até á delegacia do 16º districto.

Ahi ficou verificado que estavam feridos, levemente: Antonio Figueiredo e Ernani Rubins.

Antonio é de nacionalidade portugueza e conta 25 annos e mora á rua Haddock Lobo n. 262.

Feriu um antigo camarada, á navalha, em Nictheroy

Na manhã de hontem, no interior do café "Esperança", á rua da Conceição n. 12, em Nictheroy, o individuo Vicente Figueiredo, ex-soldado da Força Militar, após renhida discussão, vibrou um golpe de navalha em seu antigo camarada Silvino Macedo, seu camarada.

Vicente foi autoado em flagrante pelo delegado auxiliar e a sua victima foi internada no hospital de S. João Baptista.

Vicente foi expulso ha annos da Força Militar, por haver tentado assassinar o tenente Octaviano, alvejando-o a tiro de revolver, no corpo da guarda do quartel.

Macedo foi submettido a exame de corpo de delicto.

GUARANA' CALVO

(Grande reducção de preço — Cinco mil réis a caixa)

Participamos a nossos bons e innumeros freguezes que, a partir de 3 do corrente mez, iniciaremos a venda deste nosso producto em larga escala e como tal, resolvemos, deliberamos reduzir-lhe muitissimo o preço, sobre o qual haverá um abatimento de quasi CINCOENTA POR CENTO, pois, as caixas, contendo cada uma DUAS DUZIAS DE GARRAFAS, serão fornecidas a 5$000, ao invez de rs. 10$000, como era até agora.

Rio de Janeiro, 1 de Janeiro de 1921.

M. Pires & Companhia

Rua Dr. Campos Salles, 105.

Tel. n. 1021 Villa. (I. 20982)

O collector de Januaria rehabilita-se

Tendo o sr. Thedoro Pimenta, residente em Basiléa, Minas, reclamado do Ministerio da Fazenda contra o collector das rendas federaes em Januaria, a quem accusou de estar fazendo exigencias exorbitantes, não autorizadas em lei, aos contribuintes, o dr. Homero Baptista mandou proceder á averiguações a respeito da accusação.

Segundo as informações prestadas pelo delegado fiscal em Minas e pelo respectivo inspector fiscal, o collector accusado tem procedido regularmente.

Um desastre occorrido hontem a bordo da lancha "Freida"

—:—

Dois dos seus tripulantes feridos

Foi communicado hontem, ao sub-inspector da Policia Maritima, por um dos tripulantes da lancha "Freida", um desastre, que se verificou a bordo dessa embarcação.

O facto occorreu á tarde, quando a "Freida", estando atracada ao cargueiro "Carplaka", devido a uma manobra mal executada pelo encarregado do guindaste, que transportava carga para bordo, cairam sobre a dita lancha varios caixotes.

Ficaram feridos dois homens, que foram, após o desastre, soccorridos pelos tripulantes do "Carplaka", e depois transportados para a terra, numa lancha, sendo então, soccorridos pela Assistencia.

A "Freida" ficou levemente damnificada.

A IDEAL
MOVEIS A PRESTAÇÕES
74 F. VEIGA & C. S. José
(7443)

Uma festa no 1º batalhão de caçadores do Exercito, em S. Gonçalo

O 1º batalhão de caçadores do Exercito, aquartelado nas Sete Pontes, de S. Gonçalo, no Estado do Rio, commemorou hontem, o 1º anniversario de sua installação.

Na hora da alvorada, foi dada uma salva de vinte e um morteiros, tendo a respectiva banda de musica rodeado o quartel, executando lindas marchas, despertando assim a população para os festejos.

A' 1 hora da tarde, foi lida uma ordem do dia, allusiva ao conhecimento.

A' tarde, foi iniciado um entretenimento, no qual tomaram parte as praças do batalhão, ricamente fantazidas, muito se destacando a partida de football.

Houve farta distribuição de dôces ás praças e aos convidados foi offerecido um "lunch".

O quartel e todas as alamedas, estavam ornamentados a capricho.

A' noite houve uma funcção cinematographica.

Quem quizer ler sempre as ultimas novidades é só na casa Braz Lauria, R. Gonçalves Dias, 78, agente geral do "*Tesoro de las Familias*", com bordados e moldes mensal e "*Modas y Pasatiempos*", com folha de moldes e bordados, etc. etc. (7444)

CONTRALUESIN

PREPARADO ALLEMAO de mercurio colloidal de Ouro, associado ao Arsenico e Iodo.

O novo tratamento da Syphilis sómente POR 6 INJECÇÕES INTRA-MUSCULARES — infallivel e indolor.

Literatura e Amostras gratis aos Srs. Medicos. Deposito na Livraria Medica—RUA URUGUAYANA 109. (13090)

Uma propaganda em prol dos Estados

—:—

A Liga Nacionalista funda a "Casa dos Estados"

S. Paulo, 1 — A Liga Nacionalista continúa com tenacidade na execução do seu programma civico e sua acção patriotica, procurando manter e desenvolver o espirito de solidariedade nacional, pregando a idéa de cohesão material e moral, entre todas as unidades da federação.

Ha pouco, um dos mais brilhantes membros do seu conselho deliberativo lançou a magnifica idéa da fundação, na Capital da Republica, de uma instituição denominada "Casa dos Estados", que reuna todos os elementos de valor dos diversos Estados e que seja ao mesmo tempo um centro informativo para melhor nos conhecermos e assim acabar de vez com a intriga pequenina, que tem surgido, procurando indispôr os filhos dos Estados contra outros.

A commissão da Liga Nacionalista que estudou o projecto da "Casa dos Estados" foi de opinião que, de accôrdo com as idéas apresentadas, a Liga, para inicio de seus trabalhos, promovesse no dia 1º do anno uma reunião dos presidentes das associações academicas desta Capital, para ser dirigida pelos estudantes de São Paulo uma saudação a seus collegas de outros Estados pela entrada do Anno Novo, saudação que fosse tambem uma affirmação nacionalista.

Hoje foi executada a sympathica lembrança, tendo os srs. Raphael Sampaio Filho, presidente do Centro Academico 11 de Agosto, Heitor Portugal, presidente do Gremio Polytechnico e Tasso da Silveira, presidente do Centro Academico Oswaldo Cruz, passado o seguinte telegramma aos estudantes de todas as escolas superiores do Brasil:

"Os estudantes das escolas superiores de S. Paulo enviam grande abraço amigo aos seus collegas desse Estado pela entrada do Anno Novo, em confraternisação nacionalista de applauso á idéa da fundação da "Casa dos Estados", da Liga Nacionalista".

Desarmamento de vasos de guerra argentinos

O ministro da Marinha argentino declarou que estão em situação de serem desarmados os seguintes vasos de guerra: — couraçados "Garibaldi" e "Puyerredon"; cruzador "Buenos Aires"; guarda costas "Independencia"; canhoneira "Paraná"; monitor "Los Andes"; cruzador "Patria" e os torpedeiros "La Plata", "Missiones", "Muratore", "Jorge Bathurst" e "Buchardo".

No flagrante...

O gatuno Pedro Elias foi preso pela policia do 23º districto, quando furtava a quantia de 20$000 do ebrio Joaquim Vianna, num botequim situado á rua da Estação, em D. Clara.

O caipira caiu...

Manoel Alves de Freitas abalou-se lá de mar de Hespanha, onde é modesto sitiante e veiu assistir os festejos de Anno Bom aqui na capital, hospedando-se na casa de um conhecido, á rua Laurindo Filho n. 140, parada de Cavalcanti, linha Auxiliar da Central.

Seu typo, todo denunciador de caipira, numa rua dos suburbios, chamou a attenção de um vigarista, que lhe contou a historia complicada de um bilhete premiado com 50:000$ e levou-lhe 50$000.

Notas sociaes

NATALICIOS

Fazem annos hoje:

— o sr. Queiroz Junior, do commercio desta praça, que passará o dia fóra da capital;

— o sr. Jorge Appollinario da Silva, empregado no commercio;

— a senhorita Maria Isabel Coqueiro Watson, filha do sr. Octavio Watson, funccionario do Lloyd Brasileiro;

— d. Maria de Oliveira, esposa do sr. José Augusto de Oliveira, negociante desta praça;

— o sr. Eduardo d'Almeida, do commercio desta praça;

— a menina Emilia (Mila), filhinha do pharmaceutico Avelino Figueiredo;

— o sportman Sylvio Melido;

— o desembargador Bulhões Pedreira;

— o dr. Faria Rocha;

— o coronel Arthur Guilherme da Silva Bastos;

— o coronel Alfredo Baduró dos Santos;

Faz annos hoje o estimado cavalheiro coronel Fridolino Cardoso, esforçado director do Caminho Aereo Pão de Assucar.

— a senhora Helcina de Azevedo Milanez, esposa do dr. Abdon Milanez, director do Instituto Nacional de Musica;

— o dr. Helenio de Miranda Moura, advogado no Estado do Rio;

CASAMENTOS

Realizou-se ante-hontem, o enlace matrimonial do sr. Thomen d'Ambrosio, despachante da Alfandega, com a senhorita Carmen de Souza Teixeira.

BOAS-FESTAS

Tiveram a gentileza de enviar-nos cumprimentos de boas festas, que retribuimos e agradecemos, os srs.: dr. Fernandes Lima, governador do Estado de Alagoas, general Figueiredo Rocha; Prado Peixoto & Ca., Dias da Cruz & Cia., Joaquim Neves Baruta; Liga da Defesa Nacional, Borlido Maia & Cia., Vaz Salleiro & Cia., R. Freitas & Cia., a orchestra Passos, do Cine Palais, a directoria do R. e B. Sociedade Portugueza de Beneficencia; a directoria da Companhia de Loterias Nacionaes; a banda de musica do 2º batalhão da Força Militar; os directores do Collegio Aldridge, a "Brazilo Liga Esperantista".

VIAJANTES

— Acha-se nesta capital, com sua familia, o dr. Decio Parreiras, director do posto que a Missão Rockefeller mantem em Campos, no Estado do Rio, para onde regressa amanhã.

Pelo primeiro nocturno paulista são hoje esperados: Edgard de Carvalho, João Amorim, José Ortiz, Feliciano Ferreira, A. Sampaio e familia; A. Moniet, Carlos Meirelles, dr. Godofredo de Souza Meirelles e Antonio Salles da Silva e familia.

Pelo comboio de luxo devem chegar: Francisco Ferroni e senhora; dr. Gama e Silva, Emilio W. Jaeger e senhora, major Daniel de Jesus e senhora, B. Astraga e Alberto Bueno.

HOMENAGENS

No salão do "Jornal do Commercio", realiza-se no dia 5 do corrente, ás 8 1/2 horas da noite, uma sessão civica em homenagem ao marechal Hermes da Fonseca.

MISSA EM ACÇÃO DE GRAÇAS

No altar mór da egreja de S. Francisco de Paula, celebrou-se hontem, ás 10 horas, missa solemne em louvor de N. S. da Conceição, padroeira do "Parc Royal", mandada rezar pela gerencia desse estabelecimento commercial.

Foi officiante o revmo. Nilo, que ao terminar fez uma importante predica sobre o acto.

Durante a solemnidade um sexteto sob a regencia da senhorita Josephina Cunha, executou varios trechos de musicas sacras.

A este acto compareceram além de todo o pessoal do "Parc" grande numero de amigos e freguezes daquella casa de modas.

Ao terminar o sr. José Ortigão, socio-gerente do "Parc Royal", foi muito felicitado pelas pessoas presentes áquella tradicional solemnidade.

FALLECIMENTOS

Deu-se hontem, nesta capital, o passamento do menino Joaquim, filho do sr. Antonio Carola Petra de Barros, funccionario publico.

O enterro sairá hoje, á tarde, da rua S. Francisco Xavier n. 455, para o cemiterio do Caju'.

— Falleceu, ante-hontem, na edade de 58 annos, o dr. Carlos Coelho, director de secção da secretaria do Ministerio da Justiça.

O extincto era irmão do conselheiro Balduino Coelho, já morto, do dr. José Luiz Coelho, ex-director da Companhia de N. Costeira, e do dr. Henrique Coelho, advogado em S. Paulo.

— Foram sepultados hontem:

No Cemiterio de S. Francisco Xavier: — Djalma, filho de Felismina dos Santos, Avenida Pedro Ivo 120; José Luiz Drummond, rua Costa Lobo 18; Izaura, filha de João Bordallo, rua Maxwell 418; Geraldo, filho de Tristão José Ramos, rua Barão de Mesquita 452; Edgard Navarro Teixeira; Anna Rita, Hospital Evangelico, Necroterio da Policia; Virgilio Alves Porto, rua Bella de S. João 337; João Antonio Rodrigues, Necroterio Municipal, Féto, filho de Herminio de Oliveira Cabral; Mario, filho de Horacio Elias travessa S. Diogo 6; Trico, filho de Rubem José Barroso, rua Santo Alfredo 25; Alberto Martinho, filho de João Baptista Marinho, rua Affonso Cavalcanti 61; Izaura, filha de Domingos Joaquim Filgueiras, rua Souza Franco 134;

— No Cemiterio de S. João Baptista: — Joaquina de Freitas Magalhães, rua do Senado 242; Germano Couto Pereira, rua Sant'Anna 29; Eulalia Leitão Kreisler, travessa S. Vicente de Paula 27; Anna Vieira Barradas, rua Bernardino Campos 23; Celina de Souza Costa Leal, Estrada Velha da Tijuca 23; Marie Josephine Evennou, rua Conde Bomfim 432; Otto Langebartels, Casa de Saude Dr. Crissiuma Filho;

Creanças magras

Experimentem um dos "Creme Infantis" em pó dextrinizado. Digestão já feita — Faz engordar e fortificar. Pacote, 1$200. A' venda nas boas casas. (14496)

A planta dos terrenos da lagoa Rodrigo de Freitas

Ao director da Recebedoria do Patrimonio Municipal, o Ministerio da Fazenda, em resposta a um pedido, declarou que a planta referente aos terrenos da lagôa Rodrigo de Freitas e que se acha em poder da commissão do cadastro e tombamento dos proprios nacionaes, foi cedida pela propria Prefeitura Municipal, em cujo archivo deve existir cópia.

S. ex. accrescentou serem pertencentes á União diversos lotes de terrenos ali existentes.

CASO VIRGEM...

Alguns vogaes do Conselho de Belém recusam verba para representação

Belem, 30 (Retardado) — O Conselho Municipal desta cidade concluiu hoje a discussão do orçamento de 1921, o qual soffreu varias modificações, tanto na receita, como na despesa.

Dentre as verbas votadas consta uma de 45:000$000 destinada á representação dos vogaes, que perceberão mensalmente 250$000.

Alguns vogaes, entretanto, são contrarios a essa verba, e por isso têm deixado de receber seus subsidios.

A sessão de ante-hontem do Tribunal de Contas

Em sessão de ante-hontem, das camaras reunidas, o Tribunal de Contas recusou registro ao contrato celebrado pelo Ministerio da Marinha com "The Gourock Ropework Export Company Limited", por fornecimento de saccos e macas ao mesmo Ministerio, por não ter sido feita no *Diario Official* a rectificação da publicação de 19 de novembro ultimo.

Ordenou o registro dos contratos celebrados pela Repartição Geral dos Telegraphos com d. Augusta Villela Loureiro, por arrendamento do predio da estação telegraphica de Paracatú, S. Paulo; com d. Maria Ottilia Teixeira Coelho, para arrendamento do predio da estação telegraphica do Passo, no mesmo Estado; pela Central do Brasil com Borlido Maia & Comp. e outros, para fornecimentos á 4ª e 5ª divisões da mesma Estrada.

Ordenou o registro dos adeantamentos de 15:000$000 ao dr. José Placido Barbosa; de 8:000$, ao ajudante technico Alberto Ravache; de 6:000$000, ao director do campo de sementes, em Deodoro, Luiz de Moura Brasil; de 6:000$000, ao director de campo de sementes de Rezende, Joaquim Barreto Costa, para despesas a cargo dos mencionados responsaveis.

Relatorio da Capitania do Porto do Pará

Belem, 30 — O capitão do porto enviou hontem um relatorio dirigido ao Inspector dos Portos e Costas, contendo minuciosas informações sobre os serviços da Capitania, durante o corrente anno e onde são apresentadas as medidas julgadas necessarias, no sentido de se melhorar cada vez mais os encargos do mesmo departamento federal aqui.

A Capitania do Porto, desta cidade, pela grande flotilha de vapores que possue o Pará, constitue uma das de maior movimento em toda a Republica.

Malandro, falso mendigo e desordeiro

Adelino José dos Santos, que allia á profissão de malandro a de falso mendigo, num botequim da rua Maria Freitas, estação de Madureira, promoveu desordem e foi preso pela policia do 23º districto.

Novas leis promulgadas no Espirito Santo

Victoria, 1 — O "Diario da Manhã" publica hoje: a lei n. 1.266, que reorganiza a instrucção publica; a lei n. 1.267, que concede favores á usina de assucar que for montada neste Estado, depois do corrente anno; a lei n. 1.268, que autoriza o governo a promover a participação do Estado nas festas commemorativas do Centenario da nossa independencia; a lei n. 1.270, que autoriza o poder executivo a promover a desobstrucção de diversos ribeirões.

Cinema Smart — SABBADO e DOMINGO — SEJAM FELIZES — Jack Levingston — 5 partes — DINHEIRO E JUIZO — comedia de successo — 2 partes — BRAZEIRO — Zá-lá-Vie — 6 partes. Segunda e terça-feira — Viagem de Maciste, 6 actos. Um Americano de facto, Jack Deveneaux, em 5 actos. (I. 20891)

CINE MEYER — Av. Amaro Cavalcanti, 25 — HOJE — HOJE — Dansas das Tremuras — MUTT e JEFF — CHISPAS E FAISCAS — Comica, 2 actos — A VIAGEM DE MACISTE — Drama de aventuras, em 6 actos. Matinée, ás 2 horas, HOJE. Segunda e terça-feira — O Terror, por Tom Mix e Barrabás, 3 episodios. (I. 20894)

CINEMA VELO — Rua Haddock Lobo, 192 — HOJE! HOJE! Grandiosa matinée com o formidavel film: O Homem Maravilhoso — 7 actos. Protagonista: Georges Carpentier. Como complemento, a comedia O PASTOR E O REBANHO. Amanhã — "Barrabás" — 4º episodio, e "Amores de ladrão". (I. 20981)

Cinema Mattoso — Praça da Bandeira — HOJE! HOJE! HOJE! Grandiosa matinée ás 2 horas WILLIAM DESMOND, em: VIDA SELVAGEM — 5 actos da Triangle — DUSTIN FARNUM, em HOMEM A' SOLTA — 5 actos. Quarta-feira: Bertini. Quinta-feira — O medico e o monstro.

CINEMA HADDOCK LOBO — RUA HADDOCK LOBO, 20 — HOJE — Soirée chic — HOJE — UM NOVO TESTAMENTO — Desenhos animados da Paramount — ISSO ARRANJO EU — 5 actos da Fox Film, por William Russell — PRINCEZINHA — 5 actos da Paramount, por Mary Pickford. HOJE — Matinée á 1 hora. Extra — Uma comedia em 2 actos.

Cinema Tijuca — Praça Saens Pena — HOJE — O Pacto Infernal — HOJE — PATHE' JOURNAL — Ultimo numero — PACTO INFERNAL — 5º e 6º episodios em 4 partes — DEMONIO DO FOGO — 6 actos de aventuras da Itala. HOJE — Matinée á 1 hora.

CINEMA MODELO — RUA 24 DE MAIO, 287 — Hoje! Hoje! Hoje! Grandiosa matinée ás 2 horas WILLIAM DESMOND, em: VIDA SELVAGEM — 5 actos da Triangle — Sangue de ladrão — Extraordinario film allemão, em 6 actos.

CINEMA HELIOS — R. Barão de Mesquita, 640. Tel. V. 767. Propriet. P. Giorno. Matinée, ás 2 horas. MUTT e JEFF, em: SOLFA MUSICAL, caricaturas — CARREIRA DE LEÕES NO DESERTO e MEIA-NOITE, comedias da Sunshine — BUCK JONES, em: SENDA TORTUOSA — 5 actos da Fox. Amanhã — "O brazeiro", por Zá-lá-Vie e Conde de Monte Christo.

Cine Theatre America — Praça Saenz Pena — Telephone Villa 4575 — Hoje — Matinée infantil, á 1 hora e 1/2 sempre com programma dos mais variados. SOIRE'E — A'S 7 hs. 15 — Os Leões do Sultão — comedia, em 2 PARTES — BARRABA'S — NO 5º EPISODIO — AMORES DE LADRÃO — Pelo grande artista EARLLE WILLIAMS. Segunda-feira — Programma EXTRA — O querido William Russell em — ISSO ARRANJO EU. — A bella e querida das platéas FRANCESCA BERTINI — "Quando o coração quer".

CINEMA ATLANTICO — Rua Copacabana 580 — Tel. Ipan. 1521 — HOJE — Mais uma matinée — HOJE. Dedicada ao mundo infantil — 1ª sessão, ás 2 horas. 1º FILM — Bella comedia da grande marca Sunshine Fox-Comedy SCENAS DA ROÇA — 10 MINUTOS DE GARGALHADA — BARRABA'S — o grande film em series da inimitavel marca GAUMONT. Matadores de gigantes — Film da Fox — Producção EXTRA — Dedicado aos pequeninos. SOIRE'E — A's 7 hs. 20. SCENAS DA ROÇA — comedia em 2 PARTES — Barrabás em 3 PARTES — Film policial — JUNE ELVIDGE, a bella e elegante, na alta comedia Pesca de Maridos. Segunda-feira — Programma que recommendamos aos nossos habitués — NO SERTÃO AFRICANO — William Farnum. A FRANCEZINHA — Bella producção da Fox, pela graciosa Shirley Mason.

Anno Bom — Lindos presentes de muita utilidade — OS MELHORES PIANOS dos afamados fabricantes R. Gors & Kallmann, Bechstein, Forster, de Leipzig, Lyon & Healy, de Chicago e outros. HARMONICAS BOCCAES dos melhores fabricantes allemães, que são: Andr. Koch e M. Hohner. CITHARA IDEAL — o instrumento mais perfeito para quem não sabe musica, podendo ser tocado por qualquer pessoa, musicas populares nacionaes e estrangeiras. CITHARA ALLEMÃ — optimo e bem acabado instrumento, com musicas allemãs de maior exito. VIOLINOS com caixa e arco, de fabricação allemã, preços muito modicos. MUSICAS MODERNAS — em nossas officinas, semanalmente, publicamos quatro ou cinco novidades de foxtrots, marchas, valsas, etc. e temos sempre todas as mais afamadas composições nacionaes e estrangeiras. Casa Editora Carlos Wehrs — C. CARLOS J. WEHRS — R. DA CARIOCA, 47 — Rio de Janeiro (17136)

ROMBAUER & C.IA — os importadores no Brasil, dos melhores films allemães, apresentam no CINEMA CENTRAL e CINEMA PARIS — no dia 3 de Janeiro! SEGUNDA-FEIRA! AMANHÃ! — **Uriel Acosta** — que será o exito estrondoso da estréa de uma nova fabrica allemã, a DECARLI-FILM, em cujas producções a verdade historica se transparece nitida, dominando todos os outros elementos da feitura dos films — URIEL ACOSTA — é a pagina mais vibrantemente empolgante de uma época de horrores em que a luta pela liberdade de religiões emocionava a heroica e nobre HESPANHA! Um film estupendo a que o talento dos dous principaes artistas BRUNO DECARLI e MARGIT BARNAY empresta fulgurações, arrebatando o espectador! Em URIEL ACOSTA tudo é digno da grande fabrica que editou o film! Amanhã no Central e Paris! Amanhã. *Para locação deste monumental trabalho dirijam-se á* ROMBAUER & Cia. Rio de Janeiro — Rua Teophilo Ottoni 21 — Caixa Postal 362 — Telephone Norte 1900. Brevemente: POLA NEGRI em "O Passaporte Amarello". (I. 21231)

CINEMA MASCOTTE — Rua Archias Cordeiro, 230 — Meyer — HOJE! HOJE! O halito dos Deuses — Film em 7 actos — O pacto infernal — 7ª e 8ª séries — LEVANDO A COISA COM CALMA — comica. Amanhã — Carmen de la Costa e Novo Suspeito. (I. 20978)

Cine Boulevard — HOJE — Matinée e Soirée — MUTT e JEFF — Caricaturas — Na noite de casamento — hilariante comedia em 2 actos, de CHICO BOIA — Almas Levantinas — uma das melhores producções francezas, em 5 actos, desempenhados pela sympathica mlle. Sevé — O Pacto Infernal — 3ª e 4ª series em 4 longos actos. Amanhã — Mary Pickford, em Princezinha. Quinta-feira — Pearl White, em Lyrio do Lodo. (I. 21202)

LANÇA-PERFUME RODO — 30 grammas duzia 32$500 — 60 " " 42$500 — 100 " " 66$500 — N. Guimarães & C. — SERPENTINAS — Pacote 1$400 — 16 — Rua Luiz de Camões — 18 — A casa de machinas de costura, linhas, retrozes, agulhas e mais miudezas para alfaiates e costureiras (17005)

THEATROS DA EMPRESA PASCHOAL SEGRETO — Direcção: João Segreto

S. PEDRO — Grande Companhia Nacional, de Operetas e Melodramas (genero do theatro Chatelet, de Paris) — Direcção artistica de Eduardo Vieira — Regente da orchestra, Paulino do Sacramento. HOJE — Duas sessões Duas — A's 7 3/4 e 9 3/4 — HOJE. 76.014 Pessoas assistiram, até hontem, no S. Pedro ás representações de A CAPITAL FEDERAL. A's 2 1/2 — GRANDIOSA MATINE'E — A's 2 1/2. Burleta de Arthur Azevedo e Nicolino Milano. Lola, LAIS AREDA — Benvinda, ALZIRA LEAO. BREVEMENTE — Serpentinas lyricas, "pochade" carnavalesca, de grande espectaculo, sobre os motivos das operas populares de Puccini, Verdi, Carlos Gomes, Leoncavallo, Bellini, etc., original de Carlos Bittencourt e Cardoso de Menezes, musica de Roberto Soriano. SERPENTINAS LYRICAS irá constituir o acontecimento theatral do anno!

S. JOSE' — Companhia Nacional, fundada em 1º de julho de 1911 — Direcção artistica de ISIDRO NUNES — Regente da orchestra, BENTO MOSSURUNGA. HOJE — A's 7, 8 3/4 e 10 1/2 — HOJE. TRES SESSOES. A burleta de J. Miranda, musica de Paulino Sacramento OS CANGACEIROS. A's 2 1/2 — GRANDIOSA MATINE'E — A's 2 1/2. Professor Zacharias. PINTO FILHO. Caiota. CANDIDA LEAL. A REVISTA QUE MAIS SE CANTA COM A EDUCAÇÃO DAS FAMILIAS. Amanhã — O PE' DE ANJO. Brevemente — RECO-RECO, revista carnavalesca de apuro do gosto e primor de montagem, original de Carlos Bittencourt e Cardoso de Menezes. Cinema Moderno — As aventuras de Ruth 3 e 4.

Carlos Gomes — Companhia F. MARZULLO, de que faz parte EMA DE SOUZA — HOJE — A's 2 1/2 — GRANDIOSA MATINE'E — Amor de Perdição — A' NOITE — A's 7 3/4 e 9 3/4 — Duas sessões — Amor de Perdição. Os principaes papeis estão a cargo de Ema de Souza, Marzullo, Alencar, F. Marzullo e M. Collares. Brevemente — "O collar da Baroneza", peça em 3 actos, original de Eduardo Faria e A. Guido Brotel (I 21199)

CINEMA OLYMPIA — Rua Visconde do Rio Branco, 53 — Telephone C. 5057 — HOJE — Um novo programma excepcional! — HOJE. Da série prodigiosa FOX FILM, apresentamos um trabalho grandioso, interpretado pelo insinuante artista — William Russell. Deveras apreciavel no desenrolar do moderno drama-comedia ISSO ARRANJO EU. CINCO ACTOS magnificos repletos de sensacionaes proezas, graça e belleza. No mesmo programma é exhibido: O PACTO INFERNAL. Sendo intensissimo o empolgante desfecho em que se prende a integral historia, superiormente interpretada pela figura sympathica do famoso JUSTINO CLAREL. 9º episodio — AMOR DECIDIDO — 10º episodio — AMOR MORIBUNDO — 2 partes. Amanhã — HENNY PORTEN na mais formosa criação em SUPREMA TORTURA — 6 partes — WALLACE REID em A TODA A VELOCIDADE — 6 partes e CLARO COMO A AGUA, hilariante comedia. (I. 21216)

TRIANON — O ponto preferido das familias — Proprietario: J. R. STAFFA — Companhia Alexandre Azevedo — HOJE — A'S 3 HORAS — HOJE — A's 7 3/4 - 9 3/4 — HOJE — O MAIOR SUCCESSO EM OPERETAS BRASILEIRAS — Representações da linda comedia de costumes cariocas, em 3 actos: A CASA DE TIO PEDRO — Original de OD[U]VALDO VIANNA. «Queijo a minha cara cae no chão» ESPIA SO'! ESPIA SO'! ESPIA SO'! Qual é a ave que não tem pennas? E' a Ave Maria! Espia só! E' logico, não é? Amanhã — Sessões: A's 7 3/4 — 9 3/4 — Ultimos dias da temporada — A CASA DE TIO PEDRO. Amanhã — Recita do actor ... A CADEIRA N. 13. Celebre peça americana.

Theatros da Empresa José Loureiro

PALACIO THEATRO — Companhia Hespanhola de Comedias ERNESTO VILCHES — Primeira actriz: IRENE HEREDIA. HOJE — DOIS ESPECTACULOS — HOJE. A's 2 1/2 — Ultima representação da deliciosa comedia em tres actos de Lester Hay, traducção de G. Martinez Sierra: La Muchacha que todo lo tiene. Brilhante trabalho de E. VILCHES e IRENE HEREDIA. A'S 8 3/4 — A representação da um comedia em tres actos — A'S 8 3/4. La aventura del Coche (NOVIDADE PARA O RIO). Os principaes papeis estão a cargo de Irene Heredia e E. Vilches, compondo parte toda a companhia. Amanhã — DESCANSO. Terça-feira — EL ETERNO DON JUAN. Bilhetes acreditada casa Cunha. PREÇOS POPULARES — Poltronas, 6$000.

THEATRO REPUBLICA — Companhia Portugueza de Operetas CREMILDA DE OLIVEIRA, de que fazem parte Maria Abranches e Almeida Cruz. Grande orchestra sob a direcção do maestro Assis Pacheco. HOJE — A's 2 1/2 — HOJE. GRANDE SUCCESSO. A menina Tra-lá-lá. Carlota — Cremilda d'Oliveira. A's 8 1/4 — A Viuva Alegre. Anna Glavari — CREMILDA. Amanhã — Amor de Mascara. Quarta-feira — Festa artistica de Cremilda d'Oliveira com O BURRO DO SR. ALCAIDE. Poltronas 6$000. (I 21193—96)

Bilhetes á venda nas bilheterias dos dous theatros, dos seis em deante.

20 % de desconto não é negocio

Comprem na CASA YORK que offerece mais vantagens na Grande liquidação por motivo de obras.
Camisaria e roupas de cama e mesa.
22 e 24 — RUA DA ASSEMBLÉA — 22 e 24.
esquina da Rua do Carmo

(12565)

Carnaval

DEMOCRATICOS

Foi um successo o grande baile a fantasia realizado, ante-hontem, no "Castello" dos invenciveis foliões da "Legião da Aguia", os queridos Democraticos.

O vasto salão de honra do glorioso club estava repleto das mais lindas e formosas filhas do peccado que de par em par com "carapicu's" davam um todo seductor as animadas dansas maxixeticas ao som de uma excellente banda de musica militar.

Pela madrugada, a directoria do club dos Democraticos fez servir aos associados e convidados, lauta ceia, tendo ao espoucar do champagne, o secretario, feito brilhante discurso, agradecendo a presença de todos os convidados, que ali foram festejar a entrada do Anno Novo, o petiz 1921.

E as dansas proseguiram entre grande enthusiasmo daquella gente, até ás 6 horas da manhã de hontem, quando a banda de musica executou o galope final.

Hontem, repetiu-se a festa com um forróbódó, promovido pelo grupo "Ouvi dizer..."

FENIANOS

Com numerosa concorrencia de socios e convidados, realizou-se ante-hontem, um monumental baile á fantasia no palacio dos Fenianos, em homenagem á chegada do Anno Novo-1921.

Tudo encantára e fascinára, sentia-se um ambiente perfumado, uma atmosphera intimidade...

As dansas sempre animadas, ao som de uma banda de musica militar, só terminou hontem, pela madrugada.

Uma grata noticia vamos dar aos nossos leitores: — os Fenianos deram hontem, o grito de carnaval, na rua.

Para confeccionar o prestito, foi escolhido, conforme anticipou, o "Correio da Manhã" o artista André Vento.

A commissão de carnaval ficou assim constituida: Antonio Moutinho, Henrique Moura e Miguel Cavanellas.

A's 8 horas da noite, os denodados carnavalescos Fenianos, fizeram uma luzida passeata, annunciando ao povo carioca, o carnaval na rua em 1921.

A' noite, iniciou-se um forrobódó de massada, promovido pelo grupo "Quem póde, póde..." cujas dansas prolongaram-se até a madrugada de hoje.

TENENTES

Encanadora foi a festa organizada pelos "Baetas", para solennizar a entrada do Anno Novo e realizada ante-hontem na "Caverna".

O salão de baile, estava repleto de socios e convidados, que abrilhantavam as animadas dansas ao som de uma banda de musica militar.

Gallo, Quininho, Tizana e os demais baetas, dispensaram gentilezas a mancheias a todos os convivas.

Hoje o grupo dos Trancinhas, offerece ás 7 horas da noite, uma succulenta feijoada e baile á fantasia, com o concurso de uma banda de musica da Brigada Policial.

PINGAS

Uma verdadeira apotheose á Folia foi o baile á fantasia, realizado ante-hontem, na séde da sociedade dos Pingas Carnavalescos, á rua Engenho de Dentro.

Duquezinho, o maioral dos foliões suburbanos, lá estava firme no seu posto de honra, recebendo os convivas da festa do Anno Novo.

O salão ricamente ornamentado, estava repleto de damas e cavalheiros, que abrilhantaram as animadas dansas, ao som de uma banda de musica.

Hoje, os Pingas, farão uma surpresa aos suburbanos.

Esteve animadissimo, o baile realizado ante-hontem, na séde social dos "carapicu's" suburbanos, á rua Carolina Machado, em Madureira.

O salão do club estava repleto de gentis senhoritas, senhoras e cavalheiros que davam a nota alegre das dansas, ao som de uma banda de musica.

As proximas domingueiras do S. Christovão

No proximo dia 9, serão iniciadas as encantadoras domingueiras, com que os associados do sympathico Club de S. Christovão, ensaiaram os bailados para o grande baile de mascara da segunda-feira de Carnaval.

As reuniões deste anno, como dos anteriores, promettem o brilho e encanto indispensaveis, sendo enorme o enthusiasmo que se nota no mundo elegante desta cidade.

CRISOL CLUB

Tambem os rapazes deste club do Engenho Novo festejaram a entrada do Anno Novo, com um grande baile á fantasia, que teve numerosa concorrencia de damas e cavalheiros. As dansas, abrilhantadas por uma banda de musica, só tiveram final ao amanhecer de hontem.

FENIANOS DE CASCADURA

Os foliões de Cascadura alcançaram grande successo com os bailes á fantasia de ante-hontem e hontem, em commemoração ao Anno Novo. Para logo mais, o Casales, organizou uma domingueira cheia de mil encantos com o concurso do pianista Morgado.

RECREIO DAS FLORES

O baile á fantasia, promovido por essa gloriosa sociedade da rua do Livramento, marcou mais uma victoria para o festejado Recreio das Flores.

Quando ali chegou o chronista carnavalesco do "Correio da Manhã", a directoria reuniu todo o pessoal e prestou ao nosso companheiro as homenagens de estylo, recebendo-o com uma salva de palmas e vivas a este jornal.

O salão estava ricamente ornamentado e repleto de damas e cavalheiros, que abrilhantavam as animadas dansas.

Nada faltou para o successo do Recreio das Flores, que promette no Carnaval de 1921 conquistar mais um louro para o seu invencivel pavilhão.

PENHA-CLUB

Com todo o brilhantimo, o Penha Club, realizou ante-hontem, um attrahente baile á fantasia, que esteve animadissimo.

RECREATIVO DE RAMOS

Tambem esteve esplendido o baile á fantasia, realizado ante-hontem, neste festejado club de Ramos.

RESERVISTA-CLUB

Como sempre, esteve concorridissimo o baile á fantasia, realizado ante-hontem, na séde deste club á rua Frei Caneca, para festejar o Anno Novo.

CASINO SUBURBANO

Esteve animado o baile á fantasia realizado ante-hontem, neste club suburbano.

RECREIO DOS ARTISTAS

Foi um successo, o baile á fantasia realizado ante-hontem, na séde deste querido club que festejou o Anno Novo.

ZUAVOS

O grupo "Vamos la ter"... realizou hontem um esplendido baile á fantasia, que esteve concorridissimo.

NO CARLOS GOMES

Os bailes de ante-hontem e hontem, no theatro Carlos Gomes, organizados pela empresa Paschoal Segreto, estiveram attrahentes.

Hoje, repete-se outro baile, com o concursso de duas bandas de musica.

ATHENEU LUSO-BRASILEIRO

Esteve encantador o baile á fantasia, realizado ante-hontem na séde do Atheneu, para festejar o Anno Novo.

A' meia noite, em ponto, foi servido banquete, serviço da confeitaria Palace. As dansas correram animadas e só tiveram final ao amanhecer de hontem.

EMBAIXADORES

Diz o Cheiroso que o baile de anniversario dos Embaixadores, vae ser o succo e está marcado para o dia 19 do corrente no palacio dos Fenianos.

AS SABINAS

Chaby e Sabinão, os maioraes do grupo das Sabinas, estão em actividade na organização da festa de anniversario, no dia 8 do corrente.

Uma banda de musica abrilhantará o baile das Sabinas.

OS TETÉAS

Este bloco já iniciou os ensaios para o carnaval de 1921.

RIACHUELO-CLUB

Esteve animadissimo o baile á fantasia realizado ante-hontem, na séde deste club da rua do Riachuelo.

CLUB MUSICAL PORTUGUEZ

Um successo, verdadeira apotheose e folia, foi o monumental baile á fantasia, que a directoria deste club offereceu no dia de S. Sylvestre.

Aos associados e convidados, foi servido lauto banquete, serviço este feito pelo sr. Borges de Almeida, da Confeitaria Palace.

SALADA FAMILIAR

Tambem os rapazes deste club da rua Monte Alverne no morro do Pinto, offereceram, ante-hontem aos seus convidados, um sarau dançante que esteve animadissimo.

RECREIO DAS FLORES

Com todo o brilhantismo realizou-se ante-hontem, na sede desta antiga sociedade carnavalesca, um grande baile, promovido pelo bloco Apita, que deu muita sorte.

ATHENEU LUSO BRASILEIRO

Esta importante sociedade da rua Theophilo Ottoni tambem prestou as homenagens de estylo á chegada do Anno Novo, com a realização de um attrahente baile á fantasia, que esteve concorridissimo de damas e cavalheiros, que abrilhantaram as animadas danças ao som de uma banda de musica.

Aos socios e convidados foi servida lauta mesa de doces e finos licores, serviço este da confeitaria Palace.

FELISMINA, MINHA NEGA

O pessoal da Felismina promette fazer um bonito no carnaval de 1921, apresentando ao povo carioca novas marchas e sambas. Zé Macaco, o popular poeta da gente da Felismina está escrevendo uma novidade carnavalesca, que vae ser um successo.

QUEM E' BOM NÃO SE MISTURA

Mais um samba acaba de escrever para o carnaval de 1921, o Conde de La Fere, dedicado ao valente scratch do Engenho de Dentro. Escutem lá:

Côro:
Embora andem dizendo,
que isto é mais que loucura,
Só sabemos de uma cousa:
"Quem é bom não se mistura".
Uma malindrosa:
Dando tregeitos nos olhos,
e na voz toda doçura,
Saudo o bloco batuta:
"Quem é bom não se mistura".
Um perueta:
A minha torcida é preta,
é torcida de roxura,
e querem saber porque?
"Quem é bom não se mistura".
Um almofadinha:
La no Meyer, meu reducto,
onde a bola ninguem fura,
ha respeito ao afamado:
"Quem é bom não se mistura".
Villa:
Sou borboleta, que importa?
ando sempre em boa altura,
mas fiquem de vez sabendo:
"Quem é bom não se mistura".
Esquerdinha:
Amo a bola, a bola schoote,
com toda desenvoltura,
oh! pessoal fique sabendo:
"Quem é bom não se mistura".
Mascate:
Sou pobre judeu errante,
de um club eu ando á procura,
cantarolando o estribilho:
"Quem é bom não se mistura".
Torterolli:
Sou Vascaino, tenho a bolsa
recheiada com fartura,
nas folgas pertenço ao bloco:
"Quem é bom não se mistura".
Batalha:
Sou um arqueiro cotuba,
meu posto a custo alguem fura,
fallam, e é mesmo verdade,
"Quem é bom não se mistura".
Quintanilha:
Viva a folia, a folia,
dinheiro haja com fartura,
viva o Vasco e viva o bloco:
"Quem é bom não se mistura".
Côro:
Trez a dois, bello, sublime,
santo Deus! que lindo arranjo,
mas vamos deixar de choro,
aguenta firme "Pé de anjo".
Aguenta firme, bem firme,
que é um facto nossa bravura,
viva pois ao bloco firme:
"Quem é bom não se mistura".

PENHA CLUB

Um successo foi o estupendo e bem organizado baile "masqué"... realizado antehontem, neste querido e glorioso club da Penha.

Casquilho e Ovidio Ferreira cumularam de gentilezas todos os convivas.

As danças foram abrilhantadas por uma excellente orchestra.

Nada faltou para o completo exito da festa de anno novo do Penha Club.

RESERVISTA CLUB

Um encanto foi sem duvida alguma o grandioso e monumental baile á fantasia, realizado antehontem, na séde do Reservista Club, á rua Frei Caneca.

O GRUPO DO MORINGA

Vem abrilhantar a entrada do Anno Novo de 1921, com os Sambas Carnavalescos de sua lavra, os quaes intitulem-se: "Aristides Sáe da Tóca"; Dedicado aos Club dos Tenentes: "Quem Não For Bom Não se Metta", dedicado aos Democraticos; "Elles Nem Apparecem", dedicado aos Fenianos: "A Garôta", dedicado ao povo Carioca.

Este Grupo Constituido dos seguintes Lords: José Napolitano — (Moringa) chefe, Clarinetista Felicissimo de Oliveira, (o Careca), Trombone; Antonio Barroso, (o Sultão da India), Violão; Lindorio Gambarinho, (o Sacerdote Bregeiro), Violão; Alvaro José Mattos, (o Massarico Espantado); Violão, Aristides Sáe da Toca, (o Morcego Sonso), Cavaquinho; José Colombina, (o Rastereiro Mór), Cavaquinho; Oscar Edison, (o Violino Desafinado), Chocalho; João Alfredo, (o Moleque Timbão), Pandeiro; Francisco Ritto, (o Torcida Renitente), Réco-Réco; Manoel Machado, (o Luiz XV), Tenorio; O Bahiano, (o Rouxinol), Tenorio; Luiz Lallemant, (o Almofadinha da Zona), Macumbeiro.

LLOYD BRASILEIRO

O commandante Deoclecio Wellington, na occasião em que encerrava, ante-hontem, o expediente, teve o seu gabinete cheio de funccionarios da secção de Navegação, que foram testemunhar o seu apreço e consideração ao velho marinheiro.

Em nome do pessoal falou o commandante Joaquim Farmanho. Expressando o sentir dos seus companheiros, desejou ao seu chefe felizes entradas de anno. O commandante Deoclecio, bastante commovido, agradeceu aos seus auxiliares a cooperação de todos, retribuindo as felicitações pela entrada do novo anno.

Assistiram ao acto, além dos representantes da imprensa, o commandante Bernardo de Miranda e o engenheiro João Cruz, inspector de machinas.

—:— A bordo do "Avaré" realizou-se ante-hontem, á tarde, a posse do commandante Annibal Borges da Fonseca. Ao passar aquelle cargo ao seu substituto o commandante Bernardo de Miranda o fez rodeado da officialidade a quem agradeceu o concurso prestado durante o seu commando, tendo tambem palavras de encorajamento para com os que ficaram.

O commandante Annibal, depois de cumprimentar a officialidade, agradeceu ao ex-commandante a maneira como foi ali recebido. Em seguida os dois commandantes se retiraram de bordo, acompanhados pelos officiaes até o portalo.

Voltando ao escriptorio do Lloyd, apresentaram-se á directoria.

O "Avaré" deverá sair a 3, para Genova.

—:— Apresentaram-se á directoria os commandantes José Ferraz e Ranulpho de Souza, respectivamente do "Servulo Dourado" e do "S. Paulo", por terem de seguir amanhã.

—:— O commandante Annibal Gama apresentou-se á directoria por ter de sair hoje no "Guajará" para o norte.

—:— Foi entregue á capitania do porto o espolio do fallecido tripulante do "Avaré", José Pinheiro Sobrinho.

—:— Será nomeado medico do "Maranguape" o dr. Osmar Ferreira.

—:— Foram assignadas as seguintes designações:

Para mestre da lancha "Commandante Almeida", José Cardoso, motorista da "Carvalho Moreira", José Spinnier, terceiros pilotos do "Acre" e "Bahia", Antonio de Castro e Antonio Spinola, radiostelegraphistas do "Benevente", "Avaré" e "Maranguape", Oscar Witehusate, Manoel Passos, Arary de Macedo e José de Oliveira.

Gottas Virtuosas de Ernesto Souza. Curam hemorrhoides, males do utero, ovarios, urinas e a propria Cystite. (7436)

Cruz Vermelha Brasileira

—:—

Resultado dos exames da Escola de Enfermeiras

Realizaram-se de 15 a 20 do corrente mez, na Escola de Enfermeiras da Cruz Vermelha Brasileira, os exames praticos e oraes, tendo sido o resultado dos mesmos o seguinte:

1º anno — Inscreveram-se as seguintes alumnas: Aucilla de Oliveira Lana, Lilia Palazzo, Lydia Lima de Faria, Lydia Salgado, Antonia Rodrigues, Guiomar Lage Meirelles, Leonor da Cunha Santos, Maria Ernestina do Nascimento.

Foi o seguinte o resultado dos exames: Aucilla de Oliveira Lana, approvada com plenamente grão 9, na 1ª cadeira e distincção grão 10, na 2ª cadeira; Lilia Palazzo, approvada com plenamente grão 9, na 1ª cadeira e simplesmente grão 5, na 2ª cadeira; Lydia Lima de Faria, approvada com plenamente grão 8, na 1ª cadeira e plenamente grão 6, na 2ª cadeira; Lydia Salgado, approvada com plenamente grão 9, na 1ª cadeira e plenamente grão 7, na 2ª cadeira; Antonia Rodrigues, approvada com plenamente grão 8, na 1ª cadeira e plenamente grão 6, na 2ª cadeira; Maria Ernestina do Nascimento, approvada com simplesmente grão 4, na 1ª e 2ª cadeiras; Guiomar Lage Meirelles, approvada com simplesmente grão 3, na 1ª, e simplesmente grão 1, na 2ª cadeira; Leonor da Cunha Santos, approvada com simplesmente grão 2, na 1ª cadeira.

2º anno — Inscreveram as seguintes alumnas: Violeta Martins, Emilia Ferreira, Rosa Rabello, Carlota Bastos, Conceição Corrêa, Dorvalina Peres Barbosa, Carlota Gomes e Maria José da Silva.

Foi o seguinte o resultado dos exames: Violeta Martins, approvada com plenamente grão 9, na 1ª e 2ª cadeiras, e distincção na 3ª cadeira; Emilia Ferreira, approvada com plenamente grão 8, na 1ª e 3ª cadeiras, e plenamente grão 7, na 2ª cadeira; Rosa Rabello, approvada com plenamente grão 8, nas 3 cadeiras; Carlota Bastos, approvada com plenamente grão 6, na 1ª e 3ª cadeiras e simplesmente grão 2, na 3ª cadeira; Conceição Corrêa, approvada com plenamente grão 6, na 1ª e 2ª cadeiras e simplesmente grão 5, na 3ª cadeira; Dorvalina Peres Barbosa, approvada com simplesmente grão 3, na 1ª cadeira; Carlota Gomes, approvada com simplesmente grão 5, na 1ª cadeira e simplesmente grão 4, na 2ª e 3ª cadeiras; Maria José da Silva, approvada com plenamente grão 6, na 1ª cadeira e simplesmente grão 4 1|3 na 2ª cadeira e simplesmente grão 5 na 3ª cadeira.

Grande festival em beneficio dos pobres da Parochia do Espirito Santo

Realiza-se hoje o ultimo festival da série promovida em beneficio dos pobres da Parochia do Espirito Santo.

A festa terá logar, como as anteriores, no edificio do Instituto La Fayette, á rua Haddock Lobo, n. 253, com o seguinte programma:

1. "O Fado Robles", Ilka Guimarães e côro; 2. "Non Te destare", (romance), Gastão Serpa; 3. "As Valsistas", Arlette Rangel e Ilka Guimarães; 4. "Cara-Sucia", Gelsa Autran; 5. "Zacarias sem venturas", Alberto, Nelson e Maria da Gloria; 6. "O meu Gatinho", Arylda Coelho Barbosa; Sertão"; 7. "A cozinheira", Arylda Coelho Barbosa; 8. "O Poeta do Sertão", Alberto Andrade e côro; 9. "Bons professores" (comedia) Jayra, Aryja, Arylda, Pedro, Paulo Coelho Barbosa e Geraldo Vianna; 10. "Os campeões de Football", Arlette Rangel, Magdalena Reis, Irene Lemos e Ilka Guimarães; 11. "Yola Aragoneza", Diva e Gelsa Autran; 12. "Os Pintainhos", côro; 13. "Saudações", côro.

Matinée, ás 3 3|4 da tarde.
Soirée, ás 7 3|4, com ricos quadros vivos.

A's 6 horas haverá leilão pelo conhecido leiloeiro Virgilio.

Durante o festejo tocará uma orchestra particular e uma banda de musica da Marinha.

CORREIO SPORTIVO

FOOTBALL

OS JOGOS OFFICIAES DE HOJE

O encontro S. Christovão x Andarahy

Na divisão do Campeonato da Liga Metropolitana, sómente um encontro será realizado esta tarde. E' o que se vae ferir na praça de sports da rua Figueira de Mello entre as fortes equipes do Andarahy e S. Christovão A. C.

O jogo, que será effectuado no campo do alvi-negro, promette não ser falho de interesse, dado o estado de treno em que se encontram as duas equipes. Quer o Andarahy, quer o S. Christovão, têm um quadro respeitavel e um conjunto digno de todo o cuidado e que responde perfeitamente pelo bom nome da sociedade cujas côres defender.

No encontro dos primeiros turnos, desenvolveram os dois quadros um jogo excellente, em que sobresaiu a victoria do club alviverde, por 2 a 1, quando, pelo aguaceiro que desabou, foi o match suspenso, ao faltarem vinte minutos para o final, pelo seu arbitro.

Esse final de tempo ainda não foi disputado; sel-o-á ainda nesta quinzena.

O match desta tarde terá, além do mesmo valor das duas equipes, grande brilho, que melhorará a reunião sportiva, pelo acto de se decidir, em favor do Andarahy, a colocação dos segundos teams, para o final do Campeonato dessa classe.

No caso de sair victorioso o S. Christovão, será detentor do titulo o Botafogo; em caso contrario o herôe será o team verde e branco, para o qual convergem todas as probabilidades.

O facto de ser unico o encontro acima, levará á praça de sports do S. Christovão uma enorme assistencia.

Na segunda divisão vão baterse as equipes do Rio de Janeiro e Esperança, num encontro que tambem promette apresentar-se cheio de equilibrio e interesse. Os dois antagonistas têm cuidado bastante dos trenos, o que resultará certamente no valor da partida da segunda divisão.

S. Christovão x Andarahy

No campo da rua Figueira de Mello, entre as terceiras, segundas e primeiras equipes, ás 9.45 da manhã e 2.30 e 4.15 horas da tarde.

Foram escalados os seguintes juizes: primeiros teams, Oswaldo de Almeida; segundos teams, Edgard de Oliveira e terceiros teams, João Chrockat de Sá. Representante, Aloisio de Siqueira.

Teams:

S. Christovão — Carnaval; Reynaldo e Martins; Luiz, Epaminondas e Nesi; Evandalo, Raul, Renato, Castro e Iracy.

Andarahy — Otto; De Maria e Franklin; Nicolino, Braulio e Porfirio; João, Hilaberto, Gooffer, Francisco e Betinho.

Rio de Janeiro x Esperança

No campo da rua Moraes e Silva entre os segundos e primeiros teams, respectivamente, ás 2.30 e 4.15 horas da tarde.

* * *

FEDERAÇÃO ATHLETICA DO ALTO COMMERCIO

A grande festa de hoje no campo do America F. C.

Sob os auspicios da Federação Athletica do Alto Commercio, realiza-se hoje, á tarde, a festa do encerramento da sua temporada official de football de 1920.

O campo do America F. C., local escolhido para a realização do meeting, será, de certo, pequeno, para caber o grande numero de afficionados e adoradores do sport.

Esse acontecimento sportivo e social, é, hoje, o assumpto predilecto nas rodas commerciaes, pela importancia da festa, em que tomarão parte os mais fortes concorrentes ao campeonato da dirigente sportiva do alto commercio.

O enthusiasmo reinante, é a prova inequivoca, do grande successo que alcançarão os seus directores. Para este estado de coisas, muito tem concorrido o preparo individual de cada um dos jogadores escalados e os trenos de conjunto, a que se vêm entregando as equipes contendoras, produzindo performances que asseguram o feliz exito das côres dos seus pavilhões.

A prova principal da tarde, será publicada entre os clubs, City A. C. e Costeira F. C., respectivamente, campeões das divisões Sabbateira e Domingueira, para decisão final do Campeonato e posse do titulo de campeão de 1920.

Foi convidado para juiz, o nosso distincto collega de imprensa Othelo de Souza, director da Associação de Chronistas Desportivos que, pelo seu modo de agir criterioso e imparcial, se impoz na confiança dos sportsmen.

Preliminarmente, será realizada uma partida amistosa entre o Leopoldina A. C. e S. D. Lloyd Brasileiro, em disputa de vinte e duas medalhas de prata e de bronze, respectivamente, ao vencedor e vencido da referida prova. Como juiz, servirá o sportman Albertino Moreira Dias, associado do America F. C.

Ao vencedor do titulo de campeão será entregue a rica taça de prata, exposta ha dias e rica medalhas de ouro, cunho official, cabendo ao vice-campeão, medalhas de prata de egual cunho.

Uma banda de musica do Corpo de Marinheiros Nacionaes, abrilhantando a festa, executando durante as partidas, peças do vasto e apreciado repertorio.

Emfim, mais algumas horas mais, teremos finalmente, realizada a grandiosa festa.

Aviso aos clubs concorrentes — A directoria da Federação Athletica do Alto Commercio, avisa aos clubs concorrentes á sua festa de hoje, que as provas serão realizadas ás 3 horas e 4.30 horas, respectivamente, para a prova preliminar e Campeonato, devendo, por isto, todos os jogadores que vão tomar parte nas alludidas provas, estarem promptos e á hora, afim de que não seja retardado o programma.

A distribuição de premios — A directoria da Federação Athletica do Alto Commercio, uma vez terminadas as provas desportivas, fará a entrega dos premios aos respectivos captains das equipes, por intermedio dos srs. presidente da Liga Commercial de Desportos Athleticos e Liga Bancaria de Football, gentilmente convidados para esse fim.

* * *

Os teams que se vão enfrentar

Para as grandes provas a realizarem-se hoje, na festa desportiva promovida pela Federação Athletica do Alto Commercio, os clubs concorrentes apresentarão as seguintes equipes:

City A. C. (campeão da divisão sabbateira) — Baptista; Caboré e Affonso; Arnaldo, Savio e Prospero; Martins, Soares, Nonô (cap.), Tuca e Ricardo.

Costeira F. C. (campeão da divisão domingueira) — Hilton; Barroso e Henrique; Braconet, Lazio e Derbal; Malagutti, Paranhos, (Aiace (cap.), Cicero e Americo.

* * *

Prova preliminar

Leopoldina A. A. (2º logar divisão sabbateira) — Nelson; Carlinhos e Rocha; Raul, Ruy e Ernani; Flavio, Gomes, Odilon, Haroldo e Waldemar (cap.).

Reservas — Costa, Bastos, Moreira, Oswaldo e Lopes.

S. D. Lloyd Brasileiro (2º logar divisão domingueira) — Waldemar; Rogerio e Poncy; Chrockatt, Domingos e Arnoud; Alcides, Oliveira, Jópert, Pesson (cap.) e Maggioli.

A Federação e o Andarahy A. C. — Como homenagem ao Andarahy A. C., que prestou valioso auxilio a Federação, cedendo o seu campo para a realização dos jogos de campeonato, a directoria da Federação Athletica do Alto Commercio, resolveu facultar o ingresso gratuito no campo do America F. C., a todos os seus associados, mediante a apresentação do seu titulo social.

* * *

A festa que o River promoveu para hoje

Realiza-se hoje, no "field" da rua João Pinheiro, a grande festa de sports promovida pelo River F. C., para a qual foi organizado o seguinte programma:

1ª prova, á 1 hora — match de football, "Taça Campeão da 2ª divisão", entre os queridos clubs São Paulo e Rio x Romas. Juiz, Oscar Gomes.

2ª prova, ás 2.50 — match entre o Americano x Mackenzie, "Taça Metropolitana". Juiz, Waldemar Freitas.

3ª prova, ás 4.30 — match entre o River x Vasco da Gama, "Taça Commercio da Piedade". Juiz, Eduardo Magalhães.

Nos intervallos: corrida raza de 320 metros, premio: rica gravata de seda. Shoot e goal (inter clubs), premio, medalha de ouro.

Pêga de porco (a pedido das torcedoras do River), premio, o dito.

As commissões estão assim organizadas:

Porta — dr. Vicente Appolaro, Gomes Junior, Waldemar Gomes, Flavio Santos, Florindo de Souza.

Cadeiras — Antonio Pereira Gomes, Antonio Pinto de Almeida e Innocencio Chaves Figueiredo.

Geraes — Constantino Freitas Guimarães e Victor Costa.

Imprensa — Plinio de Carvalho, dr. Octavio Pinto e Eurico Mucury.

Clubs congeneres — Armandino Costa e dr. Marques Cardoso.

Vestiario — Ruy de Carvalho e Nelson Faria.

Direcção geral — almirante Germano Gomes.

* * *

LIGA SUBURBANA CARIOCA DE SPORTS

A grande festa de hoje

Realiza-se hoje, ás 12 horas, o grandioso festival organizado pelas directorias da Liga Suburbana Carioca de Sports e do Bangu' Progresso F. C., a qual será no logar denominado Rio da Prata, estação de Campo Grande, E. F. C. do Brasil.

Este importante festival consta, de varios matches de football, entre varios clubs daquellas immediações.

A' noite haverá leilão ao ar livre e tombola do premio surpresa e muitas outras diversões, que foram elaboradas com todo carinho, pelos srs. Anthero Gonçalves Sobrinho e Antonio Nunes Pereira, presidentes da Liga e do Bangu' Progresso F. C., respectivamente.

Eis o programma:

1ª prova, á 1 hora — Rio da Prata F. C. x S. C. Alliança. Juiz, Anthero Gonçalves Sobrinho, do Bangu' Progresso F. C.

2ª prova, á 1 hora e 40 minutos — S. Sul Americano x S. C. Viegas. Juiz, José de Almeida, do S. C. Santa Cruz.

3ª prova, ás 2 horas e 20 minutos — E' o peso, Liberdade F. C. x Castello Recreativo F. C. Juiz, José Pacheco Junior, do Bangu' Progresso F. C.

4ª prova, ás 3 horas da tarde — Bangu' Progresso F. C. x Washington Villa F. C. Juiz, Aymoré Ramos, do Campo Grande F. C.

5ª prova, ás 3 horas e 50 minutos — O vencedor da 1ª prova com o da 2ª prova. Juiz, Sebastião Guilherme da Silva, do S. C. Viegas.

6ª prova, ás 4 horas e 30 minutos — O vencedor da 3ª prova com o da 4ª prova.

7ª prova, ás 5 horas e 10 minutos — O vencedor da 5ª prova com o da 6ª, final.

Os juizes para estes dois ultimos encontros serão escolhidos em campo, ao vencedor deste torneio será conferido um grande premio, que será uma custosa taça de prata de lei, a qual faz-se entrega no mesmo momento.

A's 5 horas e 40 minutos, match amistoso entre um combinado do Bangu' Progresso F. C. e Rio da Prata F. C.; actuará este match o back Leitão, do 1º team do Bangu' A. C. da 1ª divisão da Liga Metropolitana; ao vencedor deste embate tambem será conferido um valioso premio, a qual tambem é uma custosa taça de prata de lei.

Abrilhantará este grandioso festival uma excellente banda de musica de Bangu', especialmente contratada para este fim.

O regulamento deste torneio é o seguinte:

1º — Os clubs concorrentes deverão se apresentar meia hora antes da hora marcada;

2º — O club que deixar de comparecer será considerado vencido, á hora marcada;

3º — Os juizes escalados não poderão ser substituidos em campo, salvo força maior;

4º — No caso do juiz escalado faltar, será escolhido immediatamente outro, em campo;

5º — Fazer entrega dos premios por occasião de ter acabado o jogo e verificado qual o campeão.

— Eis o 1º team do Bangu' Progresso F. C., que enfrentará o do Wasington Villa F. C., no festival do Rio da Prata, Campo Grande: — T. Dias; J. Moraes e L. Teixeira; P. Mendonça, Irinêu Santos e Marciano F.; Anthero Gonçalves, Silla B., Justino S., M. Fernandes e Anselmo.

Eis o combinado do Bangu' Progresso F. C., que enfrentará o do Rio da Prata F. C., no mesmo festival: — Nicolas; Annibal e Oscar; Antonio, Manoel e Pinagé; Esio, Oswaldo, João, Moacyr e Antonio.

* * *

Liga Metropolitana

Assembléa geral — O presidente convocou para o dia 5 deste mez uma grande reunião de assembléa geral entre os representantes dos clubs filiados.

Conselho Superior — Haverá amanhã uma reunião extraordinaria do Conselho Superior da Liga Metropolitana.

* * *

A festa do Audax

No campo da rua Dr. Dias da Cruz realiza-se hoje a festa de sports organizada pelos srs. Antonio Augusto Almeida, David Figueiredo Lima, Henri Dony, Viriato Martins, Bernardo de Figueiredo Filho, Luiz Pelluci, Ramiro Nogueira e Armando Magno, com o seguinte programma:

1ª prova — Audax Club x Santa Cruz F. C.

2ª prova — Premios: medalhas de prata — Match entre os conjuntos Willegaignon F. C. (do Corpo de Marinheiros Nacionaes) versus Ferramenta F. C.

3ª prova — Premios: onze medalhas de prata — Civil Sport Club x Confiança A. Club.

Mignon F. C. x Instituto João Alfredo F. C.

A's 4 horas em ponto realiza-se, no campo do segundo, um encontro amistoso, entre os primeiros teams dos clubs acima.

* * *

Aluminio F. C.

Para os jogos que se effectuarão hoje, contra o Aymoré F. C., o Aluminio F. C. apresentará os seguintes teams:

1º team: Alfredo, Baléa 1º, Raul, Agil, Ricardo, Baléa 2º, Lopes, Romeu, Amadeu, Angelo e Arlindo.

2º team: Antonio, Alcides, Alfredo, Sebastião, Honorio, João, Sant'Anna, Euclydes, Martins, Avila e Fortunoso.

* * *

Tijuca F. C.

No dia 4 deverão reunir-se em assembléa geral, para approvação dos estatutos e eleição de novos directores, os associados do Tijuca F. C.

WATER-POLO

CAMPEONATO CARIOCA

Os matches desta tarde

Dois interessantes jogos de water-polo serão effectuados hoje á tarde, na enseada de Botafogo, em disputa do Campeonato carioca, dirigido pela Federação Brasileira das Sociedades do Remo. Bater-se-ão as poderosas equipes do Natação e S. Christovão, como match principal da tarde, numa luta equilibrada e forte, tal como se póde prever, pelo estado de treno dos dois contendores. O jogo mais fraco, não obstante cheio de interesse será realizado com as equipes do Vasco da Gama e Guanabara.

* * *

S. Christovão x Natação e Regatas

Segundos quadros — ás 3 horas.
Primeiros quadros — ás 3 1|2 horas.
Arbitro — Jayme Fernandes Costa.

Teams:

S. Christovão — Isaac, J. Fonseca, J. Salituri, Abrahão, Paulo, Jorio e Raul.

Natação — Mandagi, Vieira, P. Santos, Chocolate, Princeza, Crespo, e White.

* * *

Guanabara x Vasco

Segundos quadros — ás 4 horas.
Primeiros quadros — ás 4 1|2 horas.

Teams:

Guanabara — Lopes, Irineu, Fontenelle, Friese, Galvão, Leite e Serpa.

Vasco — Ribeiro, Rosas, Hercules, Provenzano, Salvador, Paciencia e Victorino.

* * *

C. R. S. Christovão

Haverá hoje, ás 10 horas da manhã, na garage do C. R. S. Christovão, uma grande reunião de assembléa geral ordinaria.

TURF

DERBY-CLUB

A corrida de hoje

Em beneficio do Centro dos Chronistas Sportivos realiza-se esta tarde, no prado do Itamaraty uma corrida extraordinaria para a qual foi organizado um programma de oito pareos, todos com a dotação de 2:000$000 ao vencedor.

Para essa reunião indicamos como mais provaveis vencedores os seguintes concurrentes:

Pierrot — Aventureiro — Amaneré
Lyrio — Indayá — Atroz
Era — Liró — Garimpeiro
Marina — Roosevelt — Mandarim
Va Tout — Turbulento — Medor
Pratellement — Wilson — Papoula
Cigano — Edu — Mandarim
Atrevido — Ipojuca — Alpha

O primeiro pareo será realizado ás 12.45 da tarde.

* * *

VARIAS NOTICIAS

Os membros da Associação dos Chronistas do Turf, para solemnisar a victoria do sr. Daniel Blatter, adjudicando-se a "Taça Olival Costa" no torneio de palpites organizado por aquella associação, offerecem-lhe hoje um almoço intimo no restaurante "A Toscana", ao meio dia.

—:— Encerram-se amanhã na secretaria do Jockey-Club Paulistano as inscripções para os grandes premios e classicos que este anno serão realizados no prado Mooca.

—:— Será iniciada hoje em Montevidéo a serie dos grandes premios internacionaes de Maronas, fazendo parte do programma a mais importante das provas classicas daquelle turf a qual ficou assim definitivamente organizada:

Premio "José Pedro Ramirez" (ex-Gran Premio Itnernacional) — 2.800 metros — 20.000 pesos ouro (approximadamente 100:000$000).

Zig-Zag, 5 annos, 61 kilos, por Val'Or e Ondulée, do Stud Ayacucho, de Buenos Aires.

Moloch, 5 annos, 61 kilos, por Diamond Jubilee e Melilla, o Stud Iceache de Buenos Aires.

Buen Ojo, 4 annos, 60 kilos por Cragnour ou Chill II, e Wiew, do sr. B. Villanueva de Buenos Aires.

Corot, 4 annos, 60 kilos, por Craganour e Deisy Gipsy, do Stud Los Yugos, de Buenos Aires.

Ziem, 3 annos, 54 kilos, por Larrea e Esprit, do Stud Los Yugos, de Buenos Aires.

Caporal, 4 annos, 60 kilos, por Carlos XII e Spring, o Stud Ayerunguá, de Montevidéo.

Rey Puesto, 4 annos, 60 kilos, por Charming e Excelsa, do Stud Inicindon de Montevidéo.

Palospavos, 3 annos, 54 kilos, por Papanatas e Royal Princess, do Stud Indecis, de Buenos Aires.

Patitieso, 3 annos, 54 kilos, por Papanatas e Vienna, do Stud Indecis, de Buenos Aires.

Pretal, 3 annos, 54 kilos por Pippermint e Bu, do Stud Indecis, de Buenos Aires.

Gaulois, 3 annos, 50 kilos, por Cyllene e Pirita, do Stud Don Gonzalo, de Buenos Aires.

Aldenao, 3 annos, 54 kilos, por Yago I e Zamarra, do Stud Aldes, de Montevidéo.

Ford 3 annos, 5 kilos por Papanatas e Barahunda, do Stud Piedras Blancas de Montevidéo.

Cai, 3 annos, 54 kilos, por Sandal Aut, do Stud Atahualpa, de Montevidéo.

Carillon, 3 annos, 54 kilos, por Maronas e Clochette, do Stud Don Ramiro, de Montevidéo.

Quo Vadis?, 3 annos, 54 kilos, por Moreno e Quick Return, do Stud Lanero, de Buenos Aires.

Deaming, 3 annos, 54 kilos, por Sha Jehan ou Yago II e Cochilla, do Stud Gentdemann, de Montevidéo.

Natal das creanças pobres

A Legião da Mulher Brasileira fará distribuição ás creanças pobres de brinquedos, roupas e bonbons no dia 6 do corrente, ás 14 horas, no Theatro Carlos Gomes. Antes da distribuição dos donativos haverá o seguinte programma: Bailados e canticos, figurando nos mesmos 30 creanças. Abrilhantará essa festa a Orchestra da Sociedade de Concertos Symphonicos, gentilmente cedida por sua directoria. Os convites serão encontrados na séde da Legião, á rua da Quitanda n. 20, 1º andar, das 14 ás 16 horas, nos dias 3, 4 e 5 e os cartões para a distribuição dos donativos serão encontrados no mesmo local, nos dias 3 e 4, ás mesmas horas. O programma geral será publicado no dia 5 do corrente. Quantias já publicadas 904$000, 44 peças de roupa; 14 brinquedos; a esses donativos podemos accrescentar mais os seguintes: Lista n. 1, á cargo da condessa Affonso Celso, 30$000; Lista 44, á cargo da sra. Gloria Rijo, 15$000. Memorandum 194, do sr. Xavier Alhadas, 5$000. Da senhorita Dolores Neves, 2$000. Lista de d. Maria Luiza, 18 pares de meias. Lista 73, á cargo da sra. Arthidorio Costa, 8$000, 4 peças de roupa e 4 brinquedos.

Na lista 64, a cargo de d. Marianna Paes Leme, accrescentaremos 6 peças de roupa e 6 brinquedos. As senhoras associadas terão ingresso com os recibos de novembro ou dezembro. Junto a esta noticia, foram-nos enviados 20 cartões para donativo ás creanças pobres, que serão distribuidos nesta redacção.

GUERRA

Tiveram baixa do serviço do Exercito, por terem acceitado o cargo de escrivão e officiaes de justiça militar, o 2º sargento Mario Cerqueira Lima e os anspeçadas Antonio Zair e Manoel Francisco de Oliveira.

—:— O general Chrispim Ferreira foi nomeado membro da commissão de promoções, em substituição ao general Lino de Oliveira Ramos.

TRI NOZ

FORMULA ERNESTO SOUZA

Noz de Kola, Noz Vomica, Noz moscada, Melissa, Aniz e Gervão
Tonico Estomachico
Reconstituinte

Más digestões, Mão halito, inappetencia, Enxaqueca, Nervosismo, Arrotos chocos, Enfarte do Figado e Urinas turvas.

(12229)

POLICIA MILITAR

Serviço para hoje:

Uniforme 4º (kaki).

Superior de dia, major Fontes.

Official de dia ao Quartel General, 2º tenente Moura.

Official de dia ao Corpo de Serviços Auxiliares, 2º tenente Florentino.

Medico de dia (24 horas), 2º tenente honorario Studart.

Medico de dia (12 horas), capitão graduado dr. Macedo.

Pharmaceutico de dia, 2º tenente honorario Adhemar.

Interno de dia, 2º tenente honorario Toscano.

Auxiliar do official de dia ao Quartel General, sargento Marins.

Musica de promptidão das 6 ás 11 horas, a fanfarra do Regimento de Cavallaria, e das 11 ás 22 horas, a banda do 3º Batalhão.

O 1º Batalhão fornece: 1 corneteiro para ordens á Assistencia do Pessoal; a promptidão de incendio; 10 praças para prevenção; o policiamento; os demais serviços já determinados e o mais que for pedido.

O 2º Batalhão fornece: 10 praças para prevenção; o policiamento; os demais serviços já determinados e o mais que for pedido.

O 3º Batalhão fornece: 1 inferior para ronda; 10 praças para prevenção; o policiamento; os demais serviços já determinados e o mais que for pedido.

O 4º Batalhão fornece: 1 inferior para ronda; 1 inferior ás 8 horas na Assistencia do Pessoal, para rondar o 2º Districto; as promptidões permanente e de soccorro; 10 praças para prevenção; o policiamento; os demais serviços já determinados e o mais que for pedido.

O Regimento de Cavallaria fornece: 10 praças para a promptidão permanente; 1 inferior para ronda; a guarda do Quartel General; o policiamento; os demais serviços já determinados e o mais que for pedido.

A Companhia de Metralhadoras fornece: os serviços já determinados e o mais que for pedido.

O Corpo de Serviços Auxiliares fornece 1 mecanico e 1 bombeiro de dia.

A Secção de Electricidade fornece: 1 electricista de dia.

Prado Derby-Club, 2º tenente Escobar, com 10 praças do 3º Batalhão e 10 ditas do Regimento de Cavallaria.

Guardas — Da Amortização, 2º tenente Roballo; do Thesouro Nacional, 2º tenente Manfredo e da Moeda, 2º tenente Guimarães.

Promptidões — No Quartel General, 2º tenente Pessôa de Mello e no Regimento de Cavallaria, 2º tenente Adolpho Soares.

Dia aos corpos — No 1º Batalhão, capitão Astolpho; no 2º, 2º tenente Anthero; no 3º, 2º tenente Eugenio; no 4º, capitão Barbosa Lima; no Regimento de Cavallaria, 1º tenente Themistocles; no Quartel da Saude, 2º tenente Confucio e no do Andarahy, 2º tenente Piquet.

Ronda: 2º tenente Pasqualino.

Actos assignados pelo ministro da Guerra

O ministro da Guerra, por portaria de ante-hontem, dispensou das commissões em que se acham na Escola do Estado Maior, como conferencista de Historia, Hygiene, Cryptographia, respectivamente capitão Genesio de Vasconcellos, capitão medico dr. Murillo de Sousa Campos, major Manoel Pedro de Alcantara, 1º tenente Ribeiro Ignacio, João Couto Telles Filho, major medico dr. Joaquim Moreira de Sampaio, 1º tenente Jesuino Carlos de Albuquerque, major medico dr. Manoel Marsilac da Motta, capitães medicos Antonio de Castro Pinto, José Antonio Cajazeda, major veterinario graduado Augusto Tito da Fonseca, capitão pharmaceutico José Benevenuto de Lima, dos logares de professores de 3ª, 4ª, 5ª, 6ª, 7ª, 8ª, 9ª e 10ª cadeiras, respectivamente, da Escola de Veterinaria do Exercito, capitães Flavio Queiroz do Nascimento e 1º tenente Antonio José Osorio dos logares de ajudantes interinos, da 1ª aula do 1º periodo, do curso de engenharia da 7ª cadeira, do Curso Fundamental, respectivamente, da Escola Militar.

O ministro ainda, por acto de ante-hontem, declarou que os capitães Gensecico de Vasconcellos e Julião Freire Esteves, capitão medico, dr. Hermo Gemeo Pereira de Queiroz e Silva, designados por despacho de 24 de agosto ultimo para se incumbirem respectivamente das conferencias de Historia Militar do Brasil e Administração e de Hygiene Militar da Escola de Aperfeiçoamento de Officiaes são dispensados destas commissões.

O sr. Calogeras declarou que o capitão de fragata Raul Tavares e o dr. João Chrysostomo da Rocha Cabral, designados para effectuarem, na Escola de Estado Maior, conferencia de Pratica Naval e Direito, são dispensados dessas commissões.

PREFEITURA

Foi aposentado, com todos os vencimentos, o inspector escolar Roberto Ribeiro Gomes, de conformidade com a lei n. 2.352 A, de 1 de dezembro findo.

—:— O prefeito abriu o credito supplementar, na importancia total de 27:816$000, afim de reforçar varios paragraphos do art. 315, da lei orçamentaria do anno que hontem findou.

—:— O sr. Carlos Sampaio, usando da autorização que lhe foi conferida pelo art. 6º da lei numero 2.296, de 8 de outubro do anno findo, abriu o credito extraordinario de 11:307$000, para pagamento das diarias a que tem direito o pessoal da Escola Profissional Visconde de Mauá.

—:— Pagam-se amanhã as seguintes folhas de vencimentos referentes a dezembro findo: gabinete do prefeito, Conselho Municipal, secretaria do gabinete e do Conselho e Directoria Geral da Fazenda.

—:— Foi multado em 100$000, por vender um kilo de feijão com falta de 25 grammas no peso, Manoel de Carvalho, estabelecido á rua Sá n. 329.

—:— A Directoria Geral de Obras e Viação concedeu no mez de novembro ultimo, licenças para construcção de 119 predios, na importancia de 25:676$786, e para reconstrucção em numero de 20, na importancia de 6:579$038.

Em egual periodo do exercicio passado o numero de construcções foi de 105, na importancia de 33:844$798 e o de reconstrucções de 10, na importancia de reis 5:933$312.

—:— Tendo a Prefeitura iniciado o pagamento do seu pessoal, referente a dezembro, o prefeito recebeu os vencimentos que lhe competiam no mez de novembro, devendo receber os de dezembro só depois do pagamento de todos os operarios.

Nomeação approvada pelo ministro da Fazenda

O ministro da Fazenda resolveu approvar o acto pelo qual o delegado fiscal em S. Paulo nomeou Carlos Monteiro Brissolo Pessoa para exercer interinamente as funcções de agente fiscal do imposto de consumo no interior do mesmo Estado, durante o impedimento do effectivo Manoel Benedicto dos Santos, que entrou em gozo de licença.

DOIS ATROPELAMENTOS

—:—

Uma victima levemente ferida e outra em condições gravissimas

Hontem, ao meio dia, o auto n. 2868, guiado pelo "chauffeur" Carlos Fernandes Pereira, residente á rua Marquez de Abrantes n. 41, casa 14, atropelou, á Avenida Passos, o nacional Manoel Pinto de Faria, que ficou ligeiramente ferido. O "chauffeur" foi autuado na 4ª delegacia.

—:— A' rua Jardim Botanico, o auto n. 1116 atropelou o padeiro João Thomaz, portuguez, de 40 annos, residente á travessa João Affonso n. 23.

A victima recebeu graves contusões e foi internada, em condições melindrosas, na Santa Casa.

O "chauffeur" fugiu.

CENTRAL DO BRASIL

A renda annual da Central do Brasil elevou-se o anno passado, de 1920, á importancia approximada de 85.000:000$000, com a differença para mais, em egual data de 1919, de . . 19.649:000$000.

A renda do anno retrazado foi de 65.351:000$000.

—:— A estação Central forneceu por conta dos diversos ministerios e repartições publicas 29.5 passagens, na importancia de 78:$800.

—:— Foram demittidos do serviço da estrada por circular o guarda-extranumerario Alberto de Campos Bastos e o feitor de 1ª classe, João Scafutto.

—:— Foram designados, guarda-chaves e trabalhador das estações de Saude e Maritima, respectivamente, o trabalhador da 5ª divisão, Carolino Corrêa da Silva e o trabalhador extranumerario, Augusta Geraldo.

—:— O dr. Assis Ribeiro expediu uma circular recommendando que, a partir de hontem, todos os pedidos de empregos na Central do Brasil mencionados no art. 30 e respectivos paragraphos e arts. 45 e 124, do decreto n. 14.397, de 9 de outubro ultimo.

—:— Entraram hontem em vigor os novos horarios dos trens de suburbios e pequeno percurso da Central do Brasil.

Esses horarios tiveram approvação do dr. Assis Ribeiro, e foram elaborados pelos engenheiros Carlos Andrade, sub-director da 2ª divisão, e Ismael de Souza, chefe interino do Movimento da Central do Brasil.

—:— Receberam ordens os praticantes do telegrapho: Paulo Vianna, Joaquim Pereira Junior, João Thiago, Leonardo Powels, e Manoel Bastos, respectivamente para Commercio, Cedofeita Barra, Andrade Pinto, e Jeronymo Mesquita.

—:— Vão servir em Scheid e Mendes, respectivamente, os cabineiros Alfredo Teixeira Fernandes e Horacio Benessi.

INDICADOR

ADVOGADOS

Dr. Amalio da Silva — Rua 7 de Setembro 207, sobrado.
Dr. Alvaro Goulart de Oliveira — Rua da Alfandega 91, sobrado.
Dr. Salgado Filho. — R. General Camara 47, 1º and. Tel. 5304, Norte.
Drs. Milton Arruda e Antunes Filho — R. Rosario 69. Tel. N. 2888.
Drs. Verissimo de Mello e Domingos Louréda — Quitanda 45, T. C 3907.
Dr. J. M. Mac Dowell da Costa — R. G. Camara 66. Tel. N. 4747.
Dr. Nelson Campos — Escript. r. Carioca 66, 1º and. Rio. Res.: V. Itaborahy 310, Nictheroy.
Francisco Loup — Rua do Carmo, 71, 1º andar, sala 3ª — Das 9 ás 11 hs. da manhã e das 4 ás 6 hs. da tarde.

MEDICOS

Dr. Luiz Ramos — P. Saenz Pena 3; R. Conde Bomfim 685. Tel. V. 1639.
Dr. Garfield de Almeida — Ass. 18. C. 4728 — S. Salv. 20 (B. M. 1607).
Dr. Moraes (Manoel de) Av. R. B.co 137, (15 hs.) 2.ªs, 4.ªs e 6.ªs.
Dr. I. Malagueta — Cons.: R. Uruguayana, 27. Tel. C. 3427.
Dr. Artidonio Pamplona, medico, res. R. Medeiros Passaro 27. Muda da Tijuca. Tel. Villa 1276.

CIRURGIÕES

Dr. Pedro Moura — R. Ourives, 29, (1 ás 3).

CLINICA CIRURGICA, VIAS URINARIAS

Dr. A. Costallat — R. Carioca 30. (3 hs.). Trav. Umbelina 25. S. 2103.
Dr. Julio de Macedo (Syp. vias urin.). Carioca 54-A. (8 ás 17 hs.) C. 3051.
Dr. B. Sicupira — R. Carioca 26 (4 hs). Tel. C. 1850.

MEDICOS ESPECIALISTAS

Dr. Renato Souza Lopes — (App. digestivo. Raios X). S. José 39 (2-5).
Dr. W. Schiller (mentaes e nerv.) — R. M. Olinda (1-3) Tel S. 2404.
Dr. Nelson Miranda. — (Trata pelos raios X). R. Carioca 48. T. C. 1525.
Dr. F. Terra — (Pelle e syphilis) — R. Assembléa 20 (2 ás 4).
Dr. Silva Araujo Filho — (Pelle e syphilis) 7 Setembro 38 (ás 2 hs.)
Dr. A. F. da Costa Junior. — Pelle, syphilis, tumores. Radiumtherapia. Rua da Carioca, 12 (3 1|2 ás 5 1|2).
Dr. Moncorvo — Creanças) — L. Carioca 24 (3 hs.) Moura Brito, 58.
Dra. Ursulina — (Senhs. e creanças). S. José 51 (12 ás 2 1|2). C. 5868.
Dr. Pacifico (senhoras e v. urinarias) 3 hs. Mem de Sá 343. T. C. 627.
Dr. Caramurú Paes Leme — (Mols. da pelle). R. S. José 82 (1 ás 3 hs.)
Dr. Werneck Machado — (pelle e syphilis) — 1º de Março, 10.
Dr. Marinho Rego — Mol. internas, esp. pulmão e intestinos. Cons.: S. José 63, 12 ás 2. Res.: Tel. S. 3154.
Dr. Guilherme Eisenlohr — (Tuberculose). Rua da Misericordia, 16.

GARGANTA, NARIZ, OUVIDOS E BOCCA

Dr. Eurico de Lemos — Especialista. Prof. liv. da Faculdade. Cura ozena (fetidez nasal.) R. Assembléa, 13 (sobr.) — Das 12 ás 6 hs.

GARGANTA, NARIZ E OUVIDOS

Dr. F. Castilho Marcondes — Rua Chile, 17 (3 ás 5). T. C. 4074.
Dr. Augusto Linhares (Cura gaguez). R. Quitanda, 11 (2 h.) T. C. 43.
Dr. Alvaro Tourinho — Rua do Ouvidor 152. Das 3 ás 5 hs.

OCULISTAS

Drs. Moura Brasil e Gabriel de Andrade — Uruguayana 37 (12 ás 4).
Dr. Rodrigues Caó — R. S. José 61, (2 ás 4). Tel. C. 4625.

OLHOS, GARGANTA, NARIZ E OUVIDOS

Dr. Hilario de Gouvêa — R. S. José 24. Tel. C. 2558. Das 2 ás 4.
Dr. Guedes de Mello — R. de S. José, 51, das 3 ás 5. Tel. C. 5868.

PARTOS E MOLESTIAS DAS SENHORAS

Dr. Castro Araujo — P. Tiradentes, 68. Alzira Brandão, 9. (V. 3969).
Dr. Daciano Goulart — R. Uruguayana 25 (4 ás 6) Tel. C. 3762.
Dr. Lincoln de Araujo — R. 7 de Setembro 96 (2 ás 4). T. C. 3551.
Dr. Queiroz Barros — R. 1º Março 25, (1-3). Res.: Pr. Botafogo 194.
Dr. Armando de Almeida — P. Tiradentes 68. Tel. C. 3869.
Dr. Octavio de Andrade. — R. 7 Setembro 186 (9 ás 4). Tel. C. 1591.
Dra. Ermelinda — Rua Assembléa, 35. De 1 ás 3. Tel. N. 3161.
Dr. Camacho Crespo — R. Conde de Bomfim 577. Tel. V. 1171.

PARTEIRAS

Mme. Bellieni, parteira formada pela Fac. Med. do R. Janeiro; r. Corrêa Dutra 141. Tel. 884, B. M.

CIRURGIA, MOL. SENHORAS VIAS URINARIAS

Dr. Osorio Mascarenhas — Av. Rio Branco 257, (3—5). C. 940.
Dr. Rodolpho Josetti — Assembléa, 28, C. 1000. Av. Atlantica, 468.
Dr. Raul P. Santos — Rua do Passeio 56 (3 ás 7). Tel. C. 2369.
Dr. Possollo — Rua Assembléa, 81 — (1 ás 3). Tel. C. 4169.
Dr. Nelson M. Cavalcante — Chile 17. Res.: P. Manoel, 34, (B. M. 786).

CURA DA PYORRHÉA

Drs. Hugo Caminha e Coelho Junior — Tratamento e cura radical da Pyorrhéa. Cons.: Av. Rio Branco, 128. Tel. C. 1439.

ESCOLAS E LIVRARIAS

Escola Remington — Curso commercial completo — 7 de Setembro, 67.
Livraria Alves — Livros collegiaes e academicos, R. Ouvidor, 166.

HOTEIS E PENSÕES

Hotel Avenida — O mais importante do Brasil. End. telegr. "Avenida".
P. Brasileira — Para familias e cavalheiros. Had. Lobo 123. V. 1716.

TRAPICHES

Trapiche Caporanga — Av. Rodr. Alves 767. (C. do Porto). N. 3893.

OS MELHORES CAFÉS

Saude 142 a 150. Tel. 707, Norte.
Café Ideal — Sempre puro. Dep.: r.

Publicações a pedido

O CONSUL GERAL APOSENTADO RAYMUNDO PECEGUEIRO DO AMARAL A SEUS AMIGOS E AO PUBLICO

II

O *Jornal do Commercio* e esta folha publicam hoje um Declaração assignada por meus filhos Henrique Pecegueiro do Amaral e Eulina Pecegueira de Lima e por meu genro Edmundo Quinto Alves. Dizem que não querem retaliar, mas que o meu artigo publicado nesta folha a 31 de dezembro passado não exprime a verdade dos factos, e que foi só por amizade, carinho, dedicação e zelo pela minha saude, — sem nenhum interesse pecuniario — que requereram a minha interdicção como doido e dissipador de bens.

Com effeito!!! Seja por amor de Deus!

Então foi por simples amizade, dedicação, carinho e interesse por minha saude, que o meu filho Henrique Pecegueiro do Amaral e o meu genro Edmundo Quinto Alves organizaram e promoveram todo aquelle formidavel e espectaculoso escandalo do "Itapuca", expondo-me ao ridiculo: fazendo declarações falsas á Policia e á Imprensa, dizendo que sou septuagenario, que estou doido, em estado senil e mentecapto; que estou dissipando bens; que possuo avultada fortuna em apolices, e predios no valor de mais de 200 contos de réis; que estou sendo explorado, etc., etc., e mandam offerecer-me um quarto no Hospicio Nacional de Alienados e requerem a minha interdicção como doido e incapaz de dirigir a minha pessoa e bens, (que provei não possuir) e sujeitando-me a exames medicos prolongados e dolorosos.

Bella amizade e carinho!!! Fresca dedicação e interesse pela saude!!!

Não podendo contestar a verdade e a prova de haver eu feito inventario em vida, e DESISTIDO POR COMPLETO DE TUDO, entram no caminho do subterfugio e, em declaração frouxa e incolor, tentam occultar o facto. Mas não o conseguirão. Affirmo-o á fé de homem digno e honrado. Heide descarnal-o nos seus moveis indignos.

Podem vir verificar na redacção desta folha se é ou não da minha lavra o artigo que publiquei, se é ou não a minha letra. Perguntem se fiz ou não a revisão das provas. Indaguem tambem do meu muito illustre Advogado, o eminente homem de Estado e Jurisconsulto Dr. Esmeraldino Bandeira, que não mente.

Ao desafio que lhes lancei e renovei, nem alludem; ao facto do Cemiterio, nenhuma referencia.

Dizem que não os move o interesse pecuniario, quando esse é o principal motivo do requerimento de interdicção: querem o meu seguro de vida de 50 contos de réis e os meus vencimentos de Consul aposentado, sem falar no capricho e odio gratuito que votam á minha noiva e ao pae desta, o que representa para meu filho Henrique Pecegueiro do Amaral a mais negra das ingratidões, porque era assiduo frequentador da casa de meu primo-irmão, ahi tomando habitualmente chá e acompanhando-o nos seus passeios, tendo sido creado com a minha noiva, á qual o ligava uma amizade fraternal depois subitamente transformada em odio intenso.

Era por amizade, carinho, dedicação e zelo por minha saude, que me deixavam abandonado e entregue aos creados, e que na mesa de almoço e de jantar travavam discussões violentas e pugilatos como podem dizer esses famulos, e que minha exaltada filha Eulina Pecegueiro de Lima, que se diz muito religiosa e piedosa, dirigiame cartas insultuosas, fazendo reclamações pecuniarias infundadas e chamando-me indirectamente de ladrão e que o meu genro Edmundo Quinto Alves negou uma divida pecuniaria que tinha para commigo.

Bella amizade e dedicação!!! Fresco carinho e zelo pela minha saude!!!

Encerram a frouxa declaração dizendo que não têm mais a dizer, por se achar a questão da interdicção *sub-judice*.

E' justamente para a Justiça que eu appello e della espero a confusão dos meus gananciosos algozes e o desmentido de estar eu doido, em estado senil e mentecapto.

Rio de Janeiro, 1º de Janeiro de 1921.

Raymundo Pecegueiro do Amaral
Consul Geral aposentado.
33, rua Muratori.

(I 21184)

FUMAR La Reine

(14468)

COMPANHIA FERRO CARRIL DO JARDIM BOTANICO

AVISO AO PUBLICO

De ordem da Prefeitura, a partir do dia 2 de janeiro p. futuro, os carros da linha "Ipanema-Tunnel Novo" passarão a transitar pela rua Senador Vergueiro e os de "Ipanema-Tunnel Velho" pela rua Marquez de Abrantes.

Rio, 31 de dezembro de 1920.

(15712)

DIGESTÃO

e nutrição, duas parecem, uma são. Bem digerido alimento faz o melhor nutrimento. As Pastilhas do Dr. Richards são o digestivo por excellencia.

(12303)

UMA CURA

(MANIFESTAÇÃO ESPONTANEA)

Recebemos a seguinte carta:
Mundo Novo, Bahia, Brasil, 25 de junho de 1919.

Levo ao conhecimento de VV. SS. uma cura que acabo de effectuar em minha pessoa, com as suas Pilulas Rosadas do Dr. Williams.

Ha dois mezes que soffria de anemia bem pronunciada e depois de tomar varios preparados sem resultado, foi que a conselho de um meu amigo usei as Pilulas Rosadas do Dr. Williams, ficando [illegible] curado com sete ou oito vidros.

Sem outro motivo, autorizo VV. SS. a usar desta na forma que deseje, e subscrevo-me com agradecimentos e alta estimação.

De VV. SS. Amo. Atto. e Obrigado — *R. Pitta Monteiro.*

Aos doentes — Provou alguma vez as Pilulas Rosadas do Dr. Williams? Se não, faça a prova. Tem curado milhares e milhares de pessoas que soffriam de debilidade geral, causada por sangue impuro ou fraco. Para as mulheres jovens, sempre expostas á anemia, e para as mulheres gravidas, são um tonico soberano sem rival.

Em todas as drogarias e pharmacias. (6701)

DECLARAÇÕES

ANTONIO DOS SANTOS

desejando partir brevemente para a Europa, convida a todos os seus credores a comparecerem no escriptorio do advogado Dr. Altino Botelho Benjamin, á rua Uruguayana, 226, sob. de 3 ás 4, para receberem os respectivos creditos. (I 20608)

A' PRAÇA

AZEVEDO WINZ & C. communicam a esta e ás demais praças que transferiram o seu escriptorio para a rua Treze de Maio n. 34, onde aguardam as ordens dos amigos e committentes. (I 20692)

ASSOCIAÇÃO DOS EMPREGADOS DA REPARTIÇÃO GERAL DOS TELEGRAPHOS

De ordem do sr. Presidente e de accordo com o que determina a segunda parte do art. 26 dos Estatutos, convido os Srs. Associados para assistirem á Assembléa Geral Ordinaria, que se effectuará no dia 10 do corrente, ás 16 1/2 horas, na séde social á rua da Misericordia n. 53.

Ordem do dia: Posse da nova Directoria.

Rio, 2 de Janeiro de 1921 — *Carlos Santiago*, 1º Secretario. (I 19669)

COMPANHIA CONSTRUCTORA EM CIMENTO ARMADO

A Companhia Constructora em Cimento Armado participa a seus clientes, amigos e á praça em geral que, a partir de 4 de Janeiro de 1921, transfere a sua séde da Rua da Quitanda, 87, 2º andar para a Rua da Quitanda, [illegible] andares onde espera continuar a merecer a confiança que lhe tem sido dispensada até hoje, continuando á inteira disposição de todos que necessitarem dos seus prestimos para toda e qualquer especie de construcção em cimento armado.

Rio de Janeiro, 31 de Dezembro de 1920. — A Directoria. (I 20912)

REAL E BENEMERITA CAIXA DE SOCCORROS D. PEDRO V.

Avisam-se os pensionistas desta instituição de que o pagamento das pensões do 4º e ultimo trimestre de 1920, realizar-se-á terça-feira, 4 de janeiro, de meio dia ás 2 horas, na séde da associação, á rua Marechal Floriano Peixoto n. 18.

As pensões só serão pagas aos proprios e quem não comparecer no dia indicado só receberá no trimestre seguinte.

Rio de Janeiro, 30 de dezembro de 1920.

João José Ferreira, — thesoureiro. (17128)

CLUB INTERNACIONAL DE REGATAS

Convido todos os socios quites deste centro nautico, a se reunirem em assembléa geral extraordinaria, de accordo com o § 3º do artigo 16, capitulo IV dos Estatutos, no dia 4 do corrente, ás 20 e meia horas, para a seguinte ordem do dia: — Requerimento de 20 associados, para julgar actos da directoria e interesses sociaes.

Rio de Janeiro, 1º de janeiro de 1921 — *Jacomo Miglievich*, 1º secretario. (I 21176)

ESGOTOS DA CAPITAL FEDERAL

A Companhia The Rio de Janeiro City Improvements previne ao publico que pelos seus contratos com o Governo Federal e regulamentos em vigor só ella poderá executar quaesquer obras de esgotos mesmo as addicionaes ou extraordinarias sobre as suas canalisações e tambem alterar ou reconstruir as já existentes. Previne mais que os infractores estão sujeitos pelos mesmos contratos e instrucções á demolição immediata das obras executadas e multas. (7242)

Mão estar após ás refeições

é proveniente de alimentação excessiva, comidas gordurosas e indigestas, ou grande accumulação de acidos ou á fermentação dos alimentos. Julgará que tem um peso de chumbo no estomago sentindo esse máu estar proveniente dos acidos que queimam e irritam e dos gazes que distendem o seu estomago comprimindo-o e tendo acção directa sobre o coração; mas seja qual fôr o motivo, póde obter alivio immediato [illegible] emprego da *MAGNESIA BISURADA* diluida n'um pouco de agua. Para prever as perturbações estomacaes e obter immediatos alivios logo que sinta a dor a *MAGNESIA BISURADA* é inegualavel. Póde ser obtida em qualquer pharmacia e tome os seus alimentos sem receio de sentir o mesmo mal.

Como a *BISURADA* é acondicionada em vidro azul, o seu conteudo conserva-se por tempo indefinido. A *MAGNESIA BISURADA*, um dos melhores remedios que ha no mercado, tambem é vendida ao publico em comprimidos. (13107)

CLUB NAVAL

CONSELHO DIRECTOR

De ordem do sr. Almirante Presidente, convido os srs. membros do Conselho Director a reunirem-se em sessão, no dia 4 de janeiro de 1921, ás 8 1/2 da noite.

Assumpto: — Sessão Cooperativa.

Fernando Cockrane — 2º Secretario. (15723)

CAIXA BENEFICENTE DIVINO ESPIRITO SANTO, ESTACIO DE SA'

De ordem do sr. presidente, convido os srs. socios a reunirem-se em assembléa geral, de conformidade com o artigo 28 dos estatutos, no dia 5 de janeiro de 1921, ás 19 1/2 horas.

Rio, 2 de janeiro de 1921. — O secretario, *Manoel da Silva Pinto Netto.* (12080)

CLUB MILITAR

ASSEMBLÉA GERAL EXTRAORDINARIA

1ª CONVOCAÇÃO

Achando-se vagos, em virtude de renuncia dos respectivos serventuarios, os cargos de [illegible] da Alfaiataria, [illegible] convido os srs. socios [illegible] artigo 55 dos Estatutos, para [illegible] geral extraordinaria, [illegible] as 20 horas do proximo dia 3 de janeiro.

Rio, 31 de dezembro de 1920. *Capitão Nilo Val* — Director Secretario.

Art. 20 — As sessões de Assembléa Geral Extraordinarias só poderão constituir-se e deliberar na 1ª convocação com a presença mínima de [illegible] socios. Na 2ª, porém, com qualquer numero. (17149)

"LLOYD BRASILEIRO"

Havendo urgente necessidade, por ordem superior, de ser fechado o balanço referente ao exercicio do anno de 1920, pede-se aos srs. fornecedores do Lloyd Brasileiro para que até o dia 5 de janeiro proximo, ficam entregues de suas contas na Intendencia desta Emprezа.

Rio de Janeiro, 30 de dezembro de 1920.

V. Claudio — Pelo Intendente. (17144)

THE RIO DE JANEIRO TRAMWAY, LIGHT AND POWER COMPANY, LIMITED

"AVISO AO PUBLICO"

Esta Companhia previne aos srs. Passageiros, que nos dias Uteis, desde ás 4 horas da tarde até ás 7 horas da noite, os carros das seguintes linhas, que partindo da "Rua Uruguayana esquina Carioca" seguem os seguintes destinos:

Rezende
Santo Christo
Praça Saenz Pena
Aldeia Campista
Jardim Zoologico
Engenho Novo
Pereguilho.

Rio, 30 de dezembro de 1920. (17163)

ANNUNCIOS

CASA CAMPELLO

ERNESTO CAMPELLO

Travessa das Bellas Artes n. 5, esquina da Avenida Passos n. 29-A. Fez leilão em 8 de janeiro de 1921, de todos os penhores vencidos, os quaes poderão ser resgatados até a hora de começar o leilão. (15722)

CASA HEIM

Grande armazem de comestiveis para as festas do ANNO BOM e REIS. Sortimento completo de charcuterias, Carnes preparadas, queijos, massas, fructas, conservas nacionaes e estrangeiras. Vinhos, Bordeaux, Bourgogne, Rheno e Mosela, Chianti, Champagne, etc. Restaurant á la Carte. (16637)

OURO

Prata, platina, brilhantes, compram-se e pagam-se bem; na praça Tiradentes n. 64. — CASA GARCIA. (11142)

Casa Orlando Rangel

83, RUA ASSEMBLÉA, 83

Perfumarias finas e productos pharmaceuticos, nacionaes e estrangeiros. (13519)

Mme. MISSICK

Collete, cintas e porta-seios! Rua da Carioca n. 12, sobrado. Telephone Central 3864. (12754)

OPTICA BRASIL

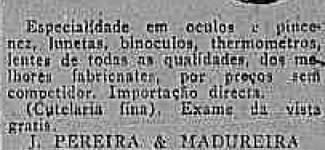

Especialidade em oculos e pince-nez, lunetas, binoculos, thermometros, lentes de todas as qualidades, dos melhores fabricantes, por preços sem competencia. [illegible] (Cutelaria fina). Exame da vista gratis.

J. PEREIRA & MADUREIRA
RUA DA ASSEMBLÉA, 54 — Rio de Janeiro. (12751)

Broches e alfinetes com iniciaes e nomes, muitos outros presentes

CASA DO FIO DE OURO

— GIESE E SA' —
Rua do Ouvidor n. 126.

Não tem vendedores ambulantes. (2106)

QUARTOS

Mobilados, com ou sem pensão, aluga-se a pessoas de respeito á rua [illegible] de Dezembro 46, a 2 minutos da praia do Flamengo. (I 19740)

ARMAZEM NO CENTRO

Importante companhia estrangeira precisa para exposição de automoveis de um amplo armazem nas proximidades da Avenida Rio Branco, largo da Carioca ou rua Uruguayana. Offertas detalhadas, á Caixa do Correio n. 1.121. (I 19631)

"915 Homœopatha"

EM TABLETTES

Dynamização em primeira centesimal de 914 (Neo-Salvarsan), pelo pharmaceutico Theophilo de Andrade. Empregado contra a SYPHILIS, em todas as suas manifestações, taes como rheumatismo, feridas, manchas da pelle, eczemas, empingens, espinhas, cephaléas, darthros, syphilides, tumores, etc. Não tem dieta. Preço 5$000. Granado & C., Pacheco, Silva Araujo, Huber, Baptista e Granado & Filhos. (4866)

Srs. Electricistas!

Por economia, não comprem sem verificar as vantagens, que offerecemos.

OTTONI ALMADA & C.ª
Rua dos Andradas, 99. Tel. N. 1609 Rio de Janeiro. (13184)

NOVO LIVRO

Da compensação, no direito brasileiro civil e commercial. Monographia do Dr. Laurentino de Azevedo, advogado em S. Paulo. 1 volume, 6$.

Na Livraria Francisco Alves (I 14637)

HAUPT & C.

em breve á rua São Pedro 50
Representantes de
FRIED. KRUPP A. G.
Trilhos - Vagões - Vagonetes
(15729)

PARC ROYAL

No intuito de facilitar a acquisição de um grande numero de artigos indispensaveis, e permittir ao mesmo tempo que muitos dos nossos freguezes do interior aproveitem as vantagens que durante o mez passado affereceмos a toda a nossa freguezia.

Manteremos durante o mez de Janeiro o nosso

Desconto real de

20%

sobre os preços marcados em todos os nossos artigos

Parc Royal
A Maior e a Melhor Casa do Brasil
15735

NOVA FRIBURGO

Nesta florescente cidade do Estado do Rio de Janeiro, vende-se uma grande e importante CHACARA, com bons predios para moradia com installação electrica, agua propria de primeira qualidade, toda canalizada, casa para empregados, cocheira, gallinheiro, adega com a competente prensa para preparar vinho, horta, muitas arvores fructiferas nacionaes e européas, grande quantidade de parreiras produzindo abundante colheita, esmerada cultura de cravos, boas pastagens, algumas mattas, magnifica área de terreno proprio para diversas culturas, abrangendo uma área superior á setenta mil metros quadrados e achando-se localizada dentro da cidade e produzindo uma renda superior.

Vendem-se tambem em conjunto ou separadamente, diversos predios e terrenos proprios para edificações.

Motiva a venda o facto do proprietario estar ausente não podendo assim dispensar os necessarios cuidados. Trata-se com os Srs. Vidal & Filhos — Praça 15 de Novembro, 44, naquella cidade. (I 19345)

BANHOS DE MAR

Alugam-se esplendidos aposentos mobilados, com optima pensão, a familia de tratamento, perto das Praias Flexas e Vermelha, Icarahy. Rua Presidente Pedreira n. 2. Para melhores informações, dirigir-se ao sr. Mendes. Rua Buenos Aires n. 18. (I 20834)

VIGAS DE AÇO

Vendem-se diversas, com 30, 20, 18 cent., com diversos comprimentos até 8 metros; Mariz Barros 183. (I 20836)

A ESCOLA PRIMARIA

Revista pedagogica, publicada sob a direcção de inspectores escolares do Districto Federal.

Assignatura annual. . . . 9$000

Collecções de 1916-17, 1917-18 e 1918-19. Encadernada, 12$; em avulsos, 9$; pelo correio, sob registro, mais 1$000.

REDACÇÃO: Sete de Setembro, 174. (I 19711)

Morte ás Formigas

FORMICIDA NÃO EXPLOSIVO

Efficaz na destruição das terriveis saúvas e especialmente das miudas, carregadeiras. Caso seu fornecedor ainda não o tenha, peça directamente á fabrica, QUE ENVIA 1 LATA PELO CORREIO, MEDIANTE 5$ EM VALE POSTAL. Dr. A. Olesen. Caixa postal II — Petropolis. Estado do Rio. (I. 19141)

Pensão Washington

ALUGAM-SE LUXUOSAS salas de 1ª ordem a familias distinctas e cavalheiros. Rua das Laranjeiras n. 222. (I. 17577)

HEMORRHOIDES

A milagrosa pomada "Manoelina", cura infallivel as hemorrhoides, allivio instantaneo; cura certa em seis dias, por mais chronica que seja sem operação. Approvada pela Directoria de Hygiene, sob o n. 111. Vende-se na Pharmacia Popular, Avenida Gomes Freire n. 55. Telephone Central n. 4999. Preço 5$000 [illegible]

ESTOMAGO

Tridigestivo Cruz, é o unico remedio que cura as doenças do estomago e intestinos. Drogaria e pharmacias. Vidro 2$500. (11380)

Convém a todos

saber que o "Tridigestivo Cruz" é o unico remedio approvado pela Directoria de Saúde Publica, que cura as molestias do estomago e intestinos. Assembléa 75. (12853)

VINHO CREOSOTADO

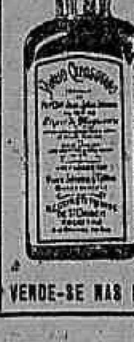

Tosses, Bronchites, Asthma, Tuberculoses e 2.º grau, Catarrho, Pulmonar, Resfriados, Constipações, Depauperamento e Fraqueza Geral.

VENDE-SE NAS PHARMACIAS

(12662)

Medicina Natural

Tratamento de todas as molestias pelas PLANTAS MEDICINAES BRASILEIRAS

Consultas medicas de graça de 8 da manhã ás 8 da noite — Dr. Garção Stockler, Julio Leite e Alexandre Stockler. RUA VISCONDE DO RIO BRANCO N. 7. — Peçam catalogos. — (7864)

Agua Hunyadi Janos

O MELHOR LAXATIVO

Acha-se á venda nas principaes drogarias e pharmacias. (I 13730)

Casas e terrenos

O DR. LUIZ CIRUL — Avenida Rio Branco 137, 2º andar, sala 40, telephone Central 5120, VENDE, directamente: 1 palacete moderno, elegante e confortavel, no melhor ponto da rua Conde de Bomfim, com grande terreno que presta-se, perfeitamente, a novas construcções, [illegible] dicar a habitação referida [illegible]. Uma linda e confortavel [illegible] rua D. Maria, Aldeia Campista, no melhor ponto, a 20 metros [illegible] e com 22 x 65 metros de terreno, podendo prestar-se para a construcção até de uma avenida; sem prejuizo da habitação. (I 20585)

1920

A Autocura-Physica e a Pyrotherapia Brasileira

— DO —

Dr. Moura Lacerda

Professor de Biocultura e Automedicina

Só a Natureza gera, alimenta, conserva, transforma e cura. Sómente as maravilhosas virtudes das plantas medicinaes e as energias dos agentes physicos podem curar. As drogas unicamente abafam symptomas, envenenam os doentes e multiplicam as molestias.

Se uma pilula, uma capsula, uma injecção ou outro qualquer absurdo drogomaniaco, crassamente materialista e flagrantemente anti-scientifico, e pois, anti-racional, tivesse o poder de curar qualquer coisa, tal facto importaria em um milagre; porque a droga, a injecção, a pilula, o sôro, ou qualquer outra feitiçaria academica, teria revogado, ou pelo menos derogado ou abrogado uma ou varias leis naturaes, do dominio da physica, da chimica ou da biologia.

E' absurdo que as drogas, os sôros, ou ás injecções ou qualquer outra *camouflage droguista* possúa o condão de curar ou de restaurar alguem.

A drogopathia é hoje uma demonstração historica, incontrastavel, não passa de méra feitiçaria *smart*, adornada com as roupagens da sciencia, nascida nas brumas superstisiosas da alchiminia medieval na éra dos endemoninhados. Esta é que é a verdade historico-scientifica da drogomania, que gerou a opotherapia e tantos outros absurdos de laboratorios de pura thaumaturgia, cujos productos vão levando a nossa raça e a humanidade, desviadas da medicina hipocratica infelizmente, á decadencia e a morte precoces, principalmente pelo tubo digestivo e pelo sangue, que está corrompido.

Reatando o fio historico e positivando os factos, quanto á origem da feitiçaria drogopathica, affirmamos, baseado nas mais notaveis autoridades de varios medicos inglezes, allemães, francezes e americanos, que tiveram a coragem moral de abjurar as drogas e toda a pharmacologia, para se tornarem naturologistas, e affirmamos publica e categoricamente que: "Foram os alchimistas, e dentre elles Rogerio Bacon e Paracelsus, bem como Maria Judia e outros, que preconizaram venenos varios e compostos mineraes, toxicos para livrar os padecentes das possessões do demonio.

Os vestigios da magia ainda se conservam em varios symbolos da medicina academica em voga, para exemplo nas cobrinhas do annel e no *R* das receitas, que é a inicial de *Recipe*, receba, uma invocação dirigida a Jupiter."

Ahi ficam os nossos avisos aos ignorantes dos segredos dos celebres laboratorios de vidralhada de fancaria, onde se encontram muitos bofes, fetos e varios orgãos em conserva, *pour épater les bourgeois et les... savants aussi;* onde se sacrificam animaes para mandingas pedantescas e mortiferas sem conta, não esquecendo a parte industrial dos positivos tempos que correm; ahi ficam indicadas as fontes para os que quizerem estudar e voltar á medicina de Hippocrates, a unica medicina scientifica existente, que é a natural, *natura morborum medicatrix;* ahi ficam, repetidas, mais uma vez, com vistas ao povo, á imprensa honesta, que não vehicula venenos e não desfarça desastres clinicos de toda hora, e principalmente ao governo e ao Congresso, as affirmações comprovadas de que toda a nossa grande decadencia organica nasce da medicina official, da pharmacopéa e dos laboratorios nacionaes e estrangeiros, cujos productos toxicos e desorganizadores vão sendo cada vez mais lançados no tubo digestivo corrupto, e no sangue degenerado, negro, pastoso e syphilitico, de uma geração de atrophicos, tuberculosos, syphiliticos e sclerosados.

Não é preciso, porém, armar processos aos medicos, nem aos droguistas e fabricantes de sôros de cavallo e etc., para curar tudo e até unha encravada, não senhor; esses systemas de medicina obrigatoria, garantida por uma burocracia quasi infinita e sempre crescente, revestida de entonos autocraticos como a Russia de outr'ora não conheceu, não assenta bem a quem conheça sociologia, tenha fé na evolução da verdade, civismo e humanidade.

Já representamos á alta autoridade do Senado, longa e documentadamente, argumentando, demonstrando e discutindo a questão da restauração bio-social da nossa raça pela Autocura-Physica, synthese cosmologica integral, de cura natural; e concluimos pedindo: — Sejam-nos dados 400 doentes de molestias chronicas, com attestação de incuraveis, retirados de todos os hospitaes civis e militares do Districto Federal, e nós curaremos quasi todos, pelo sol, pelas plantas medicinaes, pelo mar, pelo ar, pelo fruto, pelo exercicio, pela hygiene e pela eugenica, modernas; sem drogas venenosas, sem injecções mortiferas, sem sôros de pura feitiçaria, sem dietas, que matam á fome, sem operações horripilantes, sem hospitaes e em summa, sem medicina official, sem pharmacopéa e sem laboratorio; e para a realização da nossa cura desses quatrocentos venturosos, já condemnados pela drogomania bysantina, de verbiagens, sob a mais severa fiscalização do executivo e todo o corpo medico, não pedimos qualquer paga.

Havemos de cural-os no laboratorio da Natureza, com as energias que crearam o homem e todos os sêres vivos e que são, portanto as unicas que podem curar e restaurar. Se a Natureza póde gerar, como não póde curar simplesmente, refazer o sangue, que ella fez?

A pilula ou a poção poderá fazer outro tanto? Com qual das escolas estará o charlatanismo? Estará com a que préga, sustenta e pratica a philosophia biologica, a permanencia da lei natural, a escola naturista; ou estará com aquella, que quer curar, tonificar e regenerar pela drogopathia?

Responda quem tiver raciocinio e deliberada vontade de acertar.

No entanto, quem quizer drogalizar-se com productos nacionaes e importados, quem quizer usar de injecções e de sôros, em substituição ás energias naturaes, quem desejar morrer com todas as formalidades do estylo, com injecções de oleo camphorado, balões de oxygeneo, etc., póde continuar a fazel-o, e não precisará certamente munir-se de uma ordem de "habeas-corpus" preventiva.

Não senhor, a nova medicina é livre como a Natureza, que a inspirou — é para quem a desejar.

Tambem ninguem a póde cohibir, porque ella está alicerçada nas leis da vida, da propria existencia, que os homens jámais poderão revogar — porque são sagradas e são eternas.

Seria o cumulo da violencia e do ridiculo, do escarneo á liberdade social e natural, já não falando em liberdades democraticas, que se pretendesse cohibir alguem de usar dos frutos da terra, de respirar, de mover-se, de nadar, de expor-se ao sol e de fugir dos laboratorios e hospitaes officiaes, que são as alfandegas do outro mundo.

Ninguem póde, hoje em dia, em 1921, obrigar quem quer que seja a envenenar-se ou operar-se, desta ou daquella fórma.

Certamente, se as nossas forças armadas de terra e mar chegassem á convicção de que só a Natureza cura, quem podia obrigal-as a sujeitar-se ás experiencias dos laboratorios e a se deixarem morrer, sem appellação e nem aggravo, pela syphilis, pela tisica e pela sclerose? Não se inscreve, por ventura, na propria Natureza e no proprio sêr, o direito de legitima defesa, manifestado no instincto de conservação?

"A Natureza pune com pena de morte as infracções ás suas sagradas leis."

Eis alguma coisa do muito que tenho a dizer.

Voltarei ao Congresso e ao governo, á imprensa e ao povo, sempre, até conseguir curar á luz do dia, no Rio de Janeiro, sem receber honorarios, 400 doentes de molestias chronicas, retirados de todos os hospitaes civis e militares, como disse, como juro que faço, como requeri, como venho requerendo de 4 annos até hoje, como requererei no decorrer deste novo anno, e sempre — até que a logica dos factos, as provas provadas por centenas quadriplicadas venham demonstrar, scientificamente, que eu, graças a Deus e á sciencia, posso curar rapidamente todo Districto Federal, o Brasil e muito influir para a cura do mundo. A Natureza está em toda a parte e póde curar todos, em qualquer logar, rapida, logica e economicamente.

Curo como me autocurei, como já curei mais de tres mil pessoas, de todas as classes, em 5 annos apenas, e desprezando todas as baixezas, invejas, miserias e patifarias levantadas contra mim, — porque curo! Hei de curar o Brasil, pela Natureza!

DR. MOURA LACERDA,

Professor de Autocura-Physica e de Pyrotherapia.

NOTA — Do dia 3 do corrente, todos os dias, de 1 ás 4 1/2 da tarde, á rua dos Ourives n. 67. Para o interior, prescripções e consultas por carta.

Terei de ausentar-me durante o mez de fevereiro, para attender a varios chamados. Até 31 de janeiro, portanto, attenderei a todos os appellos, que, porventura, queiram solicitar as suas prescripções. (I 21185)

Studebaker

ACABA DE CHEGAR O NOVO MODELO LIGHT SIX

Com uma visita ao nosso salão de vendas, V. Sª. poderá conhecer o grão maximo de modernismo, simplicidade e economia a que poderia chegar a industria do automovel.

The Studebaker Corporation of America.

Av. Rio Branco, 180.
A. MOSQUERA, Representante
RIO

(14629)

(12580)

MOVEIS

LEÃO DE OURO

VENDEM-SE BARATO NA OFFICINA E DEPOSITO

Camas de peroba ou canella, 55$000, a	100$000
Ditas de solteiro, de 40$, a	60$000
Toilettes, a	220$000
Lavatorios com pedra	80$000
Commodas de 60$ a	80$000
Guarda-casacas, a	280$000
Guarda-vestidos de 60$ a	180$000
Guarda-comidas de 45$ a	80$000
Mezas elasticas a	80$000
Cadeiras de peroba, duzia de 80$ a	100$000
Grupos para sala, de 140$ a	350$000
Camas de creança	25$000
Colchões crina, de 15$ a	40$000

Dormitorios e salas de visitas, de diversos estylos, modernos, preços muito baratos, tapetes, apparelhos de toilettes e oleados.

RUA DA CARIOCA N. 51
Junto ao cinema Iris. (13233)

BEXIGA, RINS, PROSTATA, URETHRA, DIATHESE URICA E ARTHRITISMO

A UROFORMINA, precioso antiseptico desinfectante e diuretico, muito agradavel ao paladar, cura a insufficiencia renal, as cystites, pyelites, nephrites, pyelo-nephrites, urethrites chronicas, catharro da bexiga, inflammação da prostata. Evita o typho, a uremia, as infecções intestinaes e do apparelho urinario. Dissolve as areias e os calculos de acido urico e uratos.

Nas pharmacias e drogarias. Deposito: Drogaria Giffoni — Rua Primeiro de Março n. 17. (12610)

26:000$000

Vende-se grande pensão na praia do Flamengo. Cartas para O. P., neste jornal. (I 19881)

Molho Inglez

Registrado e analysado — PRODUCTO PURO E RECOMMENDAVEL.

Laboratorio: Villa 3550.

Pedidos: Fonseca Araujo & Cia. — Rua Silva Jardim n. 12 — Tel. Cent. 367. Nas mercearias, e nos principaes hoteis desta capital. (6710)

Grande fazenda em S. Paulo

Vende-se uma grande fazenda de criação e culturas, distante 4 kilometros de Guaratinguetá, E. F. C. B., optima estrada de automovel, com 320 alqueires de uberrimas terras, sendo metade mais ou menos em mattas virgens, varzeas araveis para diversas culturas, pastos de capim gordura, cercados; com 400 cabeças de gado, banheiro carrapaticida, casas occupadas com 40 colonos, bôa casa de morada, estabulo, chiqueiro moderno, criação de suinos Duroc Jersey, com mais de 50 cabeças, tulhas, terreiros, 7 carros de bois puxando lenha, 2 carroças arreadas, 9 animaes de sella e serviço, 3 arados, 1 semeadeira dupla, 2 carpideiras, etc., e todas as installações de uma fazenda bem montada e produzindo.

Peçam o prospecto e informações minuciosas.

A fazenda é de custo de 372:000$ e vende-se por 240:000$, sendo metade á vista e metade a 9 annos de prazo, a juro modico.

Negocio sério e garantido. Cartas aos proprietarios.

MOTTA & MOUNIZ.
Dezembro de 1920. (I 19787)

Balsamo Apparecida

Para Cortes, Queimaduras e Rheumatismos
Para Tosses, Bronchite e Asthma
Vende-se em todas as Drogarias e Pharmacias
(I 20947)

Piano Bechstein

Modelo de luxo, grande formato, quasi novo, vende-se um, em casa de familia, rua Senador Dantas 83. (I. 20775)

PETROPOLIS

Aluga-se excellente casa mobilada, com 5 quartos, 2 salas, optimo banheiro, copa, cozinha, etc., a 5 minutos da estação, na rua Costa Gama n. 358. Trata-se na mesma rua 355. Tel. 186. (I 20695)

COPACABANA

LINDA MOBILIA A' VENDA

Por motivo de mudança para o interior acha-se á venda á rua Toneleros n. 177, uma chic mobilia vôr acajou, modernissima, feita no Lyceu de Artes e Officios, de S. Paulo, toda em imbuia e oleo, contendo sala de jantar, de visita, de espera, de dama, escriptorio, quarto de solteiro e para casal, tudo novo e do mais fino gosto. Ver do dia 1º em deante, das 8 ás 11 horas da manhã. (I 20694)

Quarto - Flamengo

Aluga-se em casa de familia um quarto mobilado, sem pensão, perto dos banhos de mar, a senhor ou rapaz do commercio, de tratamento. Informações B. M. 845. (I 19031)

PREVIDENCIA e ECONOMISADORA

Compramos cadernetas e titulos de sorteios desta Sociedade. Avenida Rio Branco, 90, 1º andar, das 9 ás 11 e das 1 ás 17 horas — Oliveira & C. (I 20877)

COMMERCIO

Rio, 2 de janeiro de 1920.

REUNIÃO DE CREDORES

Fallencia de Pampury & C., dia 3, á 1 hora da tarde.

Fallencia de Gutmann & C., dia 5, ás 2 horas da tarde.

Fallencia de Sam Mindlin, dia 6, ás 2 horas da tarde.

Credores de Jacintho Pacheco & C., dia 7, á 1 hora da tarde.

Fallencia de A. M. Pereira de Carvalho, dia 10, á 1 hora da tarde.

Fallencia da Companhia Luso-Brasileira de Oleos, dia 13, á 1 hora da tarde.

Fallencia de Henrique E. N. Santos & C., dia 14, á 1 hora da tarde.

Fallencia de Victorino & Gomes, dia 14, á 1 hora da tarde.

Fallencia de Antonio dos Passos Ferreira, dia 15, ás 2 horas da tarde.

PAGAMENTOS

ANNUNCIADOS

Dia 3 — Companhia Federal de Fundição, juros.

Dia 3 — Companhia Usinas Nacionaes, juros.

Dia 3 — Companhia Antartica Paulista, juros.

Dia 3 — Companhia Nacional de Tecidos de Juta, juros.

Dia 3 — Companhia Nacional de Navegação Costeira, juros.

Dia 4 — Companhia Brasileira de Carbureto de Calcio, dividendo e juros.

Dia 4 — Companhia C. das Docas da Bahia, juros das obrigações da 2ª série.

Dia 4 — Companhia Fiação e Tecelagem de 1.5, juros.

Dia 5 — Apolices Municipaes de Campos, juros.

Dia 5 — Apolices Municipaes de Petropolis, juros.

Dia 7 — Companhia Seguros Argos Fluminense, dividendo de 50$000.

Dia 7 — Sociedade Anonyma Casa Colombo, dividendo de 80$000.

Dia 15 — Fluminense Football Club [illegible]

CONCORRENCIAS

ANNUNCIADAS

Estrada de Ferro Central do Brasil, para o fornecimento de telhas, dia 3, á 1 hora da tarde.

Conselho de Compras da Marinha, para o fornecimento do grupo 5 — fazendas, alfaiataria e aviamentos, dia 3, á 1 hora da tarde.

Estrada de Ferro Oeste de Minas, para o fornecimento de canos e materiaes de encanamento, dia 3, á 1 hora da tarde.

Directoria Geral do Tiro de Guerra, para o fornecimento de artigos de expediente, dia 3, á 1 hora da tarde.

2º batalhão de caçadores, para o fornecimento de generos alimenticios, artigos de limpeza e de expediente, dia 3, á 1 hora da tarde.

3º grupo de artilheria de montanha, para o fornecimento de generos alimenticios, dia 4, ao meio-dia.

Casa da Moeda, para o fornecimento de artigos diversos, dia 4, á 1 hora da tarde.

Primeira companhia de metralhadoras, para o fornecimento de generos alimenticios, forragem, artigos de expediente, material de limpeza e illuminação, dia 5, ás 9 horas da manhã.

Estrada de Ferro Central do Brasil, para o fornecimento de carvão de coke, de forja e dynamite, dia 5, á 1 hora da tarde.

Estrada de Ferro Oeste de Minas, para o fornecimento de materiaes diversos, dia 5, á 1 hora da tarde.

Inspectoria Federal das Estradas, para o fornecimento de objectos de expediente, artigos de escriptorio e outros materiaes, dia 6, á 1 hora da tarde.

Directoria de Engenharia, para as obras de reconstrucção do quartel da 1ª companhia de estabelecimentos, dia 7, á 1 hora da tarde.

Estrada de Ferro Central do Brasil, para a construcção de casas de turma, dia 7, á 1 hora da tarde.

Estrada de Ferro Oeste de Minas, para o fornecimento de artigos de electricidade, dia 7, á 1 hora da tarde.

Estrada de Ferro Oeste de Minas, para o fornecimento de materiaes de conservação, dia 8, á 1 hora da tarde.

Estrada de Ferro Oeste de Minas, para o fornecimento de aço e outros metaes, dia 10, á 1 hora da tarde.

Estrada de Ferro Central do Brasil, para o fornecimento de estopa, dia 10, á 1 hora da tarde.

Collegio Militar de Barbacena, para o fornecimento de enxoval e fardamento, dia 10, á 1 hora da tarde.

Estrada de Ferro Central do Brasil, para a venda de papeis e cartões velhos, dia 11, á 1 hora da tarde.

Estrada de Ferro Central do Brasil, para a venda de quartolas vasias, dia 12, á 1 hora da tarde.

Estrada de Ferro Oeste de Minas, para o fornecimento de materiaes diversos, dia 12, á 1 hora da tarde.

Estrada de Ferro Central do Brasil, para o fornecimento de material electrico, dia 13, á 1 hora da tarde.

Fabrica de Polvora sem Fumaça, para o fornecimento de forragem, ferragem e artigos para tratamento de animaes, dia 15, ás 2 horas da tarde.

COTAÇÕES DE ROCHA FARIA & Cia.

MATRIZ: rua Buenos Aires, 160 (1º andar), RIO DE JANEIRO. Caixa Postal, 710

FILIAL: Rua Santo Antonio, 62 (1º andar), SANTOS. Caixa Postal, 224. End. teleg.: "ROCHAFARIA"

Preços por 15 kilos, no Rio:

Typo		
2	14$100 a	14$300
3	13$400 a	13$600
4	12$700 a	12$900
5	12$100 a	12$300
6	11$600 a	11$800
7	11$100 a	11$300
8	10$600 a	10$800
9	10$100 a	10$300

Informações: mercado CALMO.

NOTA — Das remessas consignadas á Filial de Santos os conhecimentos e a correspondencia devem ser endereçados á casa MATRIZ. (9448)

TRANSFERENCIAS SUSPENSAS

Acções do Banco Commercial do Rio de Janeiro.

Acções do Banco do Rio de Janeiro.

Acções do Banco do Commercio.

Acções do Banco de Credito Rural Internacional.

Acções do Banco da Lavoura e do Commercio do Brasil.

Acções do Banco do Brasil.

Acções do Banco Portuguez do Brasil.

Pinto, Lopes & C.

Escriptorio: r. Benedictinos, 25-Rio. *Armazem: r. Coronel Pedro Alves*, 98

EXPORTADORES e COMMISSARIOS de CAFE' MANTEIGA e CEREAES. (2799)

ASSEMBLÉAS

ANNUNCIADAS

Empreza de Armazens Geraes Catangola, dia 4.

Companhia Territorial Brasileira, dia 5, ao meio-dia.

Companhia Metropolis Hotel, dia 15, ás 2 horas da tarde.

Companhia Manufactora Progresso, dia 15.

Companhia Industrial Mattogrossense, dia 13, á 1 hora da tarde.

CAFE'

EDUARDO ARAUJO & Cº.

Rua Municipal, 28 — Rio. Prestam as melhores contas. (4891)

CARNES VERDES

Matadouro de Santa Cruz

Abatidos hontem: 424 rezes, 57 vitellos, 24 carneiros e 230 porcos.

Rejeitados: 5 1/8 rezes, 2 vitellos e 13 porcos.

Vendidos em Santa Cruz, para os açougues suburbanos: 100 2/4 rezes e 12 porcos.

No Entreposto de S. Diogo

Foram vendidos hontem: 368, 1/4 e 118 rezes, 52 vitellos, 21 carneiros e 234 porcos.

Preços da carne:

Rezes	1$100
Vitellos	1$400
Porcos	1$700
Carneiros	2$300

No Matadouro

Gado recolhido aos curraes para a matança de amanhã, segunda-feira: 218 bois, 61 vitellos, 20 carneiros e 110 porcos.

"Stocks" existentes nos campos de Santa Cruz: 478 bois, 420 vitellos, 20 carneiros e 390 porcos.

Louis Boher & C.

CAFÉ — ASSUCAR — CEREAES

Recebem café á consignação sem receber commissão.

IMPORTADORES: Arame farpado, Enxadas, Arados, Salitre, Enxofre, etc.

R. Benedictinos, 1, 2º andar. (9856)

E' INUTIL INSISTIR

MOÇOS E VELHOS

A Felicidade esta ao vosso alcance

"SEXUOL"

Será sempre o unico recurso na diminuição do vigor physico.

Cuidado com os similares.

Peçam prospectos — Informações: Deposito geral: HARGREAVES & C.ª

17 — Rua da Quitanda — 17 (14011)

MOVIMENTO DO PORTO

ENTRADAS DO DIA 1

De Hull e escs., o paquete inglez "Nogara", com 3.455 toneladas: carga: varios generos á Mala Real Ingleza.

De Amsterdam e escs., o paquete hollandez "Limburgia", com 11.134 toneladas; carga: varios generos á Soc. An. Martinelli. Passageiros em 1ª classe: Walter C. Bullan, Oscar B. Meyer, Max Elisat, Ernest W. Ludemann, Hans Schlesinger e senhora, Franz E. Wilmer, Gustave A. F. Bertram, Hugo Gerdan, Anna Stuiven, Helda Gerdan, Liselotte Gerdan, Hans Stoltz, Marcus Sinjen, Alfred Loriana, Maurice Simosen e senhora, Levy Levier, Sylvio Kronauer e familia, Mad Davises, Léa Le Dreper, Esperanza Vidal, Gaston Barbauson e senhora, José de Lencastre, Jeanne Pireaux, Ignacio R. Fonseca, Antonio Rodrigues, Fernando A. Pinto e senhora, Zeferino Oliveira, Anna F. Oliveira e familia, Serafina Medeiros, Inger Espeland e filho, mais 66 passageiros em 2ª classe e 139 em 3ª. Em transito, 1.085 passageiros.

De La Plata e escs., o vapor italiano "Cervino", com 3.261 toneladas; carga: varios generos á Soc. An. Martinelli.

De Londres e escs., o paquete inglez "Socrates", com 3.173 toneladas; carga: varios generos a Norton Megaw.

De Londres e escs., o paquete inglez "Highland Pride", com 4.705 toneladas; carga: varios generos á Mala Real Ingleza. Passageiros em 1ª classe: John Moore e familia, William Brooke, Thomas Morgan, Edward Hughes, John Mactherson, Jean Taves, Beatriz Machado, mais nove passageiros em 2ª classe e nove em 3ª. Em transito, 384 passageiros.

De Baltimore e escs., o vapor americano "Zarembo", com 3.595 toneladas; carga: varios generos á Expresso Federal.

De Cardiff (directo), o vapor inglez "Sunray", com 1.967 toneladas; carga: carvão a Pereira Carneiro.

SAIDAS DO DIA 1

Para Buenos Aires, o vapor inglez "San Patricio".

Para Santos, o vapor inglez "Daybean".

Para Macáo, o paquete nacional "Itajubá".

Para Aracajú e escs., o paquete nacional "Itaituba". Passageiros em 1ª classe: Manoel Pereira e filho, José P. Ara, Alberto P. Azevedo, Francisco Franco, Francisco M. Nobre Lacerda, Manoel F. Doria, Agrario A. Mendes, Cicero Pestana e José V. Monteiro.

Para Ponta d'Areia, o vapor nacional "Helena".

Para Buenos Aires e escs., o paquete hollandez "Limburgia". Passageiros em 1ª classe: dr. Pedro Magalhães, Werner E. G. Hoeppner, Leonor L. Guemes, Jenny Forget, Lourenço Garcia, Elisabeth Barcley, Trevor H. Bell, Oscar Carlier, José A. Zubiaurre, Antonio Zopiain, Aida Reid, Douglas Reid, Erasio Bariolo, dr. Miguel Cruchaga e senhora, Richard P. Winkler, Archivaldo H. Dick, Evangelina P. S. Jardim, dr. Ernani Pinto e senhora, Julio R. Routin e familia, Tekla Friedenreich, José Lavadeus, Roque Pascarelli, Yolanda Andrioni, John S. Egeberg, Carlos Rustad, Luiz R. Silva, Angela Arecho, Hilda Rocha, Irene Altgelt, Frederick A. Bryant e familia, Idalina von Sydow, W. Mitchell, Isaac Neuburger, Hyman Kleinkramer, mais 12 passageiros em 2ª classe e 18 em 3ª.

Para Buenos Aires e escs., o paquete norueguez "Rio de Janeiro".

Para Hamburgo e escs., o vapor allemão "Arfeld".

Para Cabo Frio, o hiate "Dois Amigos".

Para Cabo Frio, o hiate "Almirante Saldanha".

Para Buenos Aires e escs., o paquete inglez "Highland Pride". Passageiros em 3ª classe, quatro.

CAFE', MILHO E OUTROS CEREAES

José G. Carneiro & Co., recebem á rua do Mercado 32. Endereço Telegr. "HENRY". Caixa Postal, 1966. Rio de Janeiro. (I 19623)

ALGODÃO, CAFE' CEREAES

Recebem em CONSIGNAÇÕES

J. CASTRO MOTTA & Cia.

Armazem R. General Camara 88

CONTAS FIEIS E A' VISTA. (11267)

Brasil Cadastro

TUDO VÊ — TUDO SABE — TUDO INFORMA — Praça Olavo Bilac 5, sobrado. Rio. (12237)

MARITIMAS

VAPORES ESPERADOS

Liverpool e escs., "Rossetti"	2
Portos do norte, "Rio de Janeiro"	2
Portos do norte, "Javary"	2
Rio da Prata, "Lima"	2
Rio da Prata, "Aeolus"	3
Liverpool, "Phidias"	3
Liverpool e escs., "Darro"	4
Portos do sul, "Sirio"	5
Rio da Prata, "Columbia"	5
Rio da Prata, "Arlanza"	5
Japão, "Canadá-Maru"	5
Santos, "Philadelphia"	6
Portos do norte, "Atlantico"	6
Rio da Prata, "Lalande"	7
Nova York, "Aidan"	7
Rio da Prata, "Ceylan"	7
Havre e escs., "Ouessant"	8
Rio da Prata "Vestris"	8
Rio da Prata, "Cordoba"	10
Rio da Prata, "Pays de Wales"	12
Southampton e escs., "Highland Laddie"	12
Rio da Prata, "Tomaso di Savoia"	13
Nova York, "Martha Washington"	18

VAPORES A SAIR

Rio da Prata e escs., "Highland Pride"	1
Macau e escs., "Itajubá"	1
Bordeaux e escs., "Lutetia"	1
Aracajú e escs., "Itaituba"	1
Rio da Prata e escs., "Limburgia"	1
Montevidéo e escs., "Servulo Dourado"	2
Porto Alegre e escs., "Itapura"	2
Portos do norte, "S. Paulo"	2
Antuerpia, "Cimbrier"	3
Nova York, "Aeolus"	3
Napolis "Avaré"	3
Santos e Itajahy, "Etha"	4
Rio da Prata e escs. "Darro"	4
Laguna e escs. "Laguna"	4
Recife escs., "Iris"	5
Manáos e escs., "Bahia"	5
Ponta d'Areia e escs., "Aquiquí"	5
Southampton e escs., "Arlanza"	5
Trieste e escs., "Columbia"	5
Recife e escs., "Itatinga"	5
Recife e escs., "Marne"	6
Guaratuba e escs., "Oyapock"	6
Porto Alegre e escs., "Itapuca"	6
Rio da Prata e escs., "Acre"	6
Havre e escs., "Ceylan"	7
Nova York e escs. "Vestris"	8
Rio da Prata e escs. "Ouessant"	8
Pelotas e escs., "Itapacy"	8
Genova e escs., "Natal"	10
Porto Alegre e escs., "Rio Macahan"	10
Porto Alegre e escs., "Cubatão"	10
Marselha e escs., "Cordoba"	10
Laguna e escs., "Atlantico"	10
Rio da Prata e escs., "Highland Laddie"	12
Japão e escs., "Chicago-Maru"	12
Amsterdam e escs., "Salland"	12
Antuerpia e escs., "Pays de Wales"	12
Genova e escs., "Tomaso di Savoia"	13
Rio da Prata e escs., "Belle-Isle"	15
Pará e escs., "Pará"	15

PENSÃO

Vende-se uma no centro commercial. Tem 22 pensionistas á mesa. Cartas a Humberto, na redacção deste jornal. (I 20762)

ESPIRITA SOMNAMBULO

Consulta sobre qualquer sentido — Cartas ao Prof. Pedro Leitão, Cidade de Ubá — Minas. (I 19652)

Casa em Copacabana

Aluga-se uma, á rua Copacabana, com vastas accommodações para familia de alto tratamento ou pensão de primeira ordem.

Trata-se com o Sr. Teixeira, á rua Copacabana n. 662, Telephone Ipanema, 715. (I 19369)

Doenças de ouvidos garganta, nariz e bocca — **Cura garantida rapida do OZENA** (fetidez do nariz) processo inteiramente novo

DR. EURICO DE LEMOS

professor livre dessa especialidade na Faculdade de Medicina do Rio de Janeiro. Consultorio: rua da Assembléa n. 13, sobrado, das 12 ás 6 da tarde. (I 19999)

PETROPOLIS

Aluga-se uma casa mobilada, com piano e telephone, em centro de jardim. Para mais informações, á rua Conselheiro Saraiva n. 12. (I 19808)

INDUSTRIA

Vende-se uma fabrica de perfumarias com tres annos de existencia, representante em todos os Estados, marcas registradas, regular stock de essencias, vidros, etc., boa occasião para quem desejar. Carta a esta redacção, a Luiz, para ser procurado. (I 19806)

COLLEGIOS

Gymnasio Pio Americano

HIC ANIMI PABULUM HABEATIS

O collegio preferido pela mocidade estudiosa do Brasil

Rua Teixeira Junior, 45 - V. 1041

Reabertura das aulas 1º de Fevereiro (16902)

COLLEGIO NACIONAL

Rua Moraes e Silva, 88

Telephone Villa 4447

Externato-Semi-internato-Internato

Cursos primario, secundario e commercial

Abertura das aulas: 10 de Janeiro

Solida educação moral, intellectual e civica

Edificio em centro de terreno

Installação moderna 16646

COLLEGIO BAPTISTA

AMERICANO-BRASILEIRO

INTERNATO para MENINOS — Rua Dr. José Hygino, 332 — Tel. Villa 3542

INTERNATO para MENINAS — Rua Conde de Bomfim 743 — Tel. Villa 568

EXTERNATO MIXTO com recreios separados

RUA DR. JOSE' HYGINO N. 350

EXTERNATOS PARA MENINAS

Haddock Lobo, 362 e Conde de Bomfim, 743

Séde geral: — Rua Dr. José Hygino, 350. Tel. 2321

O COLLEGIO BAPTISTA AMERICANO-BRASILEIRO que matriculou em 1920 quasi seiscentos alumnos nos seus diversos cursos e para cujo ensino dispõe de quarenta professores entre os quaes figuram os nomes de muitos especialistas brasileiros e norte-americanos, acaba de fazer novas conquistas importantes, que deverão collocal-o na posição de vantagens ainda maiores.

Além dos tres grandes edificios proprios, situados na Chacara Itacurussá, o Collegio está construindo mais um vasto edificio em moldes dos mais modernos no qual serão installados exclusivamente os dormitorios dos alumnos. A área dos terrenos constituida por mais de 110.000 metros quadrados em situação accessivel no bairro de Tijuca, proporciona opportunidades inexcediveis para o desenvolvimento do systema moderno de educação.

O Collegio para meninas ficará esplendidamente installado em edificio proprio, que occupará uma chacara ampla á rua Conde de Bomfim, 793. As aulas estão organizadas com as mesmas regalias das do collegio para o sexo masculino.

Esta instituição prepara alumnos para a matricula em todas as diversas escolas superiores, e está em condições de receber alumnos internos, semi-internos e externos de ambos os sexos, desde o curso de primeiras letras até o sexto anno gymnasial.

Para informações peçam prospectos á secretaria do collegio, á rua Dr. José Hygino, 350, ou pela Caixa do Correio 828.

J. W. SHEPARD — Director. (15747)

Collegio S. Coração de Jesus

FUNDADO EM 1889

RUA S. FRANCISCO XAVIER, 63

INTERNATO — SEMI-INTERNATO — EXTERNATO

Reabertura das aulas no dia 12 de janeiro.

Para informações e prospectos, na rua S. Francisco Xavier 63; na Livraria Alves, Ouvidor 166, e Leite Ribeiro e Maurillo, Santo Antonio 3.

A Directora,
IGNACIA REZENDE. (15780)

CURSO FREYCINET

Sob a direcção technica do

Dr. Sinesio de Farias

Preparatorios para o exame gymnasial no Collegio Pedro II e para os exames vestibulares nas Escolas Superiores. Dactylographia e Tachygraphia. Curso Commercial. Aulas praticas de Physica, Chimica e H. Natural.

ABERTURA DAS AULAS EM 10 DE JANEIRO.

— DIURNO E NOCTURNO —

47 — Rua Uruguayana — 47 (16984)

Collegio Nacional

EXTERNATO FUNDADO EM 1917

Cursos primario, secundario e commercial. Ensino pratico de linguas, musica, dactylographia e tachygraphia.

Curso especial de mathematica, educação moral e civica, e intellectual e physica — Instrucção militar.

A banda de musica acceita contratos.

Reabertura das aulas no dia 10.

Rua Archias Cordeiro, 102, Meyer.

Bondes de Engenho de Dentro, Cascadura, Cachamby, São Francisco Xavier, Inhaúma, José Bonifacio, Piedade e Boca do Matto.

Director, contra-almirante F. Paim Pamplona

Rio de Janeiro, 1º de Janeiro de 1921. (I 21137)

Instituto Rabello

Jardim da infancia e cursos primario e secundario, com secções especiaes para o ensino pratico de linguas, musica, dactylographia, tachygraphia e trabalhos.

EXTERNATO, INTERNATO e SEMI-INTERNATO

ENSINO INTUITIVO

Educação moral, civica, intellectual e physica

RUA S. FRANCISCO XAVIER N. 242 (em frente ao Collegio Militar). Telephone — Villa 5.339

Director — EURICO DA CUNHA RABELLO

Vice-directora — Mme. Honorina Ventania Rabello.

Preparam-se alumnos para admissão a qualquer estabelecimento de ensino da Capital.

Reabertura das aulas a 8 de janeiro (I 20227)

LIVRARIA DRUMMOND

Livros Escolares, de Direito, Medicina, Engenharia. — Rua do Ouvidor, 76. —:— Rio de Janeiro. (11548)

AOS SRS. PROFESSORES

Recommenda-se para lições de coisas a melhor obra no genero: "Manual de Conhecimentos Uteis" (Encyclopédia dedicada á mocidade estudiosa), por Gaspar de Freitas, 2ª edição muito augmentada.

Adoptado em quasi todos os grandes collegios do Brasil.

Approvado e adoptado pela Directoria Geral de Instrucção Publica.

1 vol. bem encadernado, 3$500. Preços especiaes para collegios.

Na LIVRARIA ALVES e no editor: INSTITUTO MINERVA — R. Visconde Itauna, 20, sob. (I. 20917)

Collegio Nossa Senhora da Estrella

Reabertura das aulas jardim da infancia, primario, secundario e para admissão da Escola Normal, Pedro II, Gymnasio e Militar, no dia 10 do corrente; 63, rua da Estrella, 63. N. B. — As mensalidades serão documentadas. (I. 21118)

ESCOLA ROYAL

USSA E BOA, não ha dactylographo. Dactylographia, ensina-se na A. Rio Branco, 111, 1º andar e Archias Cordeiro 192. (I. 21018)

Casa em Jacarépaguá

Vende-se uma esplendida vivenda com todo o conforto para familia de tratamento, com pomar, etc., a 15 minutos de Cascadura, logar aprazivel. Ver e tratar á rua Emilia n. 27 — Jacarépaguá. (I. 20933)

Lulu' Pomerania

Vende-se baratissimo lindo cachorrinho, com 3 mezes, completamente branco e muito pellodo, Pae premiado com 2 medalhas de ouro. Preço 150$000. Hotel Inglez, quarto 27, casa nova. (I. 21020)

COFRE NACIONAL

CONTRA FACTOS NÃO HA ARGUMENTOS

Com mais este incendio o Cofre marca NACIONAL leva a tranquillidade a todos que distinguiram-n'o com a sua preferencia, pois as provas de resistencia ao fogo, já são tantas que o collocam á vanguarda das grandes marcas estrangeiras.

—:— COFRE NACIONAL —:—

Vaz Salleiro & C.a

Fabrica: Rua Sen. Pompeu, 19 — Rua do Rosario, 68. (12525)

"URIC"

EM TABLETTES

Pharmaceutico Theophilo de Andrade. Medicamento homœopatha que dissolve e expelle o acido urico, empregado nas dores dos rins, arthritismo, calculos, areias, bilis, arterio-esclerose, obesidade, gotta, eczemas e todas as perturbações do apparelho urinario. Não tem dieta. Drogarias Baptista, Huber, Pacheco e Granado & C. Preço 2$500. (4981)

A casa

Royal Store

acaba de receber de Paris:

Tecidos "esponja" bordados.

Uma esplendida collecção de artigos de "lingerie fina" para senhora.

Vestidos e chapéos modelos.

Bolsas, carteiras, meias fitas de fantasia, etc., etc.

Preços excepcionaes

187 - OUVIDOR - 189

PYORRHÊA,

stomatites, affecções inflammatorias e suppurantes, desinfecção EFFICAZ e tonificação das mucosas da bocca e nazo-pharynge, avigoramento e conservação dos dentes: "O uso de "Calmettina" (de accôrdo com o folheto), dá resultados que *jámais* producto algum logrou." Tal asserção é affirmada, reaffirmada e confirmada pela opinião da maioria absoluta de medicos e dentistas em todo o mundo. Experimentem! o liquido e a pasta "Calmettina". (16657)

LYODO-WERNECK

GOTTAS

Lyodo-Werneck é uma associação do iodo-peptona e citrato de lithio.

E' empregado pelos clinicos na cura do rheumatismo, gotta, asthma, abesidade, diathese urica, lymphatismo e escruphulose; assim como no tratamento da arterio-esclerose, angina do peito; nas diversas affecções oculares e como regulador da tensão arterial.

Modo de usar: 20 a 30 gottas em um calix d'agua simples ou assucarada, ás principaes refeições, podendo ser augmentada a dóse segundo prescripção medica. (14491)

Casa Laport

Fundada em 1825

Agentes geraes para todo Brasil da:

Fabrique Nationale d'Armes de Guerre (F. N.)

Herstal - Lez - Liège

ESPINGARDAS — CARABINAS — PISTOLAS-AUTOMATICAS.

BICYCLETAS — MOTOCYCLETAS — AUTOMOVEIS.

Preços de alguns artigos no varejo:

Pistola automatica Browing (F. N.) cal. 6,35	60$000
" " " 7,65	75$000
Carabina F. N., calibre 22	35$000
" de luxo calibre 22	50$000
" automatica calibre 22	75$000

EXPORTAÇÃO — IMPORTAÇÃO

Estabelecimentos EMILE LAPORT & Cia.

Soc. Anonyma

CAIXA POSTAL 474. Endereço telegr.: LAPORT.

Telephone NORTE 4 9 4 8.

77, Rua da Alfandega, 79 (Esquina da Rua dos Ourives)

Rio de Janeiro (12795)

Tratamento da Syphilis

Para o tratamento da Syphilis, adquirida ou hereditaria, em todas as suas manifestações, como sejam: rheumatismo, dores musculares e osseas, continuas dores de cabeça, perturbações do systema nervoso, da vista e dos ouvidos, ulcerações da bocca, do nariz, da garganta, do estomago e dos intestinos, tumores, escrophulas, rachitismo, fistulas, ulceras, boubas, erupções e manchas da pelle, e muitas outras.

O melhor remedio é incontestavelmente o

Luetyl

Unico adoptado nos hospitaes do exercito e da marinha, depois de officialmente estudado e experimentado, ficando provado o seu incomparavel valor

Centenas de medicos attestam a efficacia do LUETYL. Milhares de pessoas gozam de boa saude depois de tomarem o LUETYL. O LUETYL é de effeito rapido e inoffensivo, não precisa dieta e é agradavel ao paladar. UM VIDRO DE LUETYL VALE POR CINCO OU DEZ DE QUALQUER DEPURATIVO: EXPERIMENTEM. O enfermo que tomar um vidro e não sentir melhora alguma não deverá tomar outro, porque não sentindo melhora, o que soffre não é devido á syphilis ou impureza do sangue. Todas as boas pharmacias do Brasil e de toda a America do Sul vendem LUETYL. Peçam á Caixa Postal, 1686, RIO DE JANEIRO, o importante livro "OS PERIGOS DA SYPHILIS". (10924)

OS AUTOMOVEIS KISSEL

impõem-se

pela belleza das suas linhas

pelo luxo da carroceria

pelo trabalho e qualidade do motor

Representantes geraes para o Brasil:

Companhia Transoceanica Finlandeza de Commercio Ltd.

Rua Visconde de Itaborahy, 27 — Rio de Janeiro

Telefone Norte 888 (7205)

Qualquer pessoa — homem ou mulher — que for fraca, debil, anemica, pallida e esgotada e que precise de um tonico efficaz, de um reconstituinte poderoso e de um estimulante energico — lance fora os seus remedios e use somente "Bio-tolã" — o vitalisador incomparavel!

DURANTE O ANNO NOVO, SEMPRE NOVIDADES! — DE VELHO APENAS NOSSO PROGRAMMA:

Os melhores artigos pelos menores preços!

A' BRAZILEIRA — 38-42 LARGO DE S. FRANCISCO.

AO 1º BARATEIRO — AV. RIO BRANCO, 100

AU PETIT MARCHÊ — R. OUVIDOR, 86

A' FORTUNA — PRAÇA 11 DE JUNHO

Esperam que durante o anno nascente de 1921, continueis a dispensar-lhes a honra de vossa preferencia. Quanto a nós multiplicaremos os nossos esforços em servir-vos o melhor possivel, offerecendo-vos os melhores artigos pelos preços mais razoaveis.

Fica prorogada até 15 do corrente a nossa venda especial com direito a bonificação. (7425)

Aos Snrs. Medicos

O mais completo sortimento de instrumentos para todas as qualidades.

Preços os mais modicos.

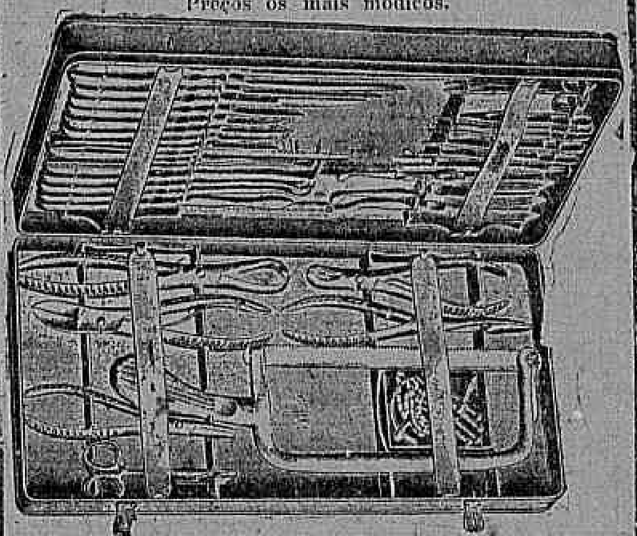

CASA BORLIDO

Moreira Barbosa & C.

83, RUA DO OUVIDOR

(Canto da Rua da Quitanda)

RIO DE JANEIRO. (15767)

IMPOTENCIA

SYPHILIS, ESTREITAMENTOS URETHRAES

Cura electro-medica, certa e radical

Dr. CAETANO JOVINE

Rua S. José, 56. — De 1 ás 5 da tarde.

Teleph. C. 2155 (10444)

ARMAZENS DE MADEIRAS E MATERIAES

Madeiras nacionaes e estrangeiras, serradas e apparelhadas e em toras de todas as grossuras e de todas as qualidades. Telhas. Tijolos Refractarios e de alvenaria. CIMENTO e LADRILHOS. Cal de todas as qualidades.

A. COSTA & COMP.

Filiaes: Rua de S. Pedro, 239. Tel. Norte, 1289. Largo de São Domingos, 16 — Matriz: 13 e 15, Rua Evaristo da Veiga. Tel. Central, 1069 — Rio de Janeiro. — Remettem-se pedidos para o interior. (12734)

Chocolate Puro para Cobrir Bolos

Fabricado com especial cuidado e finamente moido. Todos os typos deste producto são do mais puro que ha. Convidamos a nos pedir informações sobre o nosso processo especial "Dew Drop", que dá uma grande economia no emprego de coberturas de chocolate.

Moldado em pães de 10 libras. Em caixotes forrados de papel impermeavel contendo vinte e quatro pães.

Caso se desejar, pode-se tambem fazer a emballagem em caixotes forrados de estanho com um pequeno augmento no preço.

Vastos recursos de manufactura e longa experiencia exclusivamente na fabricação de chocolate, cacau, etc., permittem-nos garantir aos nossos clientes um serviço prompto e satisfactorio.

FABRICAMOS TAMBEM

Chocolate doce puro "Oriental Brand"	Chocolate puro de derreter
Manteiga de cacau	Chocolate em pacotes
	Cacau — processo hollandez

Para catalogo completo com preços dirigir-se a

ROCKWOOD & COMPANY

Established 1886

Brooklyn, New York, U. S. A.

Endereço Telegraphico "Woodrock" — Brooklyn [illegible] Usamos todos os codigos (7619)

E' vantajoso não confundir

Para ter a certeza de que se compra na Joalheria "ESMERALDA" é preciso reparar que todas as portas e vitrines tenham o distico

"A ESMERALDA"

EXPOSIÇÃO PERMANENTE DE JOIAS E OBJECTOS DE ARTE NO 1º ANDAR SERVIDO POR ELEVADOR.

8 e 10 — TRAVESSA DE S. FRANCISCO — 8 e 10

Lysol

O Antiseptico e Desinfectante

mais efficaz e recommendado pelos SRS. MEDICOS.

Representante geral para todo o Brazil

CARLOS R. KERN

Caixa Postal 1912 - Rio de Janeiro (10540)

Alves, Kastrup & C.

RUA DA ALFANDEGA, 100

End. Teleg. ALVESKA — Telephone Norte 6505

IMPORTAÇÃO — CAIXA DO CORREIO 1337 — EXPORTAÇÃO

COMMISSÕES — CONSIGNAÇÕES

Representações de fabricas estrangeiras e nacionaes

GRANDE STOCK DE:

- SABONETE "GLYCENOL" o mais perfumado.
- BOTÕES DE MOLA
- FACAS PARA COZINHA.
- ARAME DE AÇO ALLEMÃO
- CHICARAS E CANECAS DE ALLUMINIO
- DESNATADEIRAS "BOREAL" as mais perfeitas
- LAPIS PARA TODOS PREÇOS
- TORNEIRAS DE ESTANHO E LATÃO.
- TINTAS PARA ESCREVER "Royal Fox"
- COLHERES E GARFOS DE ALLUMINIO
- MACHINAS DE COSTURA DE PE' E MÃO.

(14535)

CASA LAPORT

FUNDADA EM 1825

Grande e variado sortimento de armas:

GALAND — Paris. Espingardas finas e revolvers de todos os calibres.

PIEPER — Liège. Espingardas finas de todos os calibres.

Armas e munições dos principaes fabricantes.

Artigos para caça

Cutelaria fina.

Ferragens grossas.

Alvaiade de zinco.

Bicycletas.

Conservas "Le Solei".

Exportação — Importação.

Estabelecimentos Emile Laport & C.

Soc. Anonyma

Caixa POSTAL 474. Endereço telegr.: LAPORT.

Telephone NORTE 4948.

77, RUA DA ALFANDEGA, 79 (Esquina dos Ourives)

RIO DE JANEIRO (17207)

A MALA CHINEZA

FABRICA DE ARTIGOS PARA VIAGEM. A MAIS IMPORTANTE NO GENERO.

61 — RUA DO LAVRADIO — 61. Tel. C. 1082. (15700)

A cura radical das Hemorrhoidas

Sem absoluto soffrimento para o paciente, sem chloroformio, podendo o doente retomar suas occupações e as suas idas depois. Dr. von Doellinger da Graça, da Beneficencia Portugueza, e com estudos em Berlim e America do Norte. Clinica apparelhada para esse fim... [illegible] Interrogação, 1 ás 4 horas. Rua [illegible]. A qualquer hora, com cartão previamente ajustado.

A Nossa Senhora de Paris
A Notre-Dame de Paris

Continúa até nova ordem:

Desconto de 25 %

No interior dos armazens acham-se expostas novidades chegadas de Paris ultimamente, como sejam: — VESTIDOS, CAPAS, CHAPÉOS, VÉOS, FLORES, ROUPA BRANCA e de *fantasia* finissima para senhoras, assim como muitos outros objectos modernos.

Rua do Ouvidor, 182 (15754)

Terrenos a prestações
Vendem-se em est. de Ramos, Estrada da Penha 950, a prestações de 45$, podendo edificar, com luz, agua e bonde á proximo; trata-se com o proprietario rua Theophilo Ottoni numero 60. (I 19958)

Cimento e tijolos
Vendem-se mil barricas de cimento de superior qualidade e 500 mil tijolos, na rua do Rosario n. 172 — Empresa do Inquilinato. (I 19998)

CASA MOBILADA
Aluga-se uma por 4 mezes, perto do Flamengo. Informações B. M. 3937. (I 19990)

PHARMACIA
Vende-se uma bôa pharmacia e respectivo predio, estylo moderno, com todas accommodações e installações electricas e sanitarias.
No interior e zona cafeeira em Minas.
Informações na Drogaria Evaristo, á rua dos Andradas n. 29. (I 20553)

SALA MOBILADA
Precisa casal sem filhos, em casa sem outros inquilinos, Cattete ou ruas transversaes. Cartas para Oliveira. (I 15754)

GONORRHENO
Unico que cura qualquer gonorrhéa e os corrimentos: para homens e senhoras. A qualquer freguez que comprar o "GONORRHENO" no deposito á rua General Pedra n. 88, pharmacia, restitue-se o mesmo quantia se falhar a cura radical, o que é impossivel. Vidro 3$; pelo Correio, 3$800. (I 21247)

THEREZOPOLIS
Vendem-se bons lotes de terrenos, na Varzea, com agua corrente, matta, etc., proprios para residencias de verão. Trata-se com os proprietarios, á rua da Quitanda n. 56, sala 2, Rio. (I 20862)

Suicidio das Baratas
(NOME REGIST.)
de A. LACERDA
Unico remedio capaz de exterminar todas as baratas de uma só vez.
Drogaria Pacheco
Casa Hortulania. (I 21037)

GONORRHÉA
Tratamento das 15 ás 17 horas.
—:— R. ASSEMBLÉA, 43 —:—
DR. I. LOPES. (I 20408)

Dormitorio de imbuyá
Vende-se um magnifico, côr natural, para casal, em perfeito estado, com 7 peças, e uma cama de metal para solteiro. Rua Senador Dantas 45. (I 21032)

PENSÃO NOVA
Alugam-se bons commodos bem mobilados, a casaes e cavalheiros de tratamento. Rua do Cattete 335. Telephone 2213 Beira Mar. (I 21069)

MACHINAS DE SABONETES
Precisa-se comprar as machinas necessarias para o fabrico de sabonetes. Tratar com o sr. Costa, Senador Vergueiro, 113. (I 21031)

CONCURSO DA ESCOLA UNDERWOOD
Estão abertas as inscripções para o proximo concurso daquella Escola. Haverá 3 premios para os 4 primeiros classificados, sendo o 1º premio uma machina Underwood. Avenida Rio Branco 151, 2º andar, com elevador. (I 21048)

PIANO ALLEMÃO
Vende-se um do acreditado fabricante Sponnagel, cepo metal, cordas cruzadas, não tem uso. Preço razoavel, devido retirada dono. Barão de Mesquita 507, bonde Andaraby. (I 21067)

ESCOLA UNDERWOOD
Esta escola vae provar, *publicamente*, no corrente mez, como se escreve á machina com os 10 dedos, sem olhar absolutamente o teclado, e como seus alumnos tachygrapham de 60 a 80 palavras por minuto com 6 e 8 mezes de aulas apenas. Av. Rio Branco 151, 2º, com elevador. (I 21049)

Aos sr. constructores e proprietarios
Não façam as suas encommendas de esquadrias sem primeiro pedir orçamentos e ver a mão de obra na carpintaria da rua S. Pedro n. 292, casa que offerece mais vantagens. Tel. Norte 3281. (I 20752)

COPACABANA
Precisa-se alugar uma casa em Copacabana, ou Leme, proximo á praia, com 3 ou 4 quartos e 2 salas até 400$ mensaes, fazendo-se contrato de 2 ou mais annos, com fiador idoneo. Telephonar a Sul 2490. (I 20750)

SALA E QUARTO
Confortavelmente mobilados, alugam-se, a familia de tratamento, com pensão, em casa de senhora de todo respeito, á rua Pereira da Silva n. 110, (Laranjeiras). (I 17607)

DORMENTES
Possuidor de vastas mattas, contrata o fornecimento de 50 a 100 mil dormentes, mediante previo pagamento de todo ou parte do valor. Cartas a I. V., neste jornal. (I 18763)

Pensão Manchester
RUA LARANJEIRAS, 187
Alugam-se quartos ricamente mobilados, para familias e cavalheiros, cozinha de 1ª ordem. (I 19359)

TRANSPORTE
Alugam-se autos-caminhões, para transporte de qualquer especie de mercadoria. Telephone Villa 4197. (I 16732)

Terrenos - Tijuca
Vende-se um bello terreno á rua Itacurussá, quasi esquina da rua Homem de Mello, com 14 metros de frente por 60 de fundos. Preço 12 contos. Tratar á rua do Ouvidor 78, sobrado, das 12 ás 17 horas, com o Coronel J. Coelho. Preço 76 contos. (I 19960)

PREDIO — LARANJEIRAS
Vende-se nesse bairro um bello predio com jardim ao lado, assobradado, tendo 5 bons quartos, 3 salas e mais 4 quartos para empregados e tudo o mais indispensavel. Frente 14 metros por 80 de fundo. Preço 76 contos. Tratar á rua do Ouvidor 78, sob. das 12 ás 17 hs., com o Coronel J. Coelho. (I 19960)

APARTEMENT — FLAMENGO
Family of high treatment, disposing of a confortable one, will let with or without forniture, to a gentleman or couple. Apply rua Correa Dutra, 35. (I. 21022)

COPACABANA
FURNISHED HOUSE
Nice and modern house, with two floors, telephon, garden, garage, etc., with all confort, for first class family, to let fir three (3) months. To see 11 to 17 o'clock. Rua Copacabana 663. Apply David & Cª, avenida Rio Branco 102. (I 19829)

COPACABANA
MOBLIRTES HAUS
An feine familie wird fur 3 Manate, das gut moblirte Haus der rua Copacabana 663, vermietet, mit allem confort, telephon, garden, gute Terasse, Garage, brillanter aussicht, etc., von 11, 17 Uhr, bei David & Cª, avenida Rio Branco, 102. (I 19831)

OFFERECE-SE
Dactylographo, correspondente, para qualquer serviço. Resposta á I. A. R. Carioca 7, loja. (I. 20472)

TIJUCA
Predio por 25:000$, á rua Conde Bomfim n. 1064, facilita-se o pagamento, e outro por 45:000$. Ver no mesmo. (I 10861)

Pensão Rio Negro
Rua Ferreira Vianna n. 58 — Telephone Beira Mar n. 298. — Tendo passado por grandes reformas, aluga luxuosos aposentos, com pensão de primeira ordem, exclusivamente a familias e cavalheiros. (I. 15.394)

COPACABANA
Casa mobilada
Aluga-se por 3 mezes uma nova e moderna casa, centro de jardim, com 2 pavimentos, garage, telephone, emfim todo o conforto; para familia de tratamento, á rua Copacabana 663; para ser vista de 11 ás 17 horas. Trata-se David & Cª, avenida Rio Branco n. 102. (I 19830)

PASMEM!!
Os calçados "Radio" dão premios de libras ouro; a venda nas boas casas. (I. 5242)

PETROPOLIS
Em casa completamente reformada, muito perto da estação, alugam-se quartos a familias de tratamento. Informações Tel. 744. (I 19904)

Terrenos em prestações em Santa Thereza
Vendem-se lotes com linda vista para o mar, em prestações mensaes desde 100$000. Trata-se com o engenheiro Jeno Ferman, na Avenida Mem de Sá, 301. Teleph. Central 2648. (I 19833)

ALUGA-SE
Quartos e salas bem mobilados, com bastante ar, para familias e cavalheiros distinctos, cozinha e serviço de casa estrangeira. Praia do Flamengo, Corrêa Dutra n. 9. (I. 20674)

LANÇA PERFUME PARIS
Vende-se um saldo de Lança Perfume 60 gms. (barato). Rua Engenho de Dentro n. 28, loja de ferragens. (I 19785)

Telhas de canal
Typo colonial da fabrica Sacoman, de S. Paulo. Vende-se na Avenida Rio Branco n. 25, 1º, com o sr. Mariz. (I 20569)

PIANO
Vende-se um piano do fabricante allemão "Gerbr Dohnert", chegado a dois mezes; para ver e tratar, á rua Corrêa Dutra n. 6. (I 20817)

ARMAZEM
Acceitam-se propostas de arrendamento do vasto armazem da rua General Camara n. 331, acando-se de construir. Trata-se na rua do Areal, n. 27 (serraria). (I 20756)

MACHINAS
Engenho de serra, engenho de poço, serra de fita, tico-tico, motor electrico 5 HP., torno de bancada para madeira, com pouco uso, vendem-se na rua Dr. Maciel n. 44 — S. Christovão. (I 10773)

Consultorio medico
Aluga-se ou se admitte socio, muito commodamente. R. Marechal Floriano 42. (I. 20641)

COPACABANA
Aluga-se a familia de tratamento, uma casa nova e moderna, com tres pavimentos, garage, etc., proximo ao posto central de banhos; para ver e tratar na mesma, á rua Paula Freitas n. 20. (I 20410)

ESCRIPTORIO
Aluga-se uma grande sala de frente, proprio para companhia e outra menor; rua Gonçalves Dias n. 30. (I 19688)

Porco canastrão
Vende-se um, informações com Alexandre Machado de Andrade, estação Conrado Niemeyer, Linha Auxiliar — Estado do Rio. (I 10922)

PHARMACIA
Vende-se uma no centro, bem localizada e em rua de grande futuro... Cartas nesta redacção a S. C. (I 20767)

Casa em Ipanema
Excellente por contrato, com mobilia, com jardim e pequena horta em centro de terreno. Aluga-se á rua 20 Novembro n. 319. (I 19898)

Predio - Botafogo
Vende-se o predio á rua Paulino Fernandes n. 70, com 3 quartos, 2 salas, sala de banho, cozinha, etc., com jardim e grande quintal. Preço de occasião, 28 contos. Chaves e tratar á rua Barão Itamby, 39, Botafogo, com o sr. Coelho. (I 19925)

Fazenda á venda
Vende-se a fazenda *Fortaleza* e sitio *Serra*, no municipio de Mar de Hespanha, E. de Minas, distante 1 legua da Estação de Anta, E. do Rio. A Fazenda com 29 1|2 alqueires geometricos, sendo 52 em pasto em 5 divisões, 2 1|2 em lavoura e 5 em capoeirões; 1 casa de morada, 5 de colonos (todas de telhas), 1 moinho de fubá, com abundancia de agua, 100 vaccas leiteiras superiores, 60 dando leite e 2 touros, preço: reis 250:000$000. O sitio com 19 1|2 alqueires geometricos, 1 casa de morada, 6 ditas para colonos, 50 mil pés de café todos novos, colheita do café 800 arrobas, milho 800 alqueires. (sendo de terça), 4 alqueires em matta, preço 20:000$000. Para ver e tratar com o proprietario Theodorico Marques Pereira. (I. 19573)

PORCOS DUROC-JERSEY
Vende-se um macho e dois casaes, puro sangue, com 3 mezes de edade, filiação conhecida; informação com R. Moreira rua da Candelaria n. 78, sobrado. (I 19906)

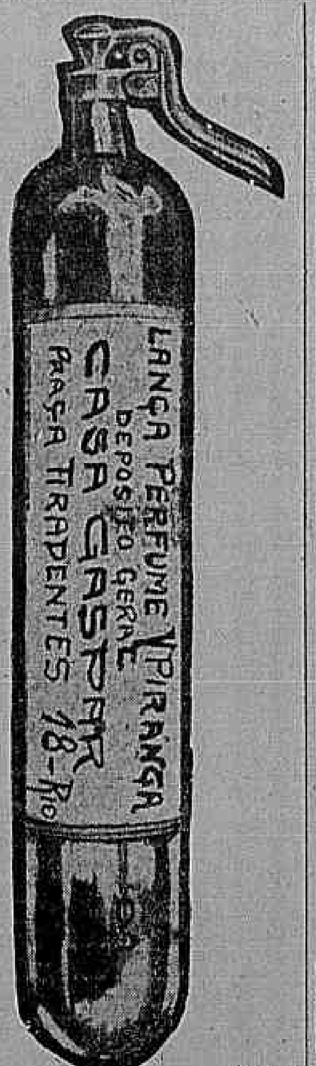

(15705)

ASSENTOS PARA CADEIRAS
Os melhores, vendem-se no deposito e officina de moveis e colchoaria da rua Frei Caneca n. 309. Telephone Central n. 1517. (I. 21221)

MESAS
Para sala, quarto e cozinha, vendem-se a preços baratos no deposito e officina de moveis e colchoaria da rua Frei Caneca n. 309. Telephone Central 1517. (I. 21221)

PAINA MORENA
Vende-se no deposito e officina da colchoaria S. José, á rua Frei Caneca n. 309. Telephone Central 1517. (I. 21221)

Luxuoso palacete
Vende-se rico, confortavel e solido predio construcção moderna, chacara arborizada, a 40 minutos da Avenida Central, bondes á porta. Informa-se com J. Pinto, na rua da Quitanda n. 73, loja. (I 21242)

Botafogo — Predio
Vende-se uma linda residencia, solida e confortavelmente construida com J. Pinto, rua da Quitanda 73, loja. (I 21242)

PARA RENDA
Vende-se uma villa de 8 casas, recentemente construida, dando a renda annual de 11:540$000; informa o sr. Pinto, na rua da Quitanda n. 73, loja. (I 21242)

MUDA DA TIJUCA
Vendem-se dois solidos e confortaveis predios: um á rua General Andrade Neves, com 3 salas, 6 quartos, etc., terreno de 15 x 68; outro á rua Garibaldi, com 2 salas, 6 quartos, etc. terreno de 10 x 40; informa J. Pinto, á rua da Quitanda n. 73, loja. (I 21242)

Autopiano Allemão
Vende-se um da superior marca Rex, com 88 notas, caixa de côr, 3 pedaes e diversas musicas. Por favor, á rua Barão de Mesquita 507, bonde Andaraby. (I 21066)

CASA
Vende-se uma com 5 commodos, pomar, logar saudavel, 11 x 45. Travessa Soares Pereira n. 34, Piedade. Preço: 8 contos. Trata-se na mesma. (I 28939)

Ouro m. a 3$200 a gramma
Compra-se, vende-se e concerta-se joias e relogios, na Officina Confiança, rua Marechal Floriano Peixoto n. 181, Tel. Norte 1275. (I 20010)

Motores electricos Allemães
Novos; encontram-se de 1|2 até 50 H.P.; á rua Treze de Maio n. 7. Frech & Pasquale. (I 20935)

FAZENDA
Vende-se, por 8:000$000, uma de 180 alqueires, distante 6 kilometros da cidade de Barra Mansa; trata-se á rua Ouvidor, 71, 1º andar (J. Senna). (I 20946)

SOBRADO
Aluga-se um com 6 janellas, proprio para sociedade ou atelier. Trata-se Avenida Passos n. 106. (I 20951)

Pensão excellente
Alugam-se, uma sala ricamente mobilada e quartos, a familias e cavalheiros de distincção, casa cercada de jardim, perto dos banhos de mar. Rua Dois de Dezembro n. 124. Cattete. Telephone Beira Mar 680. (I. 21077)

Aluga-se em Friburgo
Em casa de pequena familia de tratamento, dois quartos ricamente mobiliados com pensão. A duas senhoras ou moças que queirão passar o verão. Cartas á A. A., na posta-restante, Nova Friburgo, E. do Rio. (I 19746)

. Copias á machina
Na Escola Royal. Av. Rio Branco 151, 1º andar. (I. 20473)

CARNEIROS
Vendem-se 12 superiores, rua Commercio n. 74 — Santa Cruz, proprios para côrte. (I 20707)

CASA
Vende-se uma á rua Macedo Braga 31, E. de Dentro, com 4 quartos, 3 salas, cozinha, despensa, W. C., tanque, banheiro, varanda meia assobradada, ficando ao centro de terreno com jardim e todo arborizado. Ver e tratar n. mesma, com o proprietario. Bondes de Cascadura e E. de Dentro. (I. 21245)

Predio no centro
Arrenda-se um amplo predio de de loja e dois sobrados perto da Avenida Rio Branco; propostas á J. Pinto. Rua da Quitanda, 73, loja. (I. 21240)

RESIDENCIA — BOTAFOGO
Traspassa-se o contrato de novo e confortavel predio perto da Praia de Botafogo; trata-se com J. Pinto, Rua da Quitanda, 73, loja. (I. 21238)

Grande predio
Aluga-se por contrato o predio da rua Aristides Lobo 189; propostas a J. Pinto. Rua da Quitanda 73 loja. (I. 21238)

Sala independente
Aluga-se uma ricamente mobilada a cavalheiro distincto, por mez ou conforme se combinar, em casa de muito socego. Rua do Senado 244, sobrado. (I. 21236)

Lulu's da Pomerania
Vendem-se lindos filhotes n. 1, de puro sangue. Rua da Sagração 65, Icarahy. (I. 21023)

PRECISA-SE
De um armazem ou um bom sobrado para deposito de mercadorias, sem contrato. Cartas para a redacção deste jornal, a M. C. J. (I 20701)

Preço do tubo com 20 comprimidos. . . . . 3$000 (22603)

Predio proximo ao mar, 1 minuto distante. 61:500$, Leme
Vende-se graciosa vivenda prompta a ser habitada, varanda no lado, propria para pequena familia de tratamento, no lado 1 terreno de grande valor gradeado e ajardinado; tem 4 hygienicos dormitorios, 2 grandes salas, sendo que a de jantar tem 8 metros de comprimento, corredor, bellissimo quarto com banheira nova esmaltada, bidet, aquecedor, despensa, cozinha com grande fogão a gaz, 2 entradas independentes, e outras dependencias, negocio urgente; rua da Alfandega 130, 1º, das 2 ás 6. (I 21170)

AUTOMOVEL DIETRICH
16 por 30, vende-se um em perfeito estado na garage Haddock Lobo n. 232-A, para ser visto e tratado, a qualquer hora; o motivo da venda é o dono ter que se retirar para fóra. (I 21200)

CHANDELER
Vende-se magnifico, 7 logares, por preço de occasião. R. Carioca 34, s. 1. (I 21229)

CÃES POLICIAES
Vende-se lindo e puro casal de 5 mezes, por preço de occasião; rua da Carioca, 34, s. 1. (I 21229)

Hospital para cães
Para cural-os por pouco dinheiro e trabalho, internal-os, rua da Carioca n. 34. Das 2 ás 5 hs. Tel. 1478, C. (I 21229)

Loja e Sobrado
Aluga-se com contrato, predio moderno, boa loja e sobrado confortavel com 2 salas, 3 quartos, banheira e chuveiro separado, fogão de gaz e economico. Póde ser visto a qualquer hora. Rua do Lavradio 168. Trata-se á rua Sete de Setembro 38, loja. (15757)

Automovel "Paige"
Vende-se um, de particular, 6 cylindros, com pouco uso e a preço de occasião. Ver na Garage Omega, rua Tobias Barreto 68-70. Telephone, N., 2149. (14462)

PHARMACIA
Vende-se, para mudar, por motivo de entrega do predio. Facilita-se o pagamento. Praça Tiradentes n. 62. (14468A)

ENCERADOR
Encarrega-se de calafetar, afagar e encerar assoalhos, trabalhos garantidos; preços modicos, acceitam-se trabalhos nos suburbios: Petropolis, Nictheroy e Mendes. G. Rocha. Tel. Beira Mar 3488. (I 21206)

Engenheiro allemão
Procura capitalista como socio com cerca de (cem contos), para uma industria de machinas, que se destina a uma exploração com lucros elevados. Estas machinas têm excellente venda em todo o Brasil e, apóz 3 mezes de fundada a fabrica, já poderá vender as mesmas. Resposta H. S. (I 21140)

Primeiro andar na Avenida
Traspassa-se o contrato de um primeiro andar de predio na Avenida Rio Branco, entre Visconde Inhauma e praça Mauá. Cartas á H. S., no escriptorio desta folha. (I. 19961)

Casa até 40 contos
a dinheiro, compra-se uma, estylo moderno, de 2 andares, com bastante terreno, para o lado de Laranjeiras, Botafogo ou Tijuca. Offertas detalhadas por favor á F. B. para esta folha. (I 20880)

PIANISTA
Gualberto Maceió contrata-se para cinemas, clubs ou cabaret e bailes. Trata-se á rua Tenente Costa, 197, (Todos os Santos). (I 20889)

Casa — Vende-se
Vende-se excellente vivenda de construcção moderna edificada em centro de terreno de 35 x 92 (proprio) todo ajardinado e plantado de arvores fructiferas, com 3 quartos, 2 salas, cozinha, banheiro e W. C. e dispensa; illuminação electrica e duas elegantes varandas de entrada; preço 20:000$ ou 22:000$000 mobilada; tratar directamente com o proprietario e morador, á rua Anna Silva, 124, Jacarepaguá. Logar alto e saudavel. (I 20892)

PETROPOLIS
Aluga-se uma casa mobilada, com todo o conforto. Trata-se em Petropolis, á rua Souza Franco 333, telephone 243. (I. 21026)

Trabalhadores para lavoura
Para uma fazenda perto do Rio em logar saudavel, precisa-se de trabalhadores, acceitam-se tambem familias. Tratar rua General Camara 69—73. (I 20717)

PREDIO
Vende-se confortavel com cinco quartos e mais dependencias para familia de tratamento, em terreno de 10 x 50, tendo quatro quartos para creados. Tratar com Costa Braga & Cª, S. Pedro 72. (I 20708)

MACHINAS DE ESCREVER
Alugam-se Underwood, Remington e Royal, na rua 7 de Set. 97, sob. (I 21197)

PRATICO DE PHARMACIA
Offerece-se um para trabalhar das 8 da manhã, ás 8 horas da noite. Cartas a Pratico, nesta redacção. (I 21125)

MOLESTIAS DO
Estomago e Intestinos
Use PAPAINOL — A' venda na Drogaria Araujo Freitas — Ourives, 88. (19969)

Curso Superior de Commercio
(DIPLOMA DE GUARDA-LIVROS)
O Curso do "Gymnasio Olavo Bilac" é feito em 1 anno (2 séries de 6 mezes cada uma). Diploma e colloca o diplomado. As aulas terão inicio a 8 do corrente. Poucas vagas. Matriculae-vos já, hoje mesmo, e tereis breve uma optima profissão. (I 21135)

DACTYLOGRAPHIA E TACHYGRAPHIA
Escrever á machina com os dez dedos, sem olhar o teclado, em pouco tempo, só no "Gymnasio Olavo Bilac", á rua Barão de Iguatemy 57, (p. da Bandeira—Mattoso). O unico que dá 3 aulas por semana, cobrando 10$ de mensalidade. Diploma e colloca. Anexo-Curso Geral de Preparatorios. (I 21136)

MACHINAS ELECTRICAS E INDUSTRIAES
— LUIZ O. MAGEON —
Rua General Camara n. 161.
Rio de Janeiro (13872)

Pharmaceutico
Um diplomado acceita a direcção technica de uma pharmacia. Cartas a I. Silva; rua D. Manoel n. 32. (I 21159)

PIANOS
Pequenos concertos e reforma geral para ficar o piano como novo, faz-se a preço razoavel. Tel. Central 5669. (I 21153)

SITIO
Vende-se em Quatis, Municipio de B. Mansa, estação da Oeste, 30 alqueires em pastagens, com 3 divisões, muita agua, logar saudavel, boa casa de morada, com pomar, jardim, etc. Tratar com o proprietario sr. Mattos, das 10 ás 4, á rua do Cattete n. 271. Tel. 1188, B. M. (I 21148)

COPACABANA
Vende-se ou aluga-se com contrato, um confortavel predio acabado de construir, com optimas accommodações, á rua Constante Ramos n. 116. Informações teleph. Ipanema 356. (I 21139)

GUARDA-LIVROS
Procurae o Instituto Commercial; de accordo com a nova lei, é o que melhor vos convém. Praça Tiradentes n. 52. (I 21109)

Inglez - Tachygr
Mr. Wright (Inglez), Commercial, pratico, etc. Inf. Cartas, 61, rua Frei Caneca. (I 21101)

AUTOMOVEL
Benz 8 x 18 completamente reformado, trabalhando na praça, vende-se facilitando o pagamento. Tratar na garage Tijuca, á rua Aguiar. (I 21097)

COPACABANA
Aluga-se mobilada a confortavel casa em 2 pavimentos, centro de terreno e janellas para todos os lados. Rua Xavier da Silveira n. 86, Copacabana. Preço 2:400$, por 3 mezes. (I 20709)

1921
Folhinha Laemmert — A mais barata. Agenda Laemmert — A mais pratica. Almanack Bertrand — O mais variado. Av. Rio Branco, 151, 1º. (I 20684)

CAVALLO
Vende-se um, meio sangue inglez, para sella. Para ver e tratar no Frigorifico de Mendes, E. do Rio. (I 17731)

CONSULTORIO
Aluga-se optimamente installado, completo em apparelhos e instrumental cirurgico, todo o conforto, das 9 ás 18 horas. Ver e tratar á rua dos Andradas n. 52, sobrado, de 2 ás 4 (dias uteis). (I 21096)

UMA BELLA FAZENDA
Magnifica residencia de verão e optimo emprego de capital
A seis horas do Rio de Janeiro, E. F. C. B., com 150.000 cafeeiros, mattas, invernadas, animaes, criação de porcos, bemfeitorias de primeira ordem, grande e esplendida casa de morada, montada e mobilada com todo o conforto, clima magnifico, agua encanada e esplendida. Verdadeiro negocio de occasião. Preço 150:000$000.
Para informações detalhadas, dirigir carta a C. BROTERO BENEVIDES, Guaratinguetá. (15736)

CASA MOBILADA
(POR 3 MEZES)
Aluga-se, confortavelmente mobilada, uma esplendida casa, muito arejada, com vista para o mar, situada no melhor ponto da rua Buarque, no Leme, com garage, etc. Preço 3:500$000. Informações á Caixa n. 73 do escriptorio desta folha. (17102)

"S. B. Espiritas Homœpathicos"
CAIXA POSTAL, 30 — NICTHEROY — E. DO RIO
Os mediuns sonambulos invisiveis desta sociedade beneficente continuam a fornecer diagnosticos para os irmãos soffredores.
E' indispensavel mandar o nome por extenso — logar fixo, aonde mora — Edade — Profissão, e um envelope já sellado e subscriptado para a volta. (17193)

Zimer gesucht
Ein Herr sucht unmoebliertes Zimer in deutsch sprechender Familie. Briefe O. R. S. d. Folha. (I 2199)

ALUGA-SE
Uma sala e gabinete á rua da Assembléa 29, 1º, só para negocio limpo. (I 21177)

PHARMACIA
Pratico habilitado e honesto offerece-se para trabalhar. Cartas neste jornal, a E. Silva. (I 21179)

GOMMA LACA
a 17$500, oleo a 1$800, agua raz a 2$900, alvaiade a 1$800. Rua de São Pedro 180, Tel. Norte 4810. (I 21181)

ALUGA-SE
Um vasto salão com 4 janellas de frente, para qualquer negocio decente. Avenida Rio Branco n. 135, 2º andar (entrada pelo mensageiro). (I 21187)

Armazem no Cáes
Aluga-se um grande, proprio para deposito. Trata-se no n. 851 — restaurante. (I 21 189)

Agua-raz a 2$900
Oleo superior a 1$800; idem genuino, a 2$800; grande sortimento de ferragens; rua de S. Pedro 180. Tel. N., 4810. (I 21180)

OURO E PLATINA
Prata de 50 a 200 reis, joias com brilhantes e pedras preciosas, compram-se e quem melhores preços paga é a casa da rua Buenos Aires n. 216 (antiga do Hospicio), officina de ourives e lapidação de diamantes. (I 21134)

Zumbidos dos ouvidos
Tratamento pelo Dr. Neves da Rocha, com exito seguro, dos zumbidos nos ouvidos, pela massagem vibratoria, pelas correntes de alta frequencia. Os zumbidos diminuem logo nas primeiras applicações e acabam desapparecendo completamente. Consultas das 12 ás 4 horas da tarde. — AVENIDA RIO BRANCO, 90. (I 21147)

ENCERADOR
Calafetação e enceramento em assoalhos. Antenor Corrêa, na avenida Passos n. 88, loja. Tel. Norte 5830. (I 21218)

APOSENTO — FLAMENGO
Familia de fino tratamento, dispondo de confortavel, aluga com ou sem mobilia a cavalheiro ou casal distincto, rua Corrêa Dutra 35. (I. 21021)

CASA
Precisa-se uma para familia de tratamento, com 5 quartos, 2 salas, copa, cozinha, etc. nos bairros de Copacabana ou Leme. Aluguel de 400$000 a 450$000. Telephonar Beira-Mar 1016. (I 20874)

Armazem — Ipanema
Aluga-se um espaçoso, trata-se á rua Teixeira de Mello n. 30; das 8 ás 9 da manhã. (I 19956)

ANNUNCIO
Aluga-se, sobrado, Marquez Abrantes n. 232, 250$00 pagando os melhoramentos, 200$000. Para ver e tratar na mesma. (I 19047)

A COOPERATIVA
DE
Esperidião Malta de Campos
Fazendas, ferragens, miudesas e cereaes. Construcções navaes, deposito de lenha e de todos os productos da terra. O maior exportador de cacáo. Cod. Ribeiro — Teleg. Esperidião. Rua Vieira Junior n. 4. Parintins — Amazonas. (I 19946)

To let in Copacabana
2 front rooms unfurnished near venda and bond to Englishman or American Apply 1073 rua Copacabana. (I 19940)

FUNEBRES

Coronel Carlos Frederico Xavier de Britto
José Constante & C., penalizados com a noticia do repentino fallecimento em Pesqueira (Pernambuco), de seu prezado amigo coronel CARLOS FREDERICO XAVIER DE BRITTO, chefe da firma Carlos de Britto & C., de Pernambuco, convidam os seus amigos e os do finado para assistirem á missa que mandam rezar na egreja da Candelaria, amanhã, segunda-feira, 3 do corrente, ás 9 horas. (I 21089)

Monsenhor João Pio dos Santos
A Irmandade da Santa Cruz dos Militares e as Devoções de Nossa Senhora da Piedade, Nossa Senhora das Dores e S. Pedro Gonçalves fazem celebrar amanhã, segunda-feira, 3 do corrente, ás 10 horas, na egreja da Cruz dos Militares, uma missa solenne de Requiem e Libera-me por alma do seu preclaro e prezadissimo capellão, MONSENHOR JOÃO PIO DOS SANTOS, trigesimo dia do seu passamento. Officiará o revmo. conego Caruso, acolytado por distinctos sacerdotes e a orchestra será regida pelo professor João Raymundo Rodrigues. Para esse acto de religião e caridade pede-se o comparecimento de todos os irmãos, devotos, parentes e amigos do illustre morto. (I 21092)

Dr. José Corrêa de Aguiar
Maria Luiza de Aguiar Le Floch, Gaston Gabby e sua senhora Georgina Gabby (ausentes), filha e netos e os sobrinhos do finado DR. JOSÉ CORRÊA DE AGUIAR communicam que a missa de setimo dia terá logar amanhã, segunda-feira, 3 do corrente, ás 9 1|2 horas, no altar de Nossa Senhora das Dores da egreja de S. Francisco de Paula. (I 21117)

João Francisco Pinto de Magalhães
Maria Adelia Faria Magalhães e seus filhos, Maria Victorina Tavora de Magalhães Ehrhardt, Adolpho Ehrhardt, filhos, genro, noras e netos, José Francisco Pinto de Magalhães, agradecem a todos que, em presença, por telegrammas e cartas, lhes apresentaram sentimentos e o acompanharam á ultima morada, e de novo convidam para assistirem, amanhã, segunda-feira, 3 do corrente, ás 9 1|2 horas, na egreja do Carmo, á missa que, em sua intenção, fazem celebrar, agradecendo de antemão o seu comparecimento. (I 21166)

Vicente Wanderley
Zilda Alves Wanderley, filhas e Oswaldo Wanderley, agradecem, penhorados, ás pessoas que acompanharam os restos mortaes de seu saudoso e inesquecivel esposo, pae e irmão, e de novo as convidam a assistirem á missa de setimo dia, que, para descanso de sua alma, mandam rezar amanhã, segunda-feira, 3 do corrente, ás 9 1|2 horas, na egreja de Nossa Senhora do Carmo, confessando-se desde já sinceramente agradecidos. (I 21162)

Vice-Almirante Bueno Brandão
A familia Bueno Brandão communica a seus parentes e amigos que manda celebrar amanhã, segunda-feira, 3 do corrente, ás 9 1|2 horas, na egreja da Candelaria, uma missa por alma do vice-almirante FRANCISCO AUGUSTO DE PAIVA BUENO BRANDÃO. (I 21150)

Guiomar da Cruz Messeder
Lindolpho Messeder Freire Pinto e seus filhos convidam os seus parentes e amigos para assistirem á missa de trigesimo dia que, por alma de sua idolatrada esposa e mãe, mandam celebrar amanhã, segunda-feira, 3 do corrente, ás 9 1|2 horas, na egreja de S. Francisco de Paula; por esse acto religioso confessam-se agradecidos. (I 21146)

Major Leopoldo Linhares
Florentino Herbster Pereira e sua senhora Alice Linhares Pereira, por si e pelos filhos, irmãos, cunhados e sobrinhos do major LEOPOLDO LINHARES, fallecido a 27 de dezembro, convidam os parentes e amigos para assistirem á missa de setimo dia, que mandam celebrar na egreja de S. Francisco Xavier (matriz do Engenho Velho), amanhã, segunda-feira, 3 do corrente, ás 8 1|2 horas, antecipando seus agradecimentos. (I 21132)

Randolpho Soares Leitão
Cordolina Pereira Leitão e filhos convidam os parentes e pessoas da amizade do seu finado esposo e pae, RANDOLPHO SOARES LEITÃO, a assistirem á missa de trigesimo dia, que mandam celebrar em intenção de sua alma, amanhã, segunda-feira, 3 do corrente, ás 10 horas, na egreja de Nossa Senhora do Rosario, confessando-se desde já agradecidos. (I 21129)

Barão de Itacurussá
Filhos, genros e netos do BARÃO DE ITACURUSSÁ mandam celebrar uma missa por sua alma, amanhã, segunda-feira, 3 do corrente, ás 9 1|2 horas, na egreja de S. Francisco de Paula. (I 21160)

José Rodrigues
Sua familia convida seus parentes e amigos para assistirem á missa do quarto anno do seu fallecimento, que faz celebrar amanhã, segunda-feira, 3 do corrente, ás 9 1|2 horas, na egreja de S. Francisco de Paula, pelo eterno repouso do pranteado morto, confessando-se antecipadamente gratos pelo seu comparecimento a esse acto de religião. (I 21161)

Raul Marcondes do Amaral
PRIMEIRO-TENENTE COMMISSARIO DA ARMADA
A viuva, filha e demais parentes do primeiro-tenente RAUL MARCONDES DO AMARAL, na impossibilidade de saberem a residencia de todas as pessoas amigas, agradecem, do fundo d'alma, as homenagens prestadas por occasião do fallecimento, acompanhando os seus restos mortaes, em longo trajecto até á sua ultima morada. A todos eterno reconhecimento. (I 21124)

Inah de Carvalho Amaral
Alipio Augusto do Amaral Junior e filhos, Mathilde Eugenia Pimentel de Carvalho e filha, Alipio Augusto do Amaral, senhora, filhos, noras e genro, Attila de Carvalho e familia; Bleda de Carvalho e familia; Radagasio de Carvalho e familia; dr. Carlo De Rosa e familia agradecem a todos aquelles que os acompanharam na sua dor pelo fallecimento de sua extremosa esposa, mãe, filha, irmã, cunhada, nora e tia, INAH DE CARVALHO AMARAL, e convidam seus parentes e amigos a assistirem á missa de setimo dia que, por sua alma, será rezada no altar-mór da egreja de Nossa Senhora do Carmo ás 10 horas do dia 4 do corrente. (I 21222)

GRANDE VENDA ANNUAL
ESTÁ FAZENDO A
CASA TEDESCO
Grandes descontos no seu grandioso stock de fazendas, confecções, armarinho; um lindo e variado sortimento de artigos para creanças e recem-nascidos.

SEDAS!... SEDAS!...

Verdadeiro reclame. Lindos tecidos para verão. Verdadeiro queima. Eponge de pura seda, lindos padrões de palha de seda, padrões deslumbrados foulards de seda, grandes variedades.
Sedas lavaveis, sortimento nunca visto. Taffetás pura seda, largura 100 c|ms., desde 12$600 o metro, crepes china, grande variedade, largura 100 c|ms, 15$000, 1 atinées, peignoirs, Blusas, meias, leques e outros artigos a preços nunca vistos, não confundam.

9 - Rua Gonçalves Dias - 9 (16601)

Alfredo Pinto Salgueiro
1º TENENTE ENGENHEIRO MACHINISTA
Sua familia convida seus parentes e amigos para assistirem á missa de 30º dia que faz celebrar amanhã, 3 do corrente, ás 8 1|2 horas, na egreja da Candelaria, pelo eterno repouso do pranteado morto, confessando-se antecipadamente gratos pelo seu comparecimento a este acto de religião. (I. 20853)

Celina Pereira de Oliveira Guimarães
Napoleão Pereira d'Oliveira Guimarães, senhora e filhos, Manoel Pereira d'Oliveira Guimarães, João Bento de Magalhães e senhora, Maximiliano Baldessarini, senhora e filhos agradecem penhorados, a todos que acompanharam os restos mortaes de sua inesquecivel filha, irmã, neta, sobrinha e prima CELINA PEREIRA D'OLIVEIRA GUIMARÃES, e convidam para assistirem á missa de 7º dia, que por sua alma mandam rezar amanhã, 3 do corrente, ás 9 horas, na egreja de Santo Affonso, confessando-se desde já, eternamente agradecidos. (I. 20970)

D. Marina de Negreiros Jannuzzi
Em suffragio da alma da inesquecivel MARINA DE NEGREIROS JANNUZZI, sua familia manda celebrar, no dia 3 de janeiro, segunda-feira, ás 10 1|2 horas, no altar mór da egreja de S. Francisco de Paula a missa de trigesimo dia, e convidam seus parentes e amigos a assistirem a este acto de religião e piedade, confessando-se desde já agradecida. (I. 20850)

Dr. Sebastião Machado da Costa
Sua viuva e filhos mandam rezar amanhã, segunda-feira, 3 do corrente, ás 10 horas, no altar-mór da Candelaria, missa do trigesimo dia de seu fallecimento, e convidam a todos seus parentes e amigos a assistirem a esse acto de caridade e se confessam desde já agradecidos. (I 21205)

FLORICULTURA
BARBACENA
Assembléa 113. T. 1837, C. Corôas e Palmas de flôres naturaes por preços modicos. (15796)

Severiano King
Alexandrina King e filhos, Samuel King e familia e Mercedes Blyma, Hugo Blyma e Candido Magalhães e familia agradecem penhorados a todos que acompanharam os restos mortaes do seu saudoso esposo, pae, sogro, avô, irmão, tio SEVERIANO KING, e convidam para a missa que, por sua alma mandam celebrar no dia 4 do janeiro de 1921, ás 10 1|2 da manhã, no altar mór da egreja da Candelaria. (I. 19975)

Joaquim
Antonio Carlos Penna de Barros e senhora, J. J. Penna de Barros, senhora e filhos e Algenio Soares, senhora e filhos, communicam aos seus parentes e amigos o fallecimento de seu innocente filho, neto e sobrinho JOAQUIM, cujo enterramento se effectuará hoje, domingo, 2 do corrente, ás 5 horas, saindo o pequeno feretro da rua S. Francisco Xavier n. 455, para o cemiterio de São Francisco Xavier. (I 20977)

Georgina Vieira da Cunha
Josephina Vieira da Cunha e filhos convidam as pessoas de sua amizade para assistirem á missa de setimo dia de sua inesquecivel filha e irmã GEORGINA VIEIRA DA CUNHA, amanhã, segunda-feira, 3 do corrente, ás 9 horas, na matriz de S. João Baptista, á rua Voluntarios da Patria, confessando-se agradecidos. (I 20975)

GUARANÁ-PÓ
K. 28$—Vidro, 7$500 — 3$ — 2$
Processo Integral e hygienico da Fab. Guaraná Moagem.
DEP. RUA DO ROSARIO, 96 (11276)

CHÁ IDEAL
E' o melhor.
CASA DA INDIA. Ouvidor 57. (9371)

Casa Guaraná
a unica que recebe diretamente o verdadeiro
Guaraná Manés
Rua do Ouvidor n. 120.
CHARUTARIA PARÁ (7381)

Suco de Uvas Welch

A ATMOSFERA vivificante dos vinhedos da America do Norte sente-se no suco de uvas Welch.

Beber Welch uma vez é bebe-lo sempre.

O sabor agradabilissimo de uva fresca é o seu travo delicioso tornam-no um refresco sem rival e cujos efeitos refrigerantes se prolongam mais que em nenhum outro.

Servido em todos os cafés e clube e vendido ás caixas ou em garrafas no seu fornecedor.

Agentes: Paul J. Christoph Co., 115 Rua da Quitanda, Rio de Janeiro

The Welch Grape Juice Co.
Westfield, N.Y. E.U.A. (13645)

Estrados para cama
Fazem-se sob medida, no deposito e officina da colchoaria e moveis da rua Frei Caneca n. 309. Telephone Central 1517. (I. 21221)

PAINA DE SEDA
Sem caroço, a terminar, kº 3$600, no deposito e officina da colchoaria S. José, á rua Frei Caneca n. 309. Tel. Central 1517. (I. 21221)

Quarto ou Pensão
Defronte ao mar e proximo á Avenida Rio Branco, Praia de Santa Luzia 196, sobrado. Tel. 2755, C. (I 20980)

Pensão familiar
A' beira mar e proximo á Avenida Rio Branco, Praia de Santa Luzia n. 196, sobrado. Tel 2755, C. (I 20979)

Ternos de Roupa Inglezes Directamente Pelo Correio

Em apparencia, nada se compara com um terno feito de tecido inglez de lã pura e genuina. Podereis obter um, feito sob a vossa medida individual; não já prompto ou meio acabado, mas, cortado e ajustado para satisfazer-vos pessoalmente. Este será feito com todos os aviamentos de qualidade ingleza superior; pois, é na Inglaterra, onde os melhores tecidos do mundo são fabricados. Negocio directo entre o fabricante e o consumidor, poupando-se assim todos os lucros dos intermediarios, o que quer dizer uma economia de 30% á 60% sobre os preços no Brazil.

O nosso preço é de 88$043 á 160$000

Remetterêmos amostras, ao receber um cartão postal com a indicação do nome e endereço, respectivamente, de "Tweeds" inglezes e escossezes, encorporado "Huddersfield Worsteds," lindissimos "Indigo Serges," "Bedford Cords," tecidos do Oeste da Inglaterra, etc., etc.; assim como tambem catalogo de modelos e desenhos para as respectivas medidas individuaes. Envie-nos o vosso postal com brevidade afim de evitar-se demora ou perda de tempo.

Vendemos igualmente fazendas em jardas. Medida, approximada, precisa para cada terno, cerca de 3½ jardas. Solicitamos a fineza de escrevernos em inglez, pedindo amostras gratuitas e tambem os detalhes do nosso trabalho.

Satisfação garantida. Todas as nossas mercadorias são expedidas sujeitas ao prazo de 7 dias para a respectiva approvação. Se as mesmas não convierem, e nos forem devolvidas no dito prazo, reembolsarêmos immediatamente o custo respectivo.

GROVES & LINDLEY, Alfaiates Exportadores, 28, The Lion, Huddersfield, Inglaterra.

AVISOS MARITIMOS

Lloyd Brasileiro

Serviço geral de navegação brasileira — Praça Servulo Dourado (entre Ouvidor e Rosario). Telephone, 2.401, Norte

LINHAS POSTAES

LINHA DO SUL — O PAQUETE **Servulo Dourado**

Sairá a 2 de janeiro, ás 10 horas, para: Santos, Paranaguá, Antonina, São Francisco, Itajahy, Florianopolis, Rio Grande e Montevidéo.

LINHA DO NORTE — O PAQUETE **BAHIA**

Sairá a 5 de janeiro, ás 10 horas, para: Victoria, Bahia, Maceió, Recife, Cabedello, Natal, Ceará, Maranhão, Pará, até Manáos.

O Lloyd Brasileiro não se responsabiliza pelas mercadorias que entrarem em seus armazens sem as respectivas ordens de embarque, nas quaes serão declarados: vapor e armazens respectivos.

Sociedade Anonyma Martinelli

RIO DE JANEIRO — S. PAULO — SANTOS — GENOVA

SAQUES

Sobre: Portugal, Ilhas, Hespanha, Italia, Hollanda, França, Inglaterra e Nova York.

As taxas mais modicas do mercado, entregando-se as letras immediatamente.

CAMBIO

Venda e compra de moedas de todos os paizes.

UNICA CONCESSIONARIA DO AFAMADO APERITIVO DIGESTIVO: FERNET-BRANCA

Séde: AVENIDA RIO BRANCO, 106 e 108 — RIO DE JANEIRO. (15799)

Tossís? Tomae BRONCHITAL

Deposito: — RUA URUGUAYANA, 111 — PHARMACIA BITTENCOURT. (4847)

BOA sala de frente, para cavalheiro distincto, com café pela manhã, aluga-se em casa de peq. familia de tratamento, á Praia de Botafogo 468. Tel. Sul 3345. (I 21118) G

COMMODOS — Em casa de familia aluga-se um, arejado, com pensão, com ou sem mobilia, a moços academicos, ou senhor de tratamento, proximo banhos de mar, rua Buarque de Macedo 13, Cattete. (I 21130) G

SALA boa ou quarto arejado, cede-se a casal ou familia distincta, em casa de todo respeito; dá-se boa pensão. Rua Laranjeiras, 322. (I 19899) G

SALA. Aluga-se em casa de familia distincta uma sala de frente, mobilada. Tratar á rua Corrêa Dutra n. 154. (I 20919) G

ALUGA-SE, na rua Haddock Lobo 153, uma boa sala, a moços de tratamento. (I 20216) K

ALUGA-SE um optimo commodo com pensão, a um casal ou cavalheiro; rua S. Raphael n. 23, Tijuca. (I 19844) K

ALUGAM-SE uma excellente sala mobilada e dois bons quartos, só a senhores de tratamento, no predio no centro de grande jardim. Rua Conde de Bomfim 255. Tel. Villa 3382. (I 20704) K

ALUGA-SE a casal ou a senhor do commercio, de toda a respeitabilidade, um compartimento independente, em casa de familia de todo o respeito; rua Alzira Brandão n. 58 A. Conde de Bomfim. (I 20863) K

ALUGA-SE ou vende-se a casa mobilada da rua Leopoldo 33, no Andarahy, no centro de grande terreno todo ajardinado, varanda ao lado, toda pintada a oleo, tendo sete quartos, sala de visitas, sala de jantar, saleta, quarto de banho com banheira esmaltada com agua quente e fria, esplendida cozinha com fogões a gaz e a lenha, pia com mesa de marmore, quarto fóra para empregado, abundancia d'agua, grande pomar e gallinheiro. Trata-se na mesma, de 8 hs. da manhã ás 6 hs. da tarde. (I 20720) L

QUARTO. Em casa de familia de tratamento, aluga-se um, muito arejado, com tres janellas abrindo sobre um jardim. Só se acceitam pessoas de todo respeito. Rua Ibituruna (Campo Alegre), n. 120. (I 19933) L

TO LET, 2 nice rooms, independent, surrounded by garden, quiete residence, free of dust, confortable bathroom, without board, for City Gentleman only, near Quinta de Boa Vista. Rua da Caixa d'Agua n. 22, bonde Jockey-Club. (I 20937) L

Ao Tintureiro Parisiense

Casa de 1ª ordem — Lava chimicamente qualquer tecido, com especialidade as flanellas, palha de seda e vestidos finos de senhora. Limpa a secco, lava luvas de pelliça, faz plissée e tinge com perfeição para luto em 24 horas.

RUA DA ASSEMBLÉA 74 — Telephone, Central 4306 — Filial: AV. SALVADOR DE SA' 46 — Tel. C. 1337. (13580)

ANCHIETA — Neste saluberrimo logar, a 40 minutos da Central, vende-se uma linda chacara, junto da estação e na parte alta, com lindo pomar, todo cercado, com duas casas, agua, luz, livre de qualquer onus, por preço de occasião; tratar na Praia Sta. Luzia 132. (I 20784) N

A' RUA Pereira Nunes, Aldeia Campista, vendem-se tres predios, um palacete por 50 contos, e um grupo de dois, por 27 contos, cada um. Informar, Mourão, Rozario n. 161. (I 19963) N

COMPRA-SE uma casa em Botafogo, ou rua transversal, até 20 contos, dinheiro a vista; que tenha jardim e quintal, para tratar, rua Barão do Sertorio 81. (I 20856) N

CHACARA — Vende-se, 111 x 200, centenas de arvores em fructo, 4 casas, uma com o, com luz, agua, etc. Verdadeiro sanatorio, 10 minutos de Cascadura, Campinho, 101. (I 20893) N

VENDE-SE em São Gonçalo, uma situação distante do bonde 5 minutos; casa superior para morada, com agua encanada e luz electrica; campo bom; engenho movido a electricidade, com 10 mil pés laranjeiras 100 pés de abacateiros, muitas outras fructeiras de qualidade; estas para cercados de terra propria; tratar com o dono na mesma casa, rua Nilo Peçanha 37. (I 19520) N

VENDE-SE um bom terreno de esquina (triangular), na Estrada Nova, esquina da Estrada Velha, Tijuca. Tambem se vende a chacara toda, com casa e boa garage para automovel, junto das Aguas Ferreas. Trata-se á Estrada Velha 594. (I 19666) N

COPACABANA — Vende-se nesta rua, terreno 12 1/2 x 44,30 ... 2:000$000, m. f. p. p. bonde barato; Rozario 142, sob. Lemos. T. N. 3073. (I 21091) N

Implorando a caridade

ANGELA PECORARO, viuva, com 86 annos de edade, completamente cega e paralytica;
AMANCIA, viuva, com 58 annos de edade, quasi cega;
BERNARDINA, 74 annos;
CARLOTA, pobre velhinha sem recursos;
ELVIRA DE CARVALHO, pobre cega e sem amparo da familia;
ENTREVADA, r. do Chichorro n. 47, casa XVIII, doente, impossibilitada de trabalhar, tendo duas filhas, sendo uma tuberculosa;
FRANCISCA DA CONCEIÇÃO BARROS, cega de ambos olhos e aleijada;
JOÃO DA CRUZ — Menino cego paralytico e mudo, sem recursos;
MARIA EUGENIA, pobre velha, sem o menor recurso para a sua subsistencia;
JULIETA e EMILIA, duas pobres irmãs;
THEREZA, pobre seguinha sem auxilio de ninguem;
VIUVA SOARES, velha sem poder trabalhar;
VIUVA SANTOS, com 68 annos de edade, gravemente doente de molestias incuraveis;
VIUVA DE UM JORNALISTA, sem o menor amparo.

PRECISA-SE de boas costureiras, para roupas brancas, de homem. Paga-se bem. Largo da Carioca 12, sobrado. (I 20783) D

PRECISA-SE, urgente, das pessoas sem emprego, com direito; á rua do Hospicio n. 214. (I 20812) D

Casas e commodos centro

Aluguel, compra, venda, hypotheca e construcção de predios e terrenos; com J. Pinto, rua da Quitanda, 73, loja. (I. 19985) E

ALUGAM-SE, por preços reduzidos, esplendidas salas para escriptorios ou ateliers. Carioca 52, 1º andar. (I 19094) E

ALUGA-SE um quarto a senhor do commercio, em casa de familia, com luz electrica, banheiro, etc., na rua Visconde Rio Branco 61 A casa 10. (I 21210) E

ALUGA-SE 1 boa sala de frente, com 2 boas sacadas e bem espaçosa, servida a elevador, para casal sem filhos ou um senhor de tratamento. Com pensão ou sem. Carioca, 40, 2º. (I 20967) E

ESCRIPTORIO — Alugam-se duas excellentes salas para escriptorio, com janellas para a rua; rua S. Pedro n. 169, 1º andar, perto da Uruguayana. (I 20928) E

ALUGA-SE uma boa sala de frente mobilada, em casa de familia. Avenida Mem de Sá, 126. (I 21224) E

ALUGA-SE uma sala de frente em casa de familia, a pessoas do commercio. Avenida Henrique Valladares 23, terreo. (I 19926) E

ALUGAM-SE salas para rapazes e senhores de tratamento. Avenida Mem de Sá, 41. (I 20728) E

Lapa e Santa Thereza

ALUGA-SE o predio da R. Petropolis n. 16, Sta. Thereza, aluguel, 1 anno adeantado, 2:400$, T. R. Carioca 34, sob. 1º. (I 21228) E

JUVENTUDE ALEXANDRE

O mais poderoso tonico dos cabellos! Extingue a caspa em tres dias. Os cabellos brancos ficam pretos, não queima, não mancha a pelle; a JUVENTUDE dá vigor, mocidade e crescimento aos cabellos.
Evitar imitações, pedindo sempre
Juventude Alexandre
Preco, 3$000; pelo Correio, 5$000. Nas boas perfumarias e drogarias.
Deposito CASA ALEXANDRE — Ouvidor, 148 (385)

SUBURBIOS

ALUGA-SE a casa acabada de construir, com 8 commodos, na rua Santarem, 36 (Penha Circular). Aluguel 100$000 com fiador. (I 20814) M

ARMAZEM — Aluga-se um espaçoso, para qualquer negocio; tem casa para familia, com entrada independente. Na rua 24 de Maio 274. Trata-se no 272, E. Sampaio. (I 19771) M

ALUGA-SE 1 esplendida sala de frente e quarto, W. C., (luz inclusive), saleta, tanque, banheiro, quintal, etc. e um espaçoso porão com luz e todas as commodidades. Rua Barbosa da Silva n. um minuto da estação de Riachuelo. (I 21098) M

ALUGA-SE a pessoas modestas, sem creanças, um bom porão. Rua Flack n. 153, Riachuelo. (I 21145) M

ALUGA-SE a pessoas modestas, sem creanças, um bom porão. Rua Flack n. 153, Riachuelo. (I 21144) M

ALUGA-SE a casa da rua Nerval de Gouvêa n. 59, em Cascadura, por 205$000, com tres quartos, duas salas e mais commodidades. Trata-se na rua Getulio 139, estação de Todos os Santos. (I 20700) M

ALUGA-SE por contrato, uma casa dentro de um grande terreno, á rua Francisco Manoel 67, Estação do Sampaio. (I 21011) M

ALUGAM-SE com contrato os predios da rua Zeferino ns. 144 e 146 (Todos os Santos), com amplo armazem e commodos para morada, fazendo esquina com as ruas Honorio e José Bonifacio; as chaves estão na rua Honorio n. 191; trata-se na rua da Alfandega n. 87. (I 19997) M

CASA LEITÃO

Cambraia de linho grande sortimento, côres modernas metro 8$000 (...03)

CASAS. — Mourão dos Santos, encarrega-se da venda de predios e hypothecas. Rozario 161. Tel. N. 3166. (I 19962) N

COMPRA-SE uma casa situada entre o Cattete e Leme, que tenha no minimo 4 quartos. Offertas com preço ao dr. Wagner, G. Dias 17, sobrado. (I 20969) N

EM uma das ruas transversal á rua Conde Bomfim, depois da Muda da Tijuca, vendem-se 3 predios, sendo um com jardim, gradil, centro terreno, com 2 salas, 3 quartos, cozinha, quarto com chuveiro e W. C., e quintal, tendo ao lado uma entrada, com 2 predios novos, quarto com chuveiro e W. C., e grande quintal; tratar Mourão, Rozario 161. (I 19964) N

PREDIOS, a construcção solida, rua Bemfica 161 e 163, tendo mais nos fundos uma casinha, um barracão, e ao lado, um terreno de 20 x 68; preço de tudo 20 contos; tratar Mourão, Rosario n. 161. (I 19965) N

PREDIO á Estrada de Monsenhor Felix n. 349 (Irajá), que se póde chamar um sitio, centro terreno 31 x 90, jardim e gradil, novo, assobradado, com 3 janellas de frente, varanda corrida, 2 salas, 4 quartos, despensa, quarto com chuveiro e W. C., tanque, grande chacara, tendo mais uma casinha com frente para a rua João Machado, chave no armazem da esquina, entregando-se a mesma logo que faça negocio; preço: 12:000$000; Mourão, Rosario 161. (I 19965) N

PREDIOS — Vendem-se á rua José Vicente n. 27, com bondes á porta, do Andarahy Grande, centro de terreno 12 x 56, apalacetado, jardim, e gradil na frente, 2 janellas de sacadas de ferro, entrada ao lado com escada de pedra marmore, varanda na extensão do predio, 3 salas, 4 quartos, quarto com banheira, com agua quente e fria; W. C., boa cozinha com fogão a gaz, 1,70 de porão; quintal plantado; tratar no mesmo, ou com Mourão, Rosario n. 161. (N 19965) N

PREDIO na Tijuca, vende-se, por 35 contos; [illegible]

A cura rapida da Gonorrhéa

Diariamente nos enviam attestados de curas surprehendentes conseguidas com o GALENOGAL, do especialista inglez dr. W. Romano.

Attesta o sr. Manoel R. Sacramento Filho, praça n. 723, do 27º batalhão de infantaria — Durante seis mezes soffri de pertinaz rheumatismo, passando dias e noites sentado em uma cadeira; dôres atrozes, sem poder dormir, enfraquecendo a ponto de minha familia julgar-me tuberculoso. Por indicação medica tomei o GALENOGAL, melhorando logo com o primeiro frasco e, completamente bom, com o quinto; como tambem achei-me curado de uma gonorrhéa de que soffria ha muito tempo.

Nas pharmacias e drogarias. Depositarios: Drogarias Pacheco, Granado & C., Casa Huber, Baptista, Campos Heitor, Araujo Freitas & C. e V. Silva. Em Nictheroy: Barcellos & Comp. (17153)

BONS aposentos mobilados, para cavalheiros de tratamento, com café, pela manhã, em casa de pequena familia distincta, á rua S. Salvador n. 31, Cattete. (I 20566) G

ZU vermieten ein vorder saal mit oder ohne moebe an einzelne Herren. Praia Botafogo 468. Tel. 3345. (I. 21119) G

Leme, Copacabana e Leblon

ALUGA-SE uma grande sala e um quarto independente, em casa de familia estrangeira, casa tem banheiro, 3 minutos dos banhos de mar; rua Leopoldo Miguez n. 17, casa n. 2, Copacabana. (I 20616) H

ALUGA-SE, em casa de familia distincta, um bom quarto com pensão, luz, banhos e telephone, só a senhora. Rua Conde de Bomfim 527. (I 21100) K

ALUGA-SE, em casa de familia de todo respeito, um confortavel quarto, com pensão, a casal sem filhos. R. Aristides Lobo, 85. (I 20839) K

ALUGA-SE a um ou dois cavalheiros distinctos, em casa de um casal sem filhos, quarto mobilado, com pensão, á rua Haddock Lobo 383. Tel. 426 Villa. (I 21029) K

ALUGAM-SE magnificos aposentos, com ou sem communicação, mobilados, com ou sem pensão, a pessoas de fino tratamento, na rua Pareto 50 (C. Bomfim). (15743) K

ALUGA-SE por contrato ou vende-se um grande predio na Tijuca, proprio para hotel, collegio ou pensão. Na rua Conde de Bomfim, 1.110. (I 20902) K

Cozinheiros e cozinheiras

ALUGAM-SE boas cozinheiras mocinhas e outras; honestas e da roça, pedidos para Pavuna, Est. do Rio, á Agenor Portugal, (enviem sellos). (I 21175) B

COZINHEIRAS, copeiras, meninas e outras creadas. Precisa-se urgente, á r. Hospicio 214. (I 20811) B

MADCHEN oder Frau die ein wenig zu kochen versteht für kleine Familie gesucht. Rua General Glicerio n. 44. — Laranjeiras. (I 20794) B

PRECISA-SE de uma cozinheira (branca). Tratar á rua B. Aires n. 35, 1º, com o sr. Alvim. (I 19920) B

PRECISA-SE de uma boa cozinheira, para casa de pequena familia, á rua Conselheiro Barros n. 3, Itapagipe. [illegible]

PRECISA-SE de uma cozinheira, na rua Santa Luiza 82, Maracanã. (I 21211) B

PRECISA-SE de uma boa cozinheira, de côr branca, de preferencia estrangeira, [illegible] sem filhos; Paga-se bem ordenado. R. de Novembro 315. Ipanema. (I 20865) D

Creados e creadas

PRECISA-SE de uma creada para serviços de casa, menos cozinhar, dormir no aluguel; não se faz questão de côr, [illegible] rua Paula Mattos n. 5. (I 20760) C

PRECISA-SE de uma lavadeira na rua Haddock Lobo n. [illegible] (I 21041) C

PRECISA-SE de uma arrumadeira, na rua Haddock Lobo n. 263. (I 20759) C

PRECISA-SE de uma copeira e arrumadeira, de confiança, para casa de pequena familia. Paga-se bem, 99, Benjamin Constant. — Gloria. (I 20771) C

PAGA-SE bem a uma empregada dormindo no emprego, para o serviço de um casal. Rua Visconde Sta. Cruz 18, E. Novo. (I 21188) C

PRECISA-SE de uma creada para todo serviço de uma pequena familia. Rua S. Francisco Xavier 633. Casa 6. Avenida Almeida. (I 20926) C

ALUGAM-SE dois esplendidos quartos a casal sem filhos ou a senhora só, com pensão, na Avenida Mem de Sá n. 159. (I 20470) E

ALUGA-SE a metade de um commodo, mobilado, com pensão, luz e telephone, por 130$000. Rua do Rezario 109, 2º andar. Tratar do meio dia em deante. (I 20763) E

ALUGAM-SE bons quartos com pensão, em casa de familia de tratamento, á rua Marechal Floriano n. 220, 1º andar. (I 19921) E

ALUGAM-SE esplendidas salas e quartos á avenida Henrique Valladares, 42, sobrado. (I 19887) E

ALUGAM-SE dois bons escriptorios, sendo um com sacada para a Avenida, á avenida Rio Branco 90, Providencia. [illegible]

ALUGA-SE bella sala na Av. Rio Branco 149, 2º and. Tratar na mesma Av. n. 153, 2º, elevador. (I 21050) E

ALUGAM-SE em casa de familia, uma boa sala, a pessoas de tratamento, e um bom quarto, com ou sem pensão. Rua Buenos Aires 230, segundo andar. (I 21142) E

ALUGA-SE uma sala de frente, bem mobilada, com entrada independente, em casa de pequena familia, a um senhor de tratamento ou a casal que trabalhe fóra, na avenida Gomes Freire n. 91, sob. (I 21068) E

QUARTOS magnificos e com pensão, de 150$000 a 190$000. Cancella 67, por cima do Cinema Rio. (I 21030) E

ALUGA-SE um optimo quarto bem mobilado, com excellente pensão, em casa de familia, logar socegado, a um rapaz ou senhor decente. Rua Visconde de Paranaguá n. 15 (Lapa). (I 20901) F

ALUGAM-SE bons quartos á rua do Passeio n. 112 (largo da Lapa). (I 21234) F

ALUGA-SE, em casa de familia, um quarto mobilado, mas só a uma senhora séria ou moça do commercio. Rua da Lapa n. 90, 2º andar. (I 21079) F

ALUGA-SE uma sala de frente, bem mobilada, com optima pensão, logar socegado, em casa de familia, a um senhor ou dois rapazes decentes, por preço modico. Rua Visconde de Paranaguá n. 15 (Lapa). [illegible]

SALAS de frente — Alugam-se a casaes distinctos [illegible] (I 20965) F

GONOFIM

Novo processo de tratamento da

GONORRHEA

UM VIDRO EXTINGUE A MAIS REBELDE

Fr. 5$ — Dep.: A. Gesteira & C. — R. Gonçalves Dias, 50 (10222)

ALUGAM-SE bons quartos em casa de familia. Avenida Mem de Sá 149, 2º andar. (I 19910) E

ALUGA-SE um bom escriptorio á rua 7 de Março n. 20, 1º andar, proximo á rua do Ouvidor. [illegible]

ALUGA-SE [illegible] (I 20787) E

ALUGA-SE uma sala, em casa de familia, na travessa do Torres n. 19, sobrado. (I 20782) E

ALUGA-SE um quarto, mobilado, com pensão, a dois moços de tratamento. Av. Passos 49, sob. (I 19934) E

ALUGA-SE o sobrado da rua d. Julia n. 101, com 2 salas espaçosas, 4 quartos, cozinha, banheiro e um esplendido terraço; As chaves estão na rua Frei Caneca 368, esquina d. Julia. (I 21005) E

ALUGA-SE um quarto para rapaz solteiro. Rua Silva Manoel 134. (I 20889) E

ALUGAM-SE duas optimas salas contiguas, sendo uma de frente, por 400$. Carioca, 52, 1º. (I 19994) E

ALUGA-SE uma sala bem mobilada, com pensão, em casa de familia, á rua Ubaldino do Amaral 89, Esplanada do Senado. (I 21072) E

REMEDIOS

Quando necessitarem não comprem sem verificar os preços da DROGARIA TEIVE, á rua Buenos Aires n. 114, em frente á rua Gonçalves Dias. (11145)

Cattete, Laranjeiras, Botafogo e Gavea

[illegible]

ALUGA-SE, em mar, bella sala de frente e quartos mobilados, com pensão, a preços muito reduzidos. Pensão Familiar, praça José de Alencar 14, Cattete. (I 10893) G

ALUGAM-SE quartos sem mobilia e com pensão, a senhoras distinctas. Rua D. Carlota 61, Botafogo. (I 19692) G

ALUGAM-SE magnificos aposentos no Hotel Palacete Americano, para familia e cavalheiro, logar saudavel e centro de jardim; tem garage. Novos proprietarios; rua Pereira da Silva n. 128. Tel., Beira-Mar, 763, Laranjeiras. (I 19723) G

ALUGA-SE uma linda sala mobilada, a casal ou pessoa de tratamento. Rua Pedro Americo 26. (I 20647) G

ALUGAM-SE uma sala e um quarto, na rua Corrêa Dutra n. 80. (I 19767) G

ALUGA-SE um lindo quarto de frente, mobilado, com pensão, em casa de familia de todo o respeito, á rua Voluntarios da Patria n. 286. (I 19848) G

ALUGAM-SE, a dois senhores distinctos, uma grande sala de frente e um quarto, luxuosamente mobilados, com luz electrica, telephone e todo o conforto, com ou sem pensão; muito perto dos banhos de mar do Flamengo. Rua Buarque de Macedo n. 44. (I 19930) G

ALUGAM-SE bons e arejados aposentos para familias de tratamento, á rua Costa Bastos n. 29 (Pensão). (I 20543) G

ALUGA-SE um bom quarto, mobilado, rua do Cattete 328, sob. (I 20798) G

ALUGA-SE a cavalheiro, um quarto assobradado, com janella, á rua Guanabara 34, (Laranjeiras). (I 20797) G

ALUGA-SE boa casa a familia de tratamento. Ver e tratar á rua Bento Lisboa 55 (andar terreo), das 12 ás 16 horas. (I 21126) G

ALUGAM-SE sala e quarto de frente, em casa de familia de todo respeito, na rua Maria Eugenia 75, Botafogo. Trata-se na rua 7 de Set. 97, sob., 2º andar, com o sr. Gerhard. (I 21108) G

ALUGAM-SE uma sala de frente e um quarto ricamente mobilado, em casa de familia, com pensão, a casal ou cavalheiro. Perto dos banhos de mar do Flamengo. Buarque de Macedo, 16. (I 21087) G

ALUGA-SE uma boa sala mobilada, a pessoas de tratamento; tem telephone. Rua Cattete 13, 1º andar. (I 21193) G

ALUGA-SE uma boa casa, com 4 quartos, 2 salas, sita á rua Alice n. 87, Laranjeiras. Trata-se na mesma. (I 21186) G

ALUGA-SE um bom aposento bem mobilado, para casal ou pessoa só, com ou sem pensão; tem banhos quentes e telephone; na rua do Cattete n. 77, sob. (I 20723) G

ALUGA-SE um superior quarto a rapazes solteiros. Rua Bento Lisboa 170, perto do largo do Machado. (I 19883) G

ALUGA-SE um quarto a pessoa muito decente. Rua Silveira Martins n. 72, casa VIII, com ou sem mobilia. (I 20921) G

ALUGAM-SE esplendidos quartos, com pensão, para casaes e solteiros, á r. D. Luiza 21, pensão D. Luiza. (I 20920) G

ALUGAM-SE bons quartos para pessoas solteiras. Ladeira da Gloria, 37. (I 20846) G

ALUGAM-SE 2 quartos e uma grande sala de frente. Rua Dois de Dezembro 121, Cattete. (I 19959) G

ALUGA-SE quarto mobilado, a rapaz do commercio, casa de respeito, perto dos banhos. Rua Silveira Martins, 60. (I 20961) G

ALUGA-SE um quarto mobilado em casa de familia. Largo do Machado 46. (I 19968) G

ALUGA-SE em casa de familia de tratamento um esplendido aposento a cavalheiro do commercio. Tel. B. M. 2152. (I 19976) G

ALUGAM-SE bons quartos de frente, sem pensão, e mobilados, na rua 2 de Dezembro n. 78, Cattete. (I 21232) G

BOA sala ou quarto, aluga-se. Casa de tratamento. Corrêa Dutra 29. (I 19981) G

Sofá Privilegiado p.ª exame medico

Carta Patente n. 10541

Adoptado pelos principaes clinicos da Capital, Estados, Hospitaes e Casas de Saude

— PREÇO 130$000 REIS —

Para o interior fabricam-se de desarmar. Fabrico especial de A. F. COSTA

Rua dos Andradas, 27 — Tel. 1350 Norte (7440)

Cabellos Brancos FLORENTINA

A melhor loção vegetal e perfumada; n. 1 para côr castanha e n. 2 para côr preta; lavando não se vê; evita a caspa e faz nascer. Frasco 5$000; pelo Correio, 8$000.

João Pinto da Silva — Rua Marechal Floriano 153, sob. e 173, Pharmacia. Deposito: Drogaria Huber, Rua Sete de Setembro n. 61 e 63; Rua da Quitanda n. 23. Vende-se em todas Drogarias, Pharmacias e Perfumarias. (I 20963)

ALUGA-SE quarto, na rua Salvador Corrêa 92, Leme. (I 20417) E

ALUGA-SE em Copacabana, Avenida Atlantica n. 812 B, 1 sala. Telephone Ipanema 1979. (I 20966) H

[illegible]

Construcções

Antes de tratar a construcção de sua casa, venha ao nosso escriptorio ver nossos projectos e nossos orçamentos.

Estamos certos que tanto um como outro agradarão. Encontrará projectos verdadeiramente economicos, com 4 e 5 quartos e estylos inteiramente fóra do commum.

A. MILLIET

Rua Senador Euzebio 154, sobrado (Praça 11 de Junho) Telephone Norte 6111. (13737)

NICTHEROY

ICARAHY — Casas, vendem-se, R. Fundador, Regeneração, Legisladores e Vera Cruz, [illegible] dias; preço de occasião. Trata-se R. Fundador 135, Icarahy. (I 19948) V

VENDEM-SE em Icarahy terrenos planos, a 1:200$000 e 1:300$000, nas ruas Regeneração, Fundador e Vera Cruz, 3 minutos da praia. Trata-se á r. Fundador, 135. (I 19949) N

Compra e venda de predios e terrenos

A' RUA Francisco Manoel n. 81, vende-se por 17 contos, rua esta parallela á rua Vinte e Quatro de Maio, em frente á E. do Sampaio, 2 minutos dos bondes e da estação, predio de dois pavimentos; em cima: 2 salas, 3 quartos, etc.; e grande terreno ao lado e nos fundos; em baixo: porta e janella, 2 salas, 2 quartos, etc.; tratar com Mourão. Rozario 161. (I 19963) N

400 alqueires de gordureiro róxo, 10.000 a 20.000 metros de lenha

VENDE-SE EM TAUBATÉ

Distante 6 kilometros de Tremembé (E. F. C. B.) e 4 kilometros da E. de Ferro Campos de Jordão. Informa-se e trata-se com José Ribeiro de Paiva, rua da Carioca 37, nesta capital, ou com o proprietario, Antonio C. Ribeiro Porto, em Taubaté. (I 19661)

VENDE-SE um predio, novo e hygienico, tambem em Taubaté, á rua Marquez do Herval 109, 8 quartos, 3 salas, banheiro, 2 W. C., quarto para creado, cozinha, etc. Trata-se com os mesmos. (I 19661) N

PREDIO — Vende-se o de sobrado, com porão habitavel, bons commodos para familia, centro de terreno, com arvores fructiferas, jardim com gradil de ferro, grande varanda, muito ventilado. Para ver e mais informações na rua Alzira Valdetaro 41, á qualquer hora. (I 19970) N

PREDIOS — Compram-se de 10 a 25 contos; tratar com o sr. Henrique, á rua Buenos Aires 120, 1º andar, (não se faz negocio com intermediarios). (I 20881) N

Predios e terrenos

[illegible]

TERRENO. Vende-se superior chacara [illegible]

VENDEM-SE, a preço de occasião, 2 magnificos lotes de terreno, todo nivelado, frente para o nascente, medindo 10 x 68 cada um, junto a um predio em construcção. Rua S. João, 18, e muito proximo á rua 24 de Maio, estação do Rocha. Trata-se á rua da Alfandega 130, 1º, das 2 ás 6 horas.

VENDE-SE o terreno sito á rua Senador Pompeu n. 167, antigo 141; trata-se rua Carmo 39, 1º andar, das 12 ás 15 horas. (I. 19816) N

VENDE-SE por preço modico, num dos pontos mais pittorescos de Jacarépaguá, uma esplendida chacara com 70 m. de frente e 40 de fundos, com casa no centro. Logar muito salubre e fresco, proprio para familia estrangeira. Vêr e tratar no local, á rua Pereira Guedes n. 79, Jacarépaguá, todos os dias, até ás 19 horas. (I. 20609) N

VENDE-SE no Engenho Novo, em logar alto e saudavel, uma casa assobradada, de construcção moderna e solida, com todas as accommodações para familia; terreno todo murado, com jardim na frente. Trata-se com o sr. Alberto, á rua General Camara 145. Preço 21:000$000 (I 20765) N

VENDEM-SE em Jacarépaguá uma importante chacara, toda em pomar, com esplendida casa de construcção moderna, para familia de tratamento, com quatro grandes quartos, 2 salas, cozinha, despensa, W. C., banheiro e mais dependencias, em logar alto, junto á linha de bondes, toda a frente e lado da varanda armada de columnas de ferro, porão habitavel, por 47 contos; melhores informações rua dos Coqueiros n. 77, Catumby, até ás 12 horas. Tendo outras para 16 e 18 contos. Tratar com o Juca do Rio. Estrada da Freguezia n. 825. (I 19889) N

VENDE-SE em Jacarépaguá um terreno com 44 metros de frente por 203 metros de fundos, com um barracão de zinco habitavel, junto á linha dos bondes, na Estrada da Freguezia, por 5 contos. Ver e tratar no Juca do Rio, Estrada da Freguezia, 825. (I 19889) N

VENDE-SE grande e moderno predio, fazendo esquina para as ruas Sylvio Romero n. 63 e Francisco Muratori, Santa Thereza, local de élite e arejado. O immovel possue 2 appartamentos independentes, tendo o primeiro pavimento entrada pela rua Francisco Muratori e o 2º pavimento, pela rua Sylvio Romero. Todo com conforto, installações de trato e dá renda mensal de 950$000. Trata-se na rua da Alfandega 130. 1º. das 2 ás 6. (I 21052)

VENDE-SE o predio n. 172 da rua Dr. Leal (Engenho de Dentro); póde ser visto das 10 ás 6 horas da tarde; para tratar, na rua Jockey-Club n. 251. (I 19885) N

VENDE-SE, perto do largo da Segunda-Feira, terreno de 10 x 30, murado, a 1:000$ o m. de frente. Tratar B. Mar, 1.263. (I 19699) N

VENDE-SE vasto e moderno predio á rua da Passagem n. 222, Botafogo, com todo o conforto necessario, local alto e secco, quintal murado, possue 4 quartos, 2 salas, privadas, cozinha, despensa e annexo, 2 quartos; preço 45:000$ Para esclarecimentos, rua da Alfandega 130, 1º andar, das 2 ás 6 horas. (I 21053)

VENDE-SE um bom terreno medindo 11 x 38 metros, todo murado e prompto a edificar, á r. Santa Luiza n. 44, Maracanã. Trata-se com o sr. Aureliano Azevedo, á rua do Ouvidor 153, casa Carlos Gomes. Preço de occasião. (I 19520) N

VENDE-SE um bom predio; á rua S. Francisco Xavier n. 181. (I 19516) N

VENDE-SE por 6:500$ bom predio proximo aos bondes e trens, na Piedade. B. Carmo & Comp. Rua do Rosario 137, tel. 6074 Norte. (I 20736) N

Associações Civis

São pessoas juridicas de direito privado: As sociedades civis, religiosas, pias, moraes, scientificas ou litterarias, as associações de utilidade publica e as fundações. (Codigo Civil, art. 16—1).

Começa a existencia legal das pessoas juridicas de direito privado, com a inscripção dos seus contractos, actos constitutivos, estatutos ou compromissos no seu registro peculiar ou com autorisação ou approvação do Governo, quando precisa. (Codigo Civil. Art. 18.)

As sociedades que por falta de autorisação ou de registro se não reputarem pessoas juridicas, não poderão accionar a seus membros, nem a terceiros, mas estes poderão responsabilizal-os por todos os seus actos. (Codigo Civil. Art. 20 2º).

Todas as alterações que soffrerem os estatutos, deverão ser publicadas e inscriptas, sob pena de não poderem ser oppostas contra terceiros. (Lei n. 173 de 10 de setembro de 1893).

DR. L. A. CUNHA JUNIOR — Advogado

Escrip.: — Rua Ouvidor 56, sob. Tel. Norte, 2182.

Offerece ao publico seus serviços profissionaes em geral e, especialmente no que diz respeito ao registro de estatutos de sociedades civis, elaboração, exame e reforma dos mesmos, publicações no "Diario Official", extractos, redacção de actas de assembléas geraes, etc. (14608)

A' 98, inteiramente nova e construida com todo conforto, Estylo americano, Hall, salas de conversa e de jantar, fumoir, bibliotheca, 5 quartos dormitorios, enorme nursery, sala costura, 2 quartos para creados e todas as dependencias de uma casa para familia de alto tratamento. Automovel vae até a porta. Accesso pela rua Julio Castilhos, Egrejinha. Preço 650$, com contrato. Chaves na rua Ipanema 22. A casa tem entrada independente para automovel, serviço diario e visitas. (I 21192) H

[illegible] rão para malas. As chaves estão com o vigia das obras, ao lado, 300$ e contrato; trata-se com o dr. Góes, á rua Santa Alexandrina n. 122, Tel. Villa, 2552. (I 19954) K

GONORRHEA

e suas complicações. Cura radical por processos seguros e rapidos. Dr. JOÃO ABREU, das 8 ás 20 horas. Teleph. 5803, N. — Rua de S. Pedro n. 64. (11143)

ALUGAM-SE quartos com agua corrente, a um minuto do posto de mar, cozinha de 1ª ordem; Hotel Balneario, rua Copacabana n. 663, estação. (I 19522) H

ALUGA-SE um bom predio para familia de tratamento, á rua Copacabana n. 760. Informações á rua do Rosario 86, loja. (I 21157) H

ALUGA-SE a boa casa da rua Hilario de Gouvêa n. 34, com quatro quartos, duas salas, etc. para banhos de mar; ver e tratar na mesma. (I 21110) H

ALUGA-SE a casal ou cavalheiro de respeitabilidade optimos aposentos, com pensão em casa de familia de tratamento; rua Copacabana 826. (I 20646) H

COQUELUCHE

O unico remedio para a sua cura é a COQUELUCHINA. Em todas as drogarias. (16517)

São Christovão, Andarahy e Villa Isabel

ALUGAM-SE 2 quartos, a senhor do commercio, em casa de familia estrangeira, em centro de terreno, socegados, arejados, banheiro confortavel, sem pensão, perto da Quinta da Boa Vista. Rua da Caixa d'Agua 22, Bonde Jockey-Club. (I 20938) L

ALUGA-SE uma casa nova, 4 quartos, 3 salas e mais dependencias, com porão habitavel, jardim á frente e bom quintal, a familia de tratamento. Para ver e tratar rua Lucio de Mendonça n. 30, das 9 ás 7. (I 20908)

ALUGA-SE quarto para moço solteiro, com ou sem mobilia. Casa de familia de respeito. Rua Andrade Pertence 43 (Cattete). (I 19945) L

AGUA INGLEZA GRANADO

Desconfiar das imitações

Nas convalescenças dos partos e longas enfermidades, estimula a digestão, evita as febres intermittentes e tonifica o organismo

PREPARADA COM ESPECIAL VINHO GENEROSO DA QUINTA DA SAPINHA (ALTO DOURO) PROPRIEDADE DO Sr. J. A. C. GRANADO

Com o mesmo vinho são tambem preparados os,

VINHO TONICO-RECONSTITUINTE
VINHO NOZ DE KOLA
VINHO IODO-TANNICO PHOSPHATADO
VINHO DE QUINIUM
FORMULA LABARRAQUE

Estes productos são os que melhores resultados offerecem

EXIJAM A NOSSA MARCA — RECUSEM AS PREPARAÇÕES SIMILARES

A VENDA EM TODAS AS PHARMACIAS E DROGARIAS DO BRAZIL (9366)

Empregos diversos

ENFERMEIRA — Medico viuvo, residente em uma cidade de Minas, precisa de uma, cuja edade não exceda de uns 30 annos, para sua auxiliar clinica e governante da sua casa. Cartas neste escriptorio, á Dr. Max. (I 20930) D

MOÇAS — Precisam-se, para escrever algumas horas por semana, que tenham boa apparencia, trabalho de escriptorio limpo; trata-se na rua Senador Euzebio 107, sobrado, das 9 horas ás 10 da manhã, e das 5 ás 6 horas da tarde. (I 19897) D

MOÇA — Offerece-se para escriptorio ou caixa, tem muita pratica; cartas para esta folha com as iniciais Z. A. (I 19626) D

OFFERECE-SE um rapaz de confiança para serviços domesticos, menos copeiro, sabendo encerar; quem precisar telephone Villa 1694. (I 20713) D

OFFERECE-SE uma moça de côr para arrumadeira, copeira ou ama secca. Rua Olivia Maia 126, Madureira. Sther. (I 21080) D

PRECISA-SE de operarios sapateiros montadores, á rua Gonçalves Dias n. 82. (I 21167) D

PRECISA-SE, para casal sem filhos uma empregada de confiança, para cozinhar e mais alguns serviços domesticos e que durma no aluguel. Ordenado 50$; rua Dr. Felix da Cunha n. 184, perto largo Segunda-feira. (I 21151) D

Impotencia

Neurasthenia, Insomnias, Espermathorréa. — Cura certa, radical e rapida, no gabinete Electrotherapico do: DR. NEVES DA SILVA — LARGO DA CARIOCA 10. De 1 ás 6. (11144)

PRECISA-SE, na Avenida Mem de Sá, 20, sob., de uma senhora de edade para tomar conta de uma creança de 9 mezes. (I 20764) D

PRECISA-SE de uma boa lavadeira, na rua Senador Furtado n. 38. (I 20815) D

DESENHISTA — Precisa-se de um modesto e caprichoso, para casa de architecturas, do engenheiro Marini; rua Senhor dos Passos 61, sob. (I 20032) D

PRECISA-SE de um rapaz de 15 a 16 annos, para auxiliar uma pequena cobrança, que dê referencias de sua conducta. Tratar na travessa Derby Club, 13, casa 4. (I 19980) D

PRECISA-SE de pessoas de bom comportamento para trabalhar a bordo dos navios mercantes, nacionaes e estrangeiros, bom ordenado e tratamento, taifeiros, moços de convés, enfermeiros, marinheiros, foguistas, carvoeiros. Rua dos Invalidos 66 A. Escriptorio do Mensageiro Rapido. (I 21226) D

TRABALHADORES — Ordenado 6$000, casa, comida, café e cigarros, horas de trabalho das 10 da manhã ás 4 da tarde, extraordinarios 1$000 por hora; trata-se á praça Mauá n. 7, das 7 da manhã em deante, com os senhores Paulo e Gonçalves. (I 19896) D

UM moço habilitado para tomar conta de uma fazenda e grande pratica de plantação de cereaes, café e criação de gado e todo o necessario a um lavrador. Quem precisar queira escrever para a rua Senador Pompeu n. 182, com as iniciaes F. C. C., que immediatamente se apresenta pessoalmente, dando assim conhecimento á pessoa de sua grande pratica. (I 20852) D

DENTES

abalados e doridos, gengivas inflammadas, aphtas e máo halito — usem

ROZORAL

Desinfectante da bocca. Usado como dentifricio. Vende-se nas pharmacias e perfumarias. Deposito: The Dental Mfg. C. Ltd. — Largo da Carioca, 11. (H 10512)

ALUGA-SE boa sala com 3 janellas, em casa de familia, á rapazes distinctos. Rua Larga 207 (2º e ultimo andar). (I 20807) E

ALUGA-SE uma sala de frente, bem mobilada, em casa de familia allemã, a moços. Rua do Rezende 117, sob. (I 20954) E

ALUGA-SE um quarto a casal sem filhos ou rapazes que trabalhem no commercio. Rua Hospicio n. 168, 2º andar. (I 20841) E

ALUGAM-SE bons quartos mobilados, com pensão, a familias e cavalheiros distinctos. Ladeira Senador Dantas n. 2. (I 19957) E

ALUGA-SE, em casa de familia, um commodo com pensão a rapazes solteiros. Rua S. Pedro 28, 2º, telephone V. 2193. (I 21152) E

ALUGA-SE um quarto, com moveis ou sem elles, em casa de familia de todo o respeito, á rua Senador Dantas, 81. (I 21244) E

ALUGAM-SE varios predios mobilados ou não em varios pontos do Rio; informa J. Pinto, rua Quitanda 73, loja. (I 21239) E

ALUGAM-SE, em casa de familia de respeito, 2 salas de frente á casal sem filhos ou cavalheiros de respeito; é casa nova, limpa e arejada, tem banhos quentes e todas as commodidades. Rua Tenente Possolo, 43, esquina da avenida Mem de Sá. (I 21225) E

ALUGAM-SE, em casa de familia, dois quartos separados, com pensão, a moços distinctos. Rua do Senado 8, sob. (I 21059) E

ALUGAM-SE, na Pensão Rio de Janeiro, confortaveis aposentos, com boa pensão, a casaes de tratamento ou cavalheiros distinctos, com todas as commodidades; na rua Riachuelo n. 245. (I 19996) E

ALUGA-SE uma boa sala de frente para escriptorio, á rua Carioca, 47, 1º andar. Trata-se no 2º. (I 21201) E

ALUGA-SE uma boa sala a rapazes do commercio, á Avenida Gomes Freire 145 casa de familia. (I 20761) E

VIAS URINARIAS

Syphilis, molestias venereas e da pelle.
DR. BELMIRO VALVERDE
Da Academia de Medicina
Tratamento rapido e garantido dos estreitamentos da urethra, gonorrhéas, cystites, hydroceles e hemorrhoidas. Exame directo da urethra, por apparelhos proprios. Cons.: largo da Carioca, 10, de 1 ás 6. (12276)

INSTITUTO OPTICO CASA MADUREIRA — EXAME DA VISTA GRATIS — 95 RUA 7 SETEMBRO (11228)

ALUGA-SE uma sala espaçosa, mobilada, a casal ou senhor de tratamento. Riachuelo 106. (I 21114) E

ALUGA-SE um bom quarto em porão habitavel a casal sem filhos ou rapaz do commercio. Invalidos 216. (I 21113) E

ALUGA-SE, em casa de familia, um quarto de frente com pensão, a rapazes. Rua Buenos Aires 177, 2º. (I 21168) E

ALUGA-SE um commodo, com ou sem pensão, a um ou dois rapazes. Rua Acre 54, sobrado. (I 21105) E

ALUGA-SE um magnifico quarto a cavalheiro distincto, em casa de familia, rua do Rezende n. 159 (pavimento terreo). (I 19763) E

ALUGA-SE uma ampla sala, propria para escriptorio, na rua de São Pedro, entre Candelaria e rua da Quitanda. Trata-se á rua 1º de Março numero 101. (I 19894) E

ALUGA-SE quarto ou sala, com pensão, a um casal serio ou cavalheiro de respeito, em casa de familia. Avenida Mem de Sá, 272. (I 21217) E

MERCODYL

O DEPURATIVO SCIENTIFICO

Mercurio, arsenico e iodo. Purifica, fortalece e dá côr. Empregado: Syphilis, dôres de cabeça, dôres nos ossos, feridas, manchas da pelle, encommodos das senhoras, anemia, etc. — Em gottas e injecções para uso endovenoso e intra-muscular (empollas A e B) — Laboratorio: J. FREITAS & C. — Pharmacia e Drogaria Mem de Sá. Av. Mem de Sá, 80. Tel. 1447, C. Vende-se em toda parte. (15802)

Saude, Praia Formoza e Mangue

ALUGA-SE, por contrato ou sem, um excellente armazem de construcção nova, tendo nove portas, com frente para as ruas União e Santo Christo, tendo bons commodidades para familia, ponto superior para qualquer ramo de negocio; trata-se no mesmo, rua União n. 46, sobrado, Saude. (I 19811) I

Haddock Lobo e Tijuca

ALUGAM-SE, em casa de familia seria, mineira, 2 bons aposentos com todas as commodidades, de frente, a casal sem filhos. Rua Haddock Lobo 57, telephone, E. de Sá. (I 20782) K

ALUGA-SE uma esplendida loja por contrato, tendo aposentos para familia, na rua Miguel de Frias n. 24. Trata-se na rua Evaristo da Veiga n. 24, com o sr. Alberto Moniz. (I 20914) L

ALUGA-SE, em casa de familia, á rua Maria e Barros 398, uma sala de frente a um casal de tratamento. (I 19007) L

ALUGA-SE um bom commodo por 20$ para rapaz trabalhador, á rua Maria e Barros 354, bonde de 100 rs. (I 19939) L

ALUGA-SE por contrato uma parte da avenida na rua José Clemente n. 81 (S. Christovão); trata-se na rua Bella S. João, 174. (I 21074) L

ALUGA-SE por contrato uma pequena estalagem na rua Bella de S. João n. 178. Trata-se na mesma rua n. 174. (I 21075) L

ALUGAM-SE 2 commodos a casal sem filho, á rua São Luiz Gonzaga 326. (I 21214) L

A' RUA Theodoro da Silva, vende-se por 13 contos, centro terreno ao lado, 11 x 66, jardim e gradil de ferro, 2 salas, 2 quartos, etc.; e grande quintal; informar Mourão, Rozario 161, ou Souza Franco 47. (I 19963) N

A' RUA João Barbalho n. 78, (E. Q. Bocayuva) vende-se por 16 contos, centro de grande terreno, jardim e gradil de ferro na frente, feitio moderno, varanda na frente, uma janella larga, 2 salas, 3 quartos, despensa, cozinha com fogão a gaz, quarto com banheira esmaltada, quarto com W. C., quintal com arvores fructiferas, electricidade em todo predio, portas e janellas para os lados; outro na mesma rua, 6 contos, n. 105, centro terreno 46 x 83, e grande chacara; informar Mourão; Rozario 161. (I 19963) N

COMPRAM-SE para encommendas predios e em varios locaes de 6 a 25 contos, negocio decidido e directo. Cartas Av. Mem de Sá 319, loja, sr. Marques. (I 20373) N

EM Nictheroy, vende por 15 contos, rua Visconde de Itaborahy, rua esta larga e calçada, 2 minutos dos bondes e 6 minutos das barcas, e 3 minutos da praia de banhos, assobradado, alto, com portaes de cantaria, entrada ao lado, frente de rua um corredor de entrada aos fundos, 2 salas, 4 quartos, despensa, quarto com banheira, W. C., cozinha tanque e quintal todo murado; tratar com Mourão. Rozario 161. (I 19964) N

EM rua transversal do Cattete compra-se uma casa pequena, que tenha quintal e, no minimo, tres quartos. Vianna, Ouvidor 121. (I 16637) N

FAZENDA de aguardente e assucar — Vende-se por 250 contos, municipio de Rezende, ramal de São Paulo, 20 minutos da Estação, uma fazenda com enormes plantações de canna, café e milho, 350 porcos de raça, grande quéda dagua, para installação de usina de assucar, informações detalhadas com Cunha. Avenida Central 46, 4º andar. (10541) N

Colicas Uterinas

Desapparecimento immediato com o "Regulador da Menstruação", medicamento do **Dr. Siqueira Cavalcanti**, tambem de effeito extraordinario para todos os incommodos de senhora. Completamente inoffensivo.

Deposito geral: DROGARIA BAPTISTA, Rua dos Ourives, n. 30

A' venda nas pharmacias e drogarias

ERYSIPELA

Effeito rapido e certo com o infallivel

«PRESERVATIVO DA ERYSIPELA» DO DR. SIQUEIRA CAVALCANTI.

UMA só dose faz abortar o ataque mais violento, evitando os accessos perniciosos, quasi sempre mortaes. Medicamento inteiramente inoffensivo. **Deposito Geral: Drogaria Baptista. Ourives 30. A' venda nas pharmacias e drogarias.**

13935

VENDE-SE por 100:000$ importante predio á r. Conde Bomfim; trata-se á r. Ouvidor 71, 1º and. (I 20945) N

VENDEM-SE por 150:000$ 6 predios occupando grande área de terreno, á r. Laranjeiras; trata-se á r. do Ouvidor, 71, 1º andar. (I 20945) N

VENDE-SE por 30:000$ 1 predio em r. transversal á de V. da Patria (Botafogo); trata-se á r. Ouvidor 71, 1º and. (I 20945) N

VENDEM-SE por 50:000$ 2 predios em Botafogo, sendo 1 novo; trata-se á r. Ouvidor 71, 1º and. (I 20945) N

VENDE-SE por 18:000$ 1 predio novo, junto ao Jardim Zoologico; trata-se á r. Ouvidor 71, 1º and. (I 20945) N

VENDEM-SE por 25:000$ 1 predio e chacara á r. Leopoldo; trata-se á r. Ouvidor 71, 1º and. (I 20945) N

VENDE-SE por 14:000$ 1 predio com 3 quartos, 2 salas, á r. Chichorro (Catumby); trata-se á r. Ouvidor 71, 1º. (I 20945) N

VENDE-SE por 7:500$ 1 predio em bom terreno, á E. do Meyer; trata-se á r. Ouvidor 71, 1º and. (I 20945) N

VENDEM-SE por 18:000$ 1 predio e grande terreno á r. Bella Vista; trata-se á r. Ouvidor 71, 1º and. (I 20945) N

VENDE-SE por 10:000$ 1 grande armazem, proprio para fabrica, em frente á E. de Madureira; trata-se á r. Ouvidor 71, 1º and. (I 20945) N

VENDE-SE por 3:000$000 uma casinha, tijolo, telha, proximo á E. Marechal Hermes. Trata-se á rua Constituição 39, com o Seixas. Acceita-se a melhor offerta. (I 20936) N

VENDE-SE, na rua N. S. de Copacabana, um predio, centro de terreno, entrada para automovel, preço modico; trata-se á rua do Rosario 142, sob., Faria. (I 20927) N

VENDE-SE um bonito sitio de 3 alqueires, em Jacarépaguá, com enorme variedade de plantações de todas as especies, tendo uma grande e esthetica casa para moradia, podendo se ir de automovel até a entrada do edificio, tem todas as commodidades para familia de tratamento; fóra tem casas para empregados, agua encanada em abundancia, luz electrica da Light, clima recommendado por summidades medicas como sanatorio, facilita-se o pagamento; trata-se com o proprietario á rua da Alfandega 130, 1º, das 2 ás 6; não se acceita intermediarios. Preço 85:000$000. (I 21052)

VENDE-SE boa e nova casa com porão, na rua Padre Roma n. 90, bonde Lins Vasconcellos; trata-se na mesma. (I 20747) N

VENDE-SE o predio da rua Assis Carneiro 473, Piedade; trata-se á rua do Engenho de Dentro 64. (I 20699) N

VENDE-SE uma casa, 2 salas, 4 quartos, cozinha, luz electrica, na rua Dr. Pedro Domingos n. 51, E. do Encantado. (I 16802) N

VENDE-SE por 20:000$, no Meyer, 3 minutos distante da estação, confortavel predio, com optimas accommodações para regular familia de trato, fachada moderna, construcção recente, com porão habitavel, entrada lateral, varanda e jardim na frente. Terreno tem 9 x 35, local alto e secco, 4 quartos, 4 salas e mais dependencias. Póde ser visto das 11 horas em deante. Trata-se 130, rua da Alfandega, das 2 ás 6. (I 21051)

VENDE-SE um predio á rua Nabuco de Freitas 195, com 2 quartos, 2 salas, e pequeno quintal; tratar á rua Barão de S. Felix 10, com sr. Dias. (I 20703) N

VENDEM-SE terrenos. Estrada Octaviano 214, estação de Tury-Assu'. (I 20706) N

Petit Album Parisien

Novidade — numero dedicado a — CARNAVAL — Lindos modelos — Rs. 2$000. Exclusividade da antiga

Casa Reynaud
RUA DOS OURIVES N. 57
(15793)

VENDEM-SE dois modernos predios, juntos, proximo á estação do Riachuelo, Rocha, rua 24 de Maio com 2 pavimentos cada um, amplas dependencias, bem arejadas, 5 salas, 3 quartos, cozinha, bom quintal murado, gradil na frente. Optimo negocio para renda ou habitação propria. Trata-se Alfandega 130, 1º, das 2 ás 6. (I 21054) N

VENDEM-SE 1.150 metros quadrados de terreno de 11 metros de frente, na Boca do Matto, Meyer, por 3:000$. Trata-se Alfandega 130, 1º, das 2 ás 6. (I 21054) N

VENDEM-SE terrenos em Copacabana, na rua N. S. Copacabana 718, aos domingos, até 1 hora. (I 19995) N

VENDE-SE por 35:000$000, proximo á estação de Ramos, luxuoso predio, construcção solida, esmerada architectura, com 2 pavimentos, em centro de terreno 11 x 53, plantações e jardim, conforto em geral. Facilita-se o pagamento, 18:000$ á vista e o resto conforme combinação. Tratar Alfandega 130, 1º, das 2 ás 6. (I 21054) N

VENDE-SE por 37:000$ moderno palacete, construcção recente, centro grande terreno plantado. Tem 3 salas, 4 quartos, cozinha, com 2 fogões, banhos frios e quentes, 2 privadas, quarto fóra para creado, electricidade, gaz, etc., porão habitavel. Situado em local alto, com admiravel panorama, bonde quasi á porta e 5 minutos da estação do Meyer. Tratar, Alfandega 130, 1º, das 2 ás 6. (I 21054) N

VENDE-SE em Copacabana um predio occupado por negocio, sobrado com moradia, esquina de rua, por 45:000$. Carmo, 63, de 1 ás 4. Pierre. (I 21122) N

VENDEM-SE em pequenas prestações ao alcance de todos magnificos lotes de terrenos no magnifico e novo bairro denominado "Campo dos Cardosos". Estes são os melhores terrenos e que são vendidos em prestações. São servidos pelos trens da Linha Auxiliar, com as estações "Cavalcanti" e "Engenheiro Leal", bondes de Cascadura e Estrada de Ferro Central pela estação de Cascadura. Escriptorio, rua dos Cardosos, 332, Cascadura. Prospectos com plantas na rua da Alfandega n. 28, Companhia Predial. (7450) N

PARIS CHIC PARFAIT

Um soberbo figurino de trimestre com mais de 100 lindos modelos. Rs. 2$000 — Exclusividade da

Casa Reynaud
RUA DOS OURIVES N. 57
(15793)

VENDE-SE um bom terreno no melhor logar do Meyer. Trata-se na rua Cardoso 164, onde póde ser visto. (I 20871) N

LIEBESGABEN FUER DEUTSCHLAND

Produkte der Firma Carlos H. Oderich & Cia., in Rio Grande do Sul

AN ALLE, DIE SCHNELL HELFEN UND DAS BESTE SCHICKEN WOLLEN!

Sie koennen bei uns Gutscheine fuer folgende zwei Sortimente kaufen:

SORTIMENT "A" — Preis: 50$000			SORTIMENT "B" — Preis: 75$000		
3 Dosen	Corned Porc.	je ½ kg.	6 Dosen	Corned Porc.	je ½ kg.
6 "	Paté Foie Choix.	" ¼ "	12 "	Paté Foie Choix.	" ¼ "
3 "	Queijo de porco	" ½ "	3 "	Queijo de porco	" ½ "
3 "	Linguiça em banha	" ½ "	4 "	Linguiça em banha	" 1 "
3 "	Salsichas de Vienna	" ½ "	4 "	Salsichas de Vienna	" ½ "
2 "	Banha, marca "Sol"	" 2 "	3 "	Banha marca "Sol"	" 2 "
2 kg.	Assucar "Usina"		4½ kg.	Assucar "Usina"	

Die Gutscheine schicken Sie an die Freunde in Deutschland, denen Sie Ihre Gabe zugedacht haben, und diese lassen entweder bei Bromberg & Co., Hamburg, Alsterdamm 17, die Liebesgabenkiste gegen Auslieferung des Gutscheines abholen, oder senden der Firma Bromberg & Co., in Hamburg, den Gutschein eingeschrieben zu, worauf diese Firma fuer die Absendung an den Liebesgaben-Empfaenger sorgt.

Die Kosten des Transportes vom Lager im Freihafen Hamburg bis zum Bestimmungsort muss der Empfaenger tragen.

Einen schnelleren Weg, den Ihrigen Liebesgaben von bewaehrter Guete zu schicken, giebt es nicht, denn die Ware befindet sich schon im Hamburger Freihafen und die Zustellungsfrist haengt deshalb nur von der Laufzeit Ihres Briefes mit dem Gutschein ab.

Das Lager in Hamburg wird fortwaehrend ergaenzt.

BROMBERG & CIA., Rio de Janeiro

Rua Buenos Aires 22 - Caixa Postal 1367

(16678)

VENDE-SE por 45 contos, rua do Riachuelo [illegible] (I 21053)

[illegible] Nictheroy [illegible] (I 21055)

[illegible] (I 21053)

VENDEM-SE em pequenas prestações [illegible] (7450)

[illegible] (I 19996)

VENDEM-SE predios no Leme, Copacabana, Santa Thereza [illegible] Ouvidor 68, 2º andar [illegible] (I 21015) N

VENDEM-SE lotes de terrenos [illegible] Vigario Geral, E. F. Leopoldina [illegible] (I 21012)

[illegible] (I 10157) N

[illegible] (I 7450)

VENDE-SE uma esplendida vivenda [illegible] (I 21116) N

[illegible] (I 20924) N

Venda de terrenos a praso de 5 annos

Prestações mensaes a partir de — Entrada inicial apenas de uma prestação

LOTES VENDIDOS: — 1, 2, 15, 16, 18, 19, 20, 23, 24, 25, 26, 27, 31, 32, 33, 34, 38, 39, 40, 49, 50, 56, 57, 65, 66, 67, 68, 71, 72, 73, 74, 88, 89, 90, 91, 92, 93, 94, 98, 99, 100, 101, 102, 103, 104, 105, 106, 107, 108, 109, 110, 111, 120, 121, 122, 123, 125, 126, 127, 128, 129, 130, 131, 132, 133, 134, 135, 136, 137, 138, 138 A, 138 B, 139, 139 A, 139 B.

(14351)

VENDE-SE um confortavel predio, com seis commodos grandes, reservada, luz e terreno, em Madureira. Negocio urgente; tratar com o sachristão de Santa Rita. (I 21143) N

VENDE-SE á rua Leoncio Albuquerque, esplendido predio novo por 12 contos; tratar rua da Carioca 47, 1º andar, sala 3. (I 21083) N

VENDE-SE uma casa recentemente construida, com 2 quartos, 2 salas, luz electrica, por 5:000$000; para ver e tratar, rua Ennes Filho 151, Penha Circular. (I 21133) N

VENDEM-SE diversos predios; para ver e tratar á rua André Pinto, 126, E. de Ramos, com S. Costa. (I 20843) N

VENDE-SE uma optima casa, centro de terreno, com jardim, quintal todo cercado com 2 salas, 3 quartos, 1 saleta, cozinha, gallinheiro, tanque, etc., á rua Dr. Octavio n. 86, Inhauma. Preço, 10:000$000. (I 19941) N

VENDEM-SE 2 casinhas no Engenho de Dentro, 2 em Madureira, 1 predio em S. Christovão; informações com o proprio. R. General Camara 301, Trindade. (I 21212) N

Para começar bem o anno..

basta V. Ex. continuar com a sua preferencia na

A' Paulicéa

os maiores sortimentos em

Tecidos finos, Sedas, Roupas brancas, Artigos de cama e mesa, Morins, Gretonnes. Meias e outros artigos aos preços de sempre

os mais reduzidos possivel

Largo de S. Francisco, 2

15794 (Junto aos Fenianos)

VENDE-SE por 54 contos, proximo as ruas Sylvio Romero e Francisco Muratori, dando fundos para a rua Joaquim Murtinho (Santa Thereza), um predio para pequena familia de élite, todo mobilado a capricho; tem 3 quartos, 2 salas, quarto para empregado, cozinha, despensa, 2 privadas, etc., tratar 130, rua da Alfandega, 1º, das 2 ás 6. (I 21052)

VENDE-SE uma avenida, bem situada, rendendo annualmente 38 contos. Rua do Ouvidor 68, 2º andar, sala 1, das 11 ás 16. (I 21110) N

VENDEM-SE, na rua Manoel Carneiro, rua recentemente aberta entre as ruas Joaquim Silva e ladeira de Santa Thereza, na Lapa, magnificos lotes de terrenos com empolgante vista para o mar. Recebe-se parte á vista e parte a prazo que se convencionará. Póde ser visto no local, procurando a planta na rua Joaquim Silva n. 87. Trata-se com a Companhia Predial, na rua da Alfandega n. 28. (I 20097) N

VENDE-SE por 1:800$ um terreno na rua Sant'Anna, Boca do Matto (Meyer), prompto a construcção, medindo 7,50 x 35. Trata-se na rua da Alfandega 130, 1º, das 2 ás 6 horas. (I 21053)

VENDE-SE um predio, dentro de um grande terreno, á rua Francisco Manoel 67, Estação Sampaio. (I 21012) N

D — O rei dos dentifricios (11401)

VENDE-SE uma boa casa nova, 3 minutos proximo á estação do Meyer, com 3 quartos, 2 salas, etc., etc., por 14 contos; trata-se com o proprietario, á rua Barão de Mesquita n. 740; tambem se vende por 12 contos a outra junta, com 2 quartos, 2 salas, etc.; ambas estão alugadas. Recebem-se offertas razoaveis. (I 21112) N

VENDEM-SE Barão de Mesquita e Todos os Santos, 20:000$ a réis 15:000$. Carmo 63, 1 ás 4. Albuquerque. (I 21123) N

VENDE-SE em Jacarépaguá, na Freguezia, um predio novo, assobradado, com uma chacara, tendo toda qualidade de frutas, com 44 m. de frente por 184 m. de fundos; preço 43:000$000, o que custou 30. O motivo da venda é a retirada do proprietario. Trata-se á r. do Rosario n. 96, tabellião, das 12 ás 3, com Pereira. Uma magnifica chacara na Estrada da Freguezia, 43:000$000. (I 21103) N

Jornaes para Bordados

Grande variedade em venda avulsa e por assignatura. Peçam catalogos.

Casa Reynaud
RUA DOS OURIVES N. 57
(15793)

VENDE-SE ou aluga-se com contrato o terreno com 957 metros quadrados da rua Bella de São João ns. 291 e 293, todo murado, com gradil e portão de ferro, com agua, esgoto, gaz, electricidade e fruteiras com uma pequena morada, proprio para cocheira, fabrica, garage ou um deposito, com os bondes de Alegria á porta; para tratar no mesmo. (I 20870) N

VENDE-SE a casa da rua Pereira Landim n. 77, estação de Ramos, Estrada de F. Leopoldina, distante 2 minutos da estação. (I 20886) N

VENDE-SE muito em conta uma casa pintada e desoccupada, na rua Ferreira Leite 148, antes do ponto dos bondes do Engenho de Dentro, com tres quartos, duas salas e grande cozinha, caixa d'agua e latrina, 4 minutos distante dos bondes de Cascadura e do Engenho de Dentro, e tres minutos do trem da Linha Auxiliar. (I 20842) N

VENDE-SE um bom terreno á rua Ernesto Nunes, entre os ns. 27 e 39. (Estação Encantado). Agua, gaz, luz electrica e bonde, para tratar á rua Emilia 62. (Piedade). Bonde de Cascadura. (I 21014) N

VENDE-SE por 27 contos o predio moderno da rua Itapirú' 184, com 4 quartos, 2 salas, etc., com grande terreno todo plantado; ver das 14 ás 16 horas. Trata-se com o proprietario Martins Castro. Hospicio 118, 1º, sala 5. (I 20858) N

VENDEM-SE 2 predios com 17 mil metros de terreno, na estação do Encantado, por 12 contos; tratar rua da Carioca 47, 1º andar, sala 3. (I 21083)

PARIS MODES

Um excellente figurino mensal com um molde cortado: Avulso Rs. 2$000. Assigna. annual Rs. 20$000

Casa Reynaud
RUA DOS OURIVES N. 57
(15793)

VENDE-SE. Não obstante a alta dos materiaes e mão de obra, que cada vez mais se aggravará, quer pela carestia já prevista, quer pela concorrencia que nos farão os grandes emprehendimentos decretados e os milhares de predios projectados para 1921, factores que muito concorrerão para elevar ainda mais o preço das construcções de iniciativa particular, não obstante essa crise que se espera, continuamos a construir, no Rio e em Nictheroy, a dinheiro e a prestações suaves, sem juros nem garantia hypothecaria, solidas e graciosas habitações, desde 8:750$000, contendo 5 peças, dotadas todas das mais modernas installações, com materiaes absolutamente todos de lei; orçamentos e projectos a escolher, na rua Senhor dos Passos, 61, sob., com o conhecido constructor Marini. (I 20933) N

O — Elixir frasco grande 3$000 (11401)

VENDE-SE um bom predio por.... 10:500$000, numa das estações de maior movimento, centro terreno, com 3 entradas independentes, bondes na esquina, 5 minutos dos trens (parada de todos os expressos e suburbios), logar alto e salubre, com esplendidas accommodações, 2 salas, 2 quartos, 2 saletas, 2 quartos menores, cozinha, chuveiro, W. C., todos os commodos possuem janellas. Este predio está situado na rua Moura 43, Piedade (hoje rua Caldas Barbosa). Está pintado e prompto para morar. Trata-se no local, hoje, e amanhã das 8 ás 11 horas; depois desta hora, por favor no n. 45, com sr. Antonio. Acceita offerta razoavel. (I 19943) N

VENDE-SE por 22:000$, na praça Secca, Jacarépaguá, passagens de 100 réis, um predio de solida construcção, em centro de terreno plano de 22 x 120, na maior parte plantado e cercado. Tem 4 quartos, 2 salas e mais dependencias. Fóra tem 2 quartos para empregados. Póde ser visto das 10 ás 6. Trata-se na rua da Alfandega 130, 1º, das 2 ás 6. (I 21052)

VENDE-SE á rua Souza Franco, V. Isabel, 5 minutos dos bondes de 300 rs., centro de terreno 11 x 50, dando os fundos para outra rua, feitio de platibanda, jardim e gradil de ferro na frente, com 3 janellas de frente, tendo: 2 salas, 3 quartos, corredor da sala de visitas á sala de jantar, um sotão com um salão, quarto com banheira e W. C., cozinha e o quintal todo plantado; informar Mourão, Rosario 161, ou Souza Franco 47, V. Isabel. (I 19966) N

VENDE-SE por 13:000$000, na rua José Bonifacio n. 65, estação de Todos os Santos, um predio antigo, carecendo de obras e com terreno medindo 20 m. de frente por 40 m. de fundos. Trata-se no mesmo, com o proprietario. (I 20696) N

VENDE-SE o predio da rua Assis Carneiro 473, Piedade, por.... 3:600$000. Trata-se com o dono, á rua Engenho de Dentro, 64. (I 20896) N

Figurinos semestraes

Revue Parisiene — Saison Parisienne — Paris Succès — Toute la Mode, etc., etc. Excellentes a rs. 5$ cada um.

Casa Reynaud
RUA DOS OURIVES N. 57
(15793)

VENDE-SE COM URGENCIA 61:500$, proximo ao mar, um minuto distante, Leme, uma graciosa vivenda prompta a ser habitada, varanda ao lado, propria para pequena familia de tratamento; ao lado 1 terreno de grande valor gradeado e ajardinado, podendo ser edificado; tem 4 hygienicos dormitorios, 2 grandes salas, sendo que a de jantar tem 8 metros de comprimento, corredor, bellissimo, quarto com banheira nova, esmaltada, bidet, aquecedor, despensa, cozinha com grande fogão a gaz, 2 entradas independentes e outras dependencias; negocio urgente; rua da Alfandega 130, 1º, 2 ás 6. (I 211171) N

VENDE-SE uma situação em São Gonçalo de Nictheroy, com grandes plantações, muitas arvores fruteiras de diversas qualidades, com uma casa de campo com 6 compartimentos, muito arejada, com uma bonita vista, e mais 2 ranchos para trabalhadores; trata-se com o dono, á rua da Assembléa n. 16, loja, ás segundas e quartas-feiras, das 2 ás 4 horas. (I 19992) N

VENDE-SE á rua Ricardo Machado n. 48 (S. Christovão), por 20 contos, novo, feitio moderno, 1 minuto dos bondes, assobradado, alto, frente de rua, o terreno 11 x 90, é isolado, varanda, 2 salas, 3 quartos grandes, despensa, cozinha com fogão a gaz e economico, quarto com banheira esmaltada, W. C., quintal plantado com arvores fructiferas; este predio está vasio; as chaves por favor no vizinho no n. 46; entregam-se as mesmas logo que feche negocio; informar Mourão, Rosario, 161. (19966) N

VENDE-SE por 50:000$, um predio, na rua Garibaldi, Muda da Tijuca, e por 40:000$, outro na rua de São Salvador, Botafogo, e por.... 22:000$, na rua Parahyba, Praça da Bandeira, escrever para E. R., á rua Liberdade 46. São Christovão. (I 21208) N

VENDE-SE pittoresca vivenda, com todo o conforto moderno, para familia de tratamento e de gosto, em centro de bem cuidado jardim, etc.; a 40 minutos do centro, perto da estação da Piedade e do ponto dos bondes; logar alto e salubre, linda vista; pode ser visitada aos domingos, das 10 á 1 hora da tarde, na rua Botafogo n. 149, não se quer intermediarios. (I 21207) N

VENDE-SE por 37:000$, na rua 24 de Maio, Rocha, um enorme predio de dois pavimentos, situado em centro de terreno, com entrada de automoveis, todo murado, gradeado e com jardim ao lado, negocio de occasião. Tratar na rua da Alfandega 130, 1º, das 2 ás 6. (I 21174) N

VENDE-SE por 7:500$ um solido e moderno predio (pequeno), á rua Souza Barros 23, est. do Sampaio, bonde de Cascadura á porta.

VENDE-SE á rua Derby-Club, Maracanã, terreno de 11 x 51, todo murado e prompto para edificar; com J. Pinto, rua Quitanda 73, loja. (I 21241) N

VENDE-SE um bom lote de terreno, com 20 metros de frente por 86 de fundo, na Avenida Suburbana, junto ao 73, proximo ao largo de Bemfica, com linha de bonde á porta, passam 3: Jockey-Club, Alegria e Bomsuccesso; e trata-se na rua D. Anna Nery n. 65. Preço, 8:500$. (I 21237) N

VENDE-SE o confortavel predio, ainda não habitado, da rua Constante Ramos, Copacabana; trata-se com J. Pinto, na rua da Quitanda n. 73, loja. (I 21243) N

N — Elixir Frasco peq. 2$000 (11401)

VENDEM-SE esses predios: 3 em S. Christovão, 13:500$ cada um; 2 á r. S. Francisco Filho, 27:000$; Paula Mattos, 15:000$; General Pedra loja e sobrado, 25:000$; r. Senador Nabuco, 30:000$. Trata-se á r. do Rosario 96, tabellião, com o sr. Pereira. (I 21102) N

VENDE-SE á rua do Proposito, Saúde, um predio por 7 contos, é bom; tratar rua Carioca 47, 1º andar, sala 3. (I 21083) N

VENDE-SE uma casa com 2 salas, quarto e cozinha, terreno, luz, agua, etc. Rua Antonio Rego 15, Olaria, suburbio da Leopoldina. (I 21131) N

VENDEM-SE 2 predios á rua Barão de Cotegipe (V. Isabel), sendo um assobradado, alto, novo, feitio moderno, 10 x 66, 3 janellas de frente, varanda e claraboia de vidro, 2 salas, 3 quartos, despensa, cozinha, quarto com chuveiro e W. C., tanque, etc., tendo ao lado, com entrada independente, um barracão com 3 salas, 7 quartos, etc., que rende réis 160$000. Tratar com Mourão, Rosario 161, ou Souza Franco, 47. (I 19966) N

VENDE-SE o predio da rua Jogo da Bola (Morro da Conceição), sobrado, 3 janellas de peitoril, de cantaria, em cima: 2 salas, 3 quartos, cozinha, banheiro, tanque e quintal, a mesma rua ns. 108 e 114. Vendem-se por 10 contos, 2 predios. Informar Mourão, Rosario, 161. (I 19966) N

VENDE-SE na rua Patagonia, cinco minutos da estação da Penha, um solido predio novo, desoccupado, com duas salas, dois quartos, etc., terreno 8 x 40; com J. Pinto, na rua da Quitanda n. 73, loja. (I 21243) N

VENDE-SE na Piedade, á rua Adalgisa, confortavel predio com duas salas, quatro quartos, etc. Porão habitavel, dois quartos para empregados, terreno 22 x 36; com J. Pinto, na rua da Quitanda n. 73, loja. (I 21243) N

VENDEM-SE em Santa Thereza alguns lotes de terrenos, promptos para edificar; na rua Joaquim Murtinho, 10 x 50, 21 x 50; na rua Curvello, 12 x 30; na rua do Aqueducto (rua Mira-Mar), 8 x 38; na rua Monte Alegre, 11,50 x 40; trata-se com J. Pinto, na rua da Quitanda n. 73, loja. (I 21243) N

VENDE-SE uma serra de fita, uma serra circular, uma tupia, uma machina de furar de corrente, um esmeril duplo, um motor de 10 HP., um macaco hydraulico de 5 toneladas, 2 machinas manuaes de furar couçoeiras, grande quantidade de alavancas, diversas madeiras de peroba e mais ferramentas da officina de carpinteiro da rua de S. Pedro n. 183. (I 19855) O

VENDEM-SE 2 vaccas tourinas dando muito leite, 2 vitellos e uma vitella com 4 mezes de barriga; 3 minutos da estação de Ricardo de Albuquerque. (I 20391) O

Tres Remedios

Admiraveis, Inegualaveis e Assombrosos !!!

MISTURA

Ferruginosa Glycerinada

Preparado pelo pharmaceutico GAUSS
Medicamentos compostos das raizes de plantas medicinaes
ARRHENAL, FERRO E GLYCERINA
ADMIRAVEL PARA A CURA DA:
Anemia — Chlorose — Flores Brancas — Suspensão — Irregularidade da menstruação — Colicas uterinas — Dyspepsias — Fastio — Amarellão — Enfraquecimento pulmonar — Maleita — Furgações e Zumbidos nos ouvidos — Neurasthenia

ELIXIR

ANTI «ASTHMATICO» SANTA LUCIA

Preparado pelo pharmaceutico GAUSS
Inegualavel para a cura da ASTHMA, BRONCHITE ASTHMATICA, BRONCHITE AGUDA E BRONCHITE CHRONICA
Allivia em poucas horas!
Cura radical em poucas semanas!

TENIFUGO GAUSS

Assombroso para expulsar o verme solitaria em 2 horas sem dieta e sem mais purgante!

40 POR CENTO da população soffre de verme solitaria, causadora de innumeras enfermidades! Eis ahi alguns dos muitos signaes que provoca aquella horrivel parasita

Expulsão frequente de uma porção de vermes [illegible]: Colicas — Sensações particulares no ventre, taes como sucção, mordedura, ondulação — Prurido no anus ou nariz — Diarrhéa — Vomitos — Lassidão — Vertigens — Desmaios — Emmagrecimento — Vista turva — Caimbras — Convulsões, etc.

TENIFUGO GAUSS

é um remedio liquido, para ser tomado, em jejum, de vez: absolutamente inoffensivo ainda mesmo usado por pessoas que, desconheçam a existencia da SOLITARIA, não estão atacadas pelo verme.

Preço, 10$000 o vidro — Pelo Correio, 11$000

A' venda em todas as drogarias e principaes pharmacias de São Paulo, Santos, Paraná e Santa Catharina.

NO RIO DE JANEIRO:
Drogaria A. Gesteira & Comp., rua Gonçalves Dias n. 59; Drogaria Rodrigues, rua Gonçalves Dias n. 41-B

DEPOSITO GERAL:

Laboratorio "Santa Lucia"

Rua S. João n. 260-B SÃO PAULO

VENDEM-SE no Jardim Botanico, na rua Lopes Quintas, [illegible] J. Pinto, na rua da Quitanda n. 73, loja. (I 21243) N

VENDE-SE por 16:000$, na estação de Honorio Gurgel, Linha Auxiliar, [illegible] J. Pinto, na rua da Quitanda n. 73, loja. (I 21243) N

VENDE-SE [illegible] rua Uruguay, [illegible] travessa Carvalho Alvim, [illegible] J. Pinto, na rua da Quitanda n. 73, loja. (I 21243) N

VENDE-SE á rua Meira Vasconcellos, Andarahy, terreno de 6 x 30, [illegible] J. Pinto, na rua da Quitanda 73, loja. (I 21241) N

VENDEM-SE Lulus da Pomerania, rua Barão de Ubá 24, [illegible] (I 19869) O

Figurinos para Alfaiates

Unica casa que recebe o figurino LE PROGRÈS. Assignatura 12 mezes, 38$000; 6 mezes, 18$000.

Casa Reynaud
RUA DOS OURIVES N. 57
(15793)

VENDE-SE uma pharmacia [illegible] (17452) O

VENDEM-SE [illegible] de peroba para creança, 30$ e 2 bellos quadros, Romeu e Julieta, 25$; General Pedra 22. (I 20530) O

VENDEM-SE, por 400$, uma cama de casado, um guarda-vestidos com porta de espelho e um toilette, em estylo allemão. Cartas para C. M. A., no escriptorio desta folha. (17452) O

O — Pasta grande 1$500 o Tubo (11401)

VENDAS DIVERSAS

VENDE-SE uma confortavel e bem montada pensão, á rua Carioca 47, 2º andar. (I 20776) O

VENDE-SE uma machina de escrever em bom uso marca Smith Bross, 250$000, na rua Copacabana n. 545. Bazar Pires. (I 19476) O

VENDEM-SE um carro de 2 rodas e um cavallo por 350$000. Para ver e tratar á rua Barão do Bananal n. 20, com o sr. Lucillo Miranda, estação de Nova Iguassú', Estado do Rio. (I 20810) O

VENDE-SE um carro de boi, novo, com uma boa junta de bois; para ver e tratar á rua Pinto Telles 301, Jacarépaguá, com o sr. Carlos. (I 20940) O

VENDEM-SE cofres á rua Visconde de Sapucahy n. 101. (I 20913) O

VENDEM-SE: 1 cadeira austriaca, com balanço, grande, 50$; 1 mesa elastica, c. 3 taboas, abrindo dos lados, propria para jogo, 45$; 1 mesa de centro, 10$; 1 etagére para cozinha, 15$; 1 commoda feitio de armario, 20$; 1 gramophone com 10 chapas, 50$; 1 mesa de canella com gaveta para o mesmo, 20$, e 1 lavatorio com gaveta e pedra marmore, 12$. R. General Pedra, 22. (I 19971) O

L — Vende-se nas melhores perfumarias (11401)

VENDE-SE perfeito fogareiro electrico, 15$000. Ferro electrico, 20$000. Informa-se Telephone 4174 B. M. (I 21182) O

VENDEM-SE materiaes de demolições, como sejam: boas escadas de peroba, frisos, pinho de Riga, vigamentos, grades, claraboias, vigas de aço, trilhos e vergalhões de ferro, encanamentos, esquadrias, calhas de cobre, fogões e muitos outros materiaes, á rua Mariz e Barros n. 183, praça da Bandeira. (I 20637) O

Achados e perdidos

COOPERATIVA M. do Brasil — Perdeu-se a acção n. 13699, desta casa. (I 20942) O

GRUMBACH, ROCHA & CIA. — 7 de Setembro 235 — Perdeu-se a cautela n. 30.800, desta casa. (I 20864) O

PERDEU-SE uma carteira de motorista, de Manoel José Martins; pede-se a fineza de entregar na garage Mercedes; Gomes Freire n. 56. (I 19913)

(132) FOLHETIM DO "CORREIO DA MANHÃ"

MAXIME VALORIS

TENTAÇÕES DO OURO

O barão, afflicto com a idéa de perder o milhão, que julgava poder tão facilmente extorquir ao velho duque, consultou com o olhar a princeza, que estava tambem aterrada. Athenais permanecia impassivel, como se a questão nada tivesse com ella.

— Seria inconveniente da minha parte insistir, sr. marquez, disse por fim o barão; todavia não quero deixar de dizer-lhe que a minha casa continúa, apezar de tudo, a estar sempre ás suas ordens.

— Assim como tambem a nossa, accrescentou a princeza.

O marquez de Beauvert pronunciou algumas palavras de agradecimento, e retirou-se em seguida. Longe de se sentir pezaroso por ter renunciado áquelle casamento, felicitava-se agora pela resolução que tomára.

A imagem de Arminda ficara impressa no seu espirito. Tendo notado o olhar de ciume, com que ella fulminara seu marido, dizia de si para si que o despeito havia de lançar-lh'a nos braços. Depois, afim de evitar um escandalo, leval-a-ia para a America...

Logo que Gontran desappareceu, a princeza murmurou com accento de lamentação:

— Um milhão perdido!...

— E' por culpa de Athenais, accrescentou Dorsanne com surda irritação.

— Se os contrario e incommodo, estou prompta a retirar-me, declarou Athenais com altivez.

— Quem te fala disso? replicou o banqueiro. Parece-me que não é de estranhar que lamentemos a perda de um milhão, que tinhamos como certo.

— O que quizerem; mas não me agrada que ralhem commigo, e menos ainda que disponham de mim como de uma escrava.

— O que acaba de passar-se dá prova de que não é intenção nossa attentar contra a tua liberdade.

. . . .

No dia seguinte ao da sua entrevista com Mimosa no "Bom Conselho", Léon Castel apresentou-se na rua d'Aumale. A'quella hora a princeza estava sempre fóra de casa, á qual recolhia de ordinario ás duas horas.

Athenais correu logo a recebel-o, exclamando com jubilosa surpresa:

— Ah! que prazer eu tenho em vel-o!

— Todavia a minha primeira visita é para esta casa... replicou Castel.

— Sim, sei já o que aconteceu... Os patrões do "Bom Conselho" morreram... Sei tambem que a sra. Jobin o fez seu herdeiro... Agora está rico.

— Não tanto como poderia suppôr-se; mas emfim posso gozar uma abastança modesta.

— Pois eu... sou pobre... suspirou Athenais.

— Como assim? exclamou Castel, fingindo-se surprehendido.

— Julga acaso que tenho uma parte nos lucros da casa Dorsanne? Engana-se; o que unicamente tenho é casa, cama e mesa, e as brilhantes *toilettes* que me impõem para attrair a clientela.

— Mas... eu sei que ultimamente rejeitou um casamento de grande vantagem, que se lhe offerecia.

— Vou dizer-lhe uma coisa que ninguem desconfia... O marquez de Beauvert é meu irmão.

— Seu irmão?!...

— Meu irmão, sim. O marido de minha mãe morreu sob o azorrague de um vigia de escravos; e minha desgraçada mãe, que era muito bonita, foi victima da ferocidade do senhor! Sou eu filha desse crime, de que ella morreu! Esse senhor era o duque de Beauvert, então proprietario de grande plantação na America do Sul, e que herdou o seu titulo de um parente francez. Tinha eu oito annos, quando a guerra libertou os escravos. Um colono hespanhol, João de Bielas, adoptou-me e deu-me o seu nome. Alguns annos mais tarde veiu elle a Marselha, onde morreu, deixando-me sem recursos alguns. Foi ahi que eu conheci o barão de Dorsanne. O resto é já sabido do sr. Castel...

— Mas teria o direito de reclamar uma parte da fortuna do duque de Beauvert... exclamou o antigo agente de policia, a quem aquella narração fizera tremer.

— Não, nunca!... O seu ouro queimar-me-ia as mãos!...

Castel olhava para Athenais, com expressão de affectuoso respeito.

— E agora... quer dizer-me a razão por que se afastou de mim? perguntou ella depois de breve pausa.

— Julgava-a muito superior a mim, respondeu Castel com voz um pouco tremula; mas... não deixei de amal-a...

— Agora é o sr. Castel que é superior a mim, replicou Athenais sorrindo, porque é rico e eu sou pobre.

— A sra. Jobin exigiu de mim o compromisso de trabalhar para a perda da casa Dorsanne, e receio que isso lhe repugne.

— Oh! não. Eu propria pediria para esse fim a sua collaboração. E' preciso que saiba que a casa bancaria Dorsanne é um verdadeiro covil de cavalheiros de industria, de ladrões e de falsarios. Dorsanne é um scelerado capaz de tudo.

— E a princeza?

— Uma creatura vil e desprezivel, que não vale mais de que o seu associado.

Castel estremeceu por pensar no perigo em que vivia ali Athenais.

— Tranquillize-se; os criminosos de tal especie são sempre covardes... Considere-me pois como sua associada...

— E... se eu lhe pedisse mais?... murmurou Castel timidamente. Se lhe pedisse... que me permittisse consideral-a minha noiva?

— Eis a minha mão, declarou Athenais resolutamente; noivos desde esse momento, uniremos os nossos destinos desde que esteja concluida a nossa empresa commum.

Léon Castel, incapaz de articular uma syllaba, pegou naquella mão formosa e levou-a aos labios. No meio da sua intima alegria, porém, não esqueceu a missão, de que se incumbira na sua ultima entrevista com Mimosa.

— Minha querida Athenais, disse elle depois de breve pausa, agora apresenta-se-lhe o ensejo para prestar um immenso serviço a uma pobre mãe, que um miseravel tortura ha mezes.

E em seguida o ex-agente de policia explicou de que modo conhecera Luciano Simiane, contando tudo o que depois se seguira, até chegar ao rapto de Laurinha.

— A meu ver, proseguiu Castel, seria decisivo fazer falar o principal criminoso, e só a minha querida Athenais será capaz de conseguir delle uma confissão.

— Mas póde elle desconfiar, se eu lhe falar nesse assumpto. Não seria talvez melhor procurar saber alguma coisa pela sra. Simiane? Parece-me uma pobre rapariga, á qual os malfeitores illudem de certo... Emfim... veremos. Em todo o caso tenho a convicção de que os miseraveis depressa hão de todos succumbir, victimas das proprias obras. O deputado Lançon está já envolvido em uma vasta empresa de fraude, complicada com o crime de abuso de confiança, empresa em que provavelmente ha de comprometter tambem seu genro.

— Não esqueça, Athenais, que deve a todo o transe evitar-se o escandalo, em tudo o que disser respeito ao rapto da creança.

— Comprehendo isso.

Os dois noivos nem por sombras suspeitavam que Lançon, na sua audacia infernal, se preparava para precipitar os acontecimentos, transtornando muitas vezes os seus planos...

XV

O contrato

Com uma parte do dinheiro recebido na casa bancaria Dorsanne, Lançon conseguiu accommodar os seus credores mais exigentes, conservando em seu poder uns vinte e cinco mil francos, que destinava para a empresa de fazer desapparecer Laurinha. Felizmente a morte de Theodoro deixára sósinha a velha Lourcine, suppunha elle, e a megera não se atreveria agora a ser demasiadamente exigente.

Além disto, se fosse necessario, ameaçaria, visto que Lourcine nem mesmo o seu nome sabia. O miseravel não podia suppôr, que Julião Rigot tivesse descoberto o seu domicilio e as suas qualidades...

Uma tarde Lançon chegou á estação de Vernon ao cair da noite, e, depois de lançar em redor de si um olhar investigador para se certificar de que ninguem o espionava, dirigiu-se rapidamente para a casa da velha Lourcine, e agitou a campainha. A porta não se abriu logo, e passados alguns momentos perguntou do interior uma voz de homem:

— Quem está ahi?

Lançon estremeceu. Convencido de que a velha Lourcine estava só depois da morte de Theodoro Colin, não se preparára para a eventualidade de se achar ali uma outra pessoa; e aquella voz era evidentemente masculina.

— A sra. Lourcine conhece-me... respondeu elle com hesitação.

Lançon ouviu que a chave dava volta á fechadura, e que a porta se abria.

Alvaro entrou.

Rigot introduziu-o na sala, e a velha Lourcine, passando rapidamente junto do filho, disse-lhe ao ouvido:

— E' o homem que trouxe aqui a creança.

Julião apressou-se a offerecer uma cadeira ao recem-chegado, dizendo com affectação:

— Queira assentar-se, sr. deputado Lançon.

Alvaro estremeceu violentamente, e lançou um rapido olhar em redor de si, como se receasse ter caido em uma cilada. Depois de prolongado silencio, dirigiu-se para a tia Lourcine, e disse-lhe com severidade:

— Julguei que vivia aqui sósinha com seu filho...

— E não se enganou, senhor; vivo só com elle, respondeu a megéra.

— Mas eu sei que seu filho morreu, esmagado debaixo de um comboio na gare Saint-Lazare!

— Desgraçadamente, gemeu a velha; mas por felicidade tinha um outro filho, e é o que está presente...

— Mas... como conseguiu elle saber o meu nome? Não tinhamos nós combinado, que não se procuraria saber...?

— Eu lhe explico, senhor. O meu filho Julião, que é um rapaz esperto e cauteloso, disse-me que era inconveniente fazer coisas ás cegas, e elle proprio tratou de saber quem fôra que viera aqui entregar-me a creança...

Lançon, vivamente contrariado por ter sido descoberto, não era homem que se deixasse abater por tão pouco, e disse de si para si que devia tirar partido da situação.

— Vejo que estou tratando com pessoas intelligentes, e isso me satisfaz porque ninguem póde entender-se com imbecis.

Seguiu-se um silencio prolongado. Absorto nas mesmas reflexões, o deputado perguntava a si proprio de que modo poderia propôr aos dois miseraveis a suppressão da creança. Se tivesse de tratar sómente com a megéra, a questão não lhe apresentaria grandes difficuldades, porque a apoiaria com promessas, garantidas com o adeantamento de uma boa quantia, ou mesmo com ameaças; mas o filho parecia ser menos accommodaticio.

Por fim, Lançon resolveu-se a entrar na questão, não directamente, mas apalpando a pouco e pouco o terreno.

— A creança está deitada? perguntou elle negligentemente á tia Lourcine.

SEDAS

CHARMEUSE, de 35$000, por . . . . . . 29$500
TAFFETA' FRANCEZ, de 28$000, por . . . 19$000
CREPE DE SEDA, de 16$000, por . . . . 11$500
CREPE DE CHINA, fantazia, de 22$000, por 15$000
FAILE DE SEDA, de 28$000, por . . . . 22$000
CHIFFON DE SEDA, fantazia, de 18$, por . . 14$000
CREPE GEORGETTE, de 14$000, por . . . 9$800

OFFERTA ESPECIAL

CRÊPE DE SEDA, artigo superior, em perfeito estado, de 12$000 o metro, córte para vestido . . . . . 18$000
MEIAS DE SEDA, brancas e pretas, "PAULISTAS", par . . . . . 10$000
VOILE enfestado superior qualidade com um metro de largura, córte para vestido por . . . . . 6$000

SEDAS LAVAVEIS

SEDA branca e de côres, de 16$000, por . . 12$000
SEDA branca grossa, de 22$000, por . . . 16$000
SEDA liberty, de 20$000, por . . . . . 14$000
VOILE de seda marinho, de 12$000, por . . 7$500
Todas as nossas sedas tem um metro de largura e todas em perfeito estado.

ARTIGOS DE RECLAME

MORINS cretonnes, peça . . . . . . 14$000
ATOALHADOS de linho, larg. 160 c|. . . . 11$500
GOLLAS de mol-mol, bordadas, a. $900
LEQUES "grande variedade", a. $800
MOL-MOL finissimo, a. . . . . 6$000
FILO' finissimo, todas as côres. . . . . 4$500
VOILES fantazia, córte para vestido. . . . 7$200
VOILES modernos c| barra, córte para vestido 18$000
VOILES fantazia, 200 padrões, córte para vestido. . . . . 12$000
SALDOS de rendas, peça e metro, a. . . . $500
PENTES, saldo, a. $400

MEIAS DE SEDA

Meias de seda brancas e pretas "Paulistas", artigo perfeito, de 14$ e 16$, a escolher, par 10$000

AVISO

Não se attende a pedido de amostra

A PAULISTANA

Rua dos Ourives 13-A

(ENTRE OUVIDOR E ROSARIO)

Telephone Norte 1537

(15716)

Richard Whichello & Cia.

Engenheiros e Importadores

TEEM EM STOCK

Locomoveis a vapor, inglezes "RUSTON", montados sobre rodas e semfixos.
Cadeiras verticaes multitubulares.
Motores verticaes a vapor.
Conjunctos de caldeiras e motores verticaes a vapor.
Motores a kerozene para industrias.
Moinhos de vento "NELSON".
Mexedores para concreto (Betoneira) "RANSOMES"

Oleos lubrificantes - Correias para transmissões balata, Sola, Pello Camello e Roko.

Matriz: — End. telegraphico - WHICHELLO
Rua Primeiro de Março n. 112
RIO DE JANEIRO
CAIXA POSTAL 547

SUCCURSAL: Av. Rio Branco, 35

Filiaes — S. Paulo: Rua José Bonifacio, 18 — Porto Alegre: Rua dos Andradas 487 Ae 489 — Bahia: Caes Miguel Calmon, 32 1°

(13305)

São nossos unicos depositarios na Capital Federal:
ARAUJO DE CARVALHO & Cia.
TRAVESSA DO COMMERCIO, 7 — Rio de Janeiro.
(16600)

TEMOS EM ARMAZEM: Machinas para apparelhar metaes e madeiras, Guinchos, Talhas, Material electrico, Drogas, Tintas.

WALTER, SANTOS & COMP.

Rua Gomes Carneiro, 10 (Proximo á Light) — Tel. Norte 3430
(I 20861)

INJECTION CADET

EM 3 DIAS Cura certa E SEM PERIGO DAS MOLESTIAS SECRETAS
PHARMACIA DUREL
PARIS, 7, boulevard Denain
e em todas Pharmacias.
(13911)

LANÇA-PERFUME "COLOMBINA"

ENTREGA IMMEDIATA
Perfume sem rival — Preços excepcionaes.
ARAUJO PINHEIRO & C.ª
RUA BENEDICTINOS, 15 — Caixa Postal, 1964 — Endereço telegraphico ZENY—Telephone Norte 6675
RIO DE JANEIRO.
(I 18491)

Carimbos de Borracha

tintas para os mesmos e de marcar roupa, sinetes para lacre, datadores, numeradores, almofadas para tintas, etc., por atacado e a varejo.

CASA TORRES,

Rua S. José, 6 — Telephone C. 4756. — Grande sortimento de romances e artigos de papelaria; postaes, folhinhas, etc. Esta casa tem todos os artigos de papelaria que não se encontram nas outras. Acceitam-se agentes no interior. (I 18065)

Hemorrhoidarios

encontrarão sua salvação usando

UNGUENTO HEROICO

14082

GLYCEROPHOSPHATO GRANULADO ROBIN

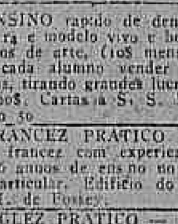

(GLYCEROPHOSPHATOS de CAL e de SODA)
O unico Phosphato assimilavel QUE NÃO FATIGA o ESTOMAGO
ADMITTIDO em todos os HOSPITAES de PARIS.
Infallivel nos casos de *Rachitismo, Debilidade dos Ossos, Crescença das Creanças, Lactação, Gravidez, Neurasthenia, Excesso de Trabalho.* Muito agradavel de tomar, n'um pouco de agua ou leite.
VENDA POR JUNTO: 13, Rue de Poissy, PARIS.
(ENCONTRA-SE NAS PRINCIPAES PHARMACIAS.)
(13903)

Moendas, locomotiva, vagões

Compram-se em perfeito estado: 1 moenda para canna com 3 rolos, para 9 toneladas por hora; 1 locomotiva typo "Mogul" com 2 cylindros de 12", para rebocar 99 toneladas, e vagões para canna, tudo bitola de 1 metro. Offertas com especificações a Camargo. — Caixa do Correio 1.555. S. Paulo. (17093)

A. COSTA ARAUJO

Rua da Constituição n. 78

Junto á Praça da Republica — Teleph. Central, 4450

MADEIRAS E MATERIAES DE CONSTRUCÇÕES

Completo sortimento de madeiras serradas em todos os comprimentos, grossuras e qualidades. — PREÇOS MODICOS. (10339)

A Escolha Superior

Quando escolherem um piano não se devem prender com a méra questão do custo inicial. As incomparaveis e melodiosas vozes do piano "NEUMANN" levantaram esta questão acima da atmosphera dos preços, para sempre.

E' certo que o piano "NEUMANN" custa um pouco mais. Mas não ha ninguem que possúa um piano destes que tenha tido a mais pequena sombra de arrependimento, pelo preço que pagou. E' apenas um pouco mais caro do que os outros pianos, mas tem dentro de si, no mecanismo perfeito, a garantia da satisfação, que vae além do preço.

Ha mais de 57 annos que elle tem sido o preferido pelos entendidos e pianistas exigentes. E' deste modo o piano "NEUMANN" deve-lhes merecer a sua attenção respeitosa antes de fazerem a sua escolha.

CASA DIEDERICHS

RUA SETE DE SETEMTRO N. 141

(17141)

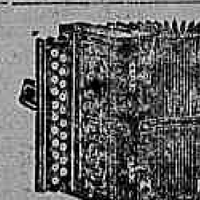

HARMONICAS e GAITAS DE BOCCA.
A casa que maior stock tem no Rio
A' GUITARRA DE PRATA
Rua da Carioca, 37
— RIO DE JANEIRO —
Grandes descontos nas compras por atacado.
(14742)

Banco Nacional Ultramarino

SEDE EM LISBOA — FUNDADO EM 1864

BANCO EMISSOR E CAIXA DE ESTADO NAS COLONIAS PORTUGUEZAS

Capital . . . . Esc. 48.000:000$00
Fundo de Reserva . . . . . . Esc. 24.900:000$00

TABELLA DE DEPOSITOS

A' ordem	3 %
Com aviso previo de 60 dias	4 %
C|Correntes Limitadas (com talão de cheque)	4 %
A PRASO FIXO E LETRAS A PREMIO	
3 Mezes	4 %
6 Mezes	5 %
9 Mezes	5 ½ %
12 Mezes	6 %

(13817)

CUTEX

Com poucas applicações deste maravilhoso preparado, são removidas as cuticulas sem ter necessidade de cortal-as.

Todos os preparados "CUTEX" da *Northam Warren Corporation de New-York*, são empregados no tratamento das unhas com o fim de embellezal-as, e são encontrados em todas as perfumarias e drogarias.

O livrinho que traz o tratamento das unhas, será enviado gratuitamente a quem pedir, enviando a sua direcção aos representantes no Brasil, a

Beteille & Kussner
Caixa Postal 1907
RIO DE JANEIRO
(3055)

SEM INJECÇÕES — **SEM INJECÇÕES** — Gono-celle

Cura-se em poucos dias a Gonorrhéa ou outro qualquer corrimento com o uso do GONOCELLE; não tem dieta nem affecta aos intestinos. E' em tabletes, por isso torna-se facil seu uso. Preço 5$000. Deposito, Sete de Setembro 61 — CASA HUBER. (4886)

I. MEDINA

PROFISSIONAL
Avenida Gomes Freire, 19-A
Telephone C. 4257
Offerece ao publico os misteres de sua profissão, para o que dispõe de optimo material e de reservado processo para limpeza de teclados de marfim, por mais amarellos que sejam.

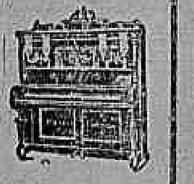

Reforma pianos, Auto-pianos, Armoniums, etc.

Marca Registrada

TRABALHOS GARANTIDOS POR DOCUMENTOS. (14360)

BLANCHETTE — CREME LIQUIDO, SEM DEPOSITO (Formula franceza). Assetina, limpa, clareia e embelleza a pelle. Fixador sem rival do pó de arroz.

TONICO-IRACEMA — Produz a abundancia, belleza e brilho dos cabellos. Escurece gradualmente os cabellos brancos até tornal-os á côr natural primitiva.

Premiado nas exposições de Turim e Rio de Janeiro.

A' venda em todas as drogarias e perfumarias do Rio. Em Nictheroy — Drogaria Barcellos. (12400)

MOBILIARIOS

Para Salas de Jantar, Visitas e Dormitorios, grande sortimento para todos os gostos e preços, facilidades de pagamento.

Rua da Alfandega N. 111

Martins Malheiro & C.

(12731)

Magnesia Leitosa

ANTIACIDA-LAXANTE

PREPARAÇÃO ESPECIAL DE ORLANDO RANGEL

Contra a DYSPEPSIA, NAUSEAS, VOMITOS, ENXAQUECAS, e outras affecções acompanhadas de grande acidez, e bem assim nas DIARRHÉAS devidas a fermentações intestinaes ou nas chamadas DIARRHÉAS de verão muito communs nas creanças.

Como ANTIACIDA — 1 colher das de chá e como LAXANTE — 2 a 4 colheres das de sôpa, diluidas em um pouco d'agua.

CASA ORLANDO RANGEL

83, ASSEMBLÉA, 85 — Rio de Janeiro.
Vidro . . . . . 2$500 — Pelo Correio . . . 4$000
(14520)

GRATIS-

PARA SER FELIZ em negocios e em amizades, gozar saude, ter vigor viril, viver longo tempo, não perder ao jogo, saber como hypnotizar e magnetizar de perto e á distancia; exercer a clarividencia, augmentar a memoria e o poder de vontade, livrar-se de maus habitos, conhecer a fundo o Occultismo e a magia; combater e vencer a inveja e a calumnia, livrar-se das más influencias estranhas e dominal-as vencendo as difficuldades da vida e alcançando a verdadeira felicidade e a paz, compre e leia já os livros do professor ARISTOTELES ITALIA, á venda na CASA TORRES, á rua S. José 6, e nas principaes livrarias do Brasil. Manda-se pelo correio, gratis, ou dá-se em mão, o MENSAGEIRO DA FORTUNA, do mesmo autor, a quem enviar este annuncio ou citar o nome deste jornal. Não deixe para amanhã. Mande buscar hoje mesmo. Só serve para adultos e não analphabetos. (I. 20844)

PERDEU-SE a caderneta da Caixa Economica, n. 279.878, da 3ª serie. (I 19950) O

DIVERSOS

ANTES de comprar o remedio aconselhado, saiba o preço, na Drogaria André, 7 de Setembro 39. (11146)

AUTOMOVEL — Delahaye — Vende-se um em perfeito estado, com boas ferramentas, licença do corrente anno. Pede urgente, á Av. Mem de Sá n. 181. Tel. 3063, C. (I 19999)

ADMIREM — Os calçados "Radio", dão premios em libras ouro; á venda nas boas casas. (I 5243)

CACHORROS — Vende-se um casal d cachorros Lulú' Pomerania, cruzado com tenerife, na rua dos Arcos n. 94, sob. (I 20818) O

COMPRAM-SE moveis e pianos; moveis avulsos e casas mobiladas, tapetes, louças, crystaes, metaes, cortinas, machinas, cofres etc. e tudo que represente valor; negocio decidido; chamados á André. Teleph. Central 2211. (I 13001) S

Casamentos — Trata-se dos papeis com rapidez, seriedade e de accordo com a lei. Dr. R. Moreira, rua S. José n. 33 (1º andar). (I 19859) S

COMPRA-SE roupa usada, de homem. Paga-se bem. Attende-se a chamados; rua da Carioca n. 61. (I 16614) S

COMPRAM-SE moveis de todas as qualidades; tapetes, machinas de costura, louças, crystaes, cofres, bronzes, antiguidades, assim como casas mobiladas de qualquer valor paga-se bem, não se desfaçam dos objectos sem consultar os nossos preços. Attende-se a chamados pelo telephone C. 4555. R. V. Rio Branco 10. (I 20538) S

CARROCINHAS para padaria, encontram-se feitas; á rua Frei Caneca n. 49. Tel. C. 898. (I 19670) S

CHARRETTE — Compra-se uma e um cavallo, para Ilha do Governador. Falar para o teleph. V. 344, ou escrever á A. Pinto. R. S. Francisco Xavier 453 A. (I 20719) S

COPIAS e traducções em qualquer idioma; preço minimo, serviço irreprehensivel. Rua 7 de Set. 29, sob. (I 20734) S

CARTOMANTE — Trabalha com o Oraculo de Delphos. Rua 19 de Março 8, 2º andar. (I 20861) S

COMPRA-SE um piano, com urgencia, para particular, perfeito, ou precisando concerto. Tel. 241 Villa. (I 21064) S

COMPANHEIRA para esplendida sala, deseja senhora estrangeira, seria. Tel. 1410 B. M. (I 20866) S

Cópias á machina; rapidez, reserva e menor preço; com J. Pinto; rua da Quitanda, 73, loja. Tel. Norte 2969. (I 19982) S

CONCERTAM-SE, compram-se e affinam-se pianos e harmoniuns, trabalhos perfeitos, preços modicos; officina e escriptorio, rua Haddock Lobo 365. Tel. V. 4977. (I 21126) S

COMPRAM-SE moveis, casas mobiladas, machinas de costura: esta casa é a que mais paga. Rua Visconde Sapucahy n. 101. Telephone Norte 4849. (I 20911) S

[illegible]

Dinheiro a juros desde 8% ao anno, empresta particular sob hypothecas e predios. Cartas neste jornal M. S. (I 21083) S

Dinheiro para hypothecas e juros [illegible] J. Pinto, rua da Quitanda, 73, loja. Tel. Norte 2969.

[illegible]

ENJOOS DE MAR — Evitam-se e curam-se com a Baccharina mentholada. A' venda á rua 1º de Março n. 10 — Alfredo de Carvalho & Cia. Vidro, 3$500. (11147)

FOGÃO a lenha, com cinco furos e caldeira; vende-se barato; na rua Borda do Matto 236, Andarahy. (I 19654) S

FORD — Quem quizer ter seu carro bem concertado e muito barato, a domicilio, deixar carta nesta folha á "Ex-mechanico da Ford de São Paulo". (I 19001) O

HYPOTHECAS — Empresta-se qualquer quantia, negocios rapidos, com o Dr. Arlindo Costa, rua S. José 57, 1º andar. (I 21230) S

(7331)

Ianop — Para branquear a pelle, dando graça e belleza. Nas perfumarias. Deposito: Ourives, 88. (I 19203) S

LAMPADAS ELECTRICAS dos melhores fabricantes. OTTONI ALMADA & CIA. — Andradas 99. Tel. 1.609, Norte. (12826) a

MACHINAS Singer, novas, a prestações; trocam-se usadas por novas. Compram-se e concertam-se, manda-se o mecanico á residencia; da-se bastidor, chapa e livro de bordas. A. Cotrim & C., á rua da Constituição, 55, 1º andar; a dinheiro, vendem-se usadas e novas de 30$ a 360$. Tel. Central, 4242. (I 16612) S

MOVEIS — Pianos ou installações completas de familia e escriptorios ou avulsos, compra J. J. Martins, e encaixota, para mudança na r. Senador Dantas 14. Tel. C. 162. (I 15361) O

desconto de 10 % em todas as Tapeçarias DA Casa Boiteux R. Quitanda 33 T. C. 1850 Hermo Pinheiro & C.

[illegible]

MANICURE. Madame Helena [illegible]

[illegible]

MYSTERIOS [illegible]

MACHINA de costura New Home vende-se barato, uma gabinete, em bom estado; na rua Borda do Matto 236. (I 19653) S

OFFICINA de carpinteiro: Fazem-se obras, balcões e armações, e qualquer concerto [illegible] Telephone Villa 4429, rua Caminho Pilares n. 20. (I 19030) S

OFFERECE-SE um senhor de edade para tomar conta de uma casa de commodo. [illegible] Tel. C. 2995. H. P. (I 21062) S

PIANO, particular compra-se um [illegible] Pagase bem. Tel. 241 Villa. (I 21063) S

PROCURA-SE um palacio ou palacete, com mais ou menos 20 salas, quartos e dependencias, [illegible] (I 20885) S

PORTÃO de ferro — Vende-se um novo, com 2 folhas, [illegible] (I 20882) S

PENSÃO — Fornece-se, familia portugueza, [illegible] (I 21233) S

PROCURA-SE [illegible] (I 21166) S

PROFESSORA [illegible]

PIANOS — Auto-pianos com um sem motor electrico, pianos bem reformados [illegible] Tel. Villa 1.908. (I 10528) S

PROFESSORA [illegible]

PIANO — Vende-se um novo, á rua Lavradio n. 125, sobrado. [illegible]

PRECISA-SE alugar [illegible]

PIANOS dos melhores fabricantes allemães e francezes [illegible]

QUARTO — Aluga-se um [illegible] (I 19863) S

QUARTO. Precisa-se de um [illegible] esta redacção, a M. Silva. (I 20811) S

QUARTO. Precisa-se um para moço estrangeiro [illegible] T. 35. (I 21108) S

ROUGIL. Para colorir as faces [illegible] Deposito: Ourives 88. (I 21155) S

20:000$000 em [illegible]

SOCIO. [illegible]

Sabonete OXOGENE [illegible]

SOCIO. [illegible]

SABÃO LIQUIDO [illegible]

SUSPENSÃO [illegible]

SABER [illegible]

VENDE-SE [illegible]

TER [illegible]

Vias urinarias

[illegible]

VIAS URINARIAS E MOLESTIAS DE SENHORAS. [illegible] Dr. Valença Teixeira. (16579)

DOENÇAS DO ESTOMAGO, INTESTINOS, FIGADO E NERVOSAS — DR. RENATO DE SOUZA LOPES, professor da Faculdade. Exames pelos raios X, do estomago, intestinos, coração, pulmões, etc. R. S. José 39, de 2 ás 5, diariamente, Tel. 5282 C. Res. Rua Voluntarios 33. (384)

Dr. Caetano Jovine das Faculdades de Medicina de Napoles e Rio de Janeiro [illegible] (12277)

POLYCLINICA [illegible]

Clinica de senhoras PROFESSOR DR. OCTAVIO DE ANDRADE [illegible]

DENTISTAS

[illegible]

PARTEIRAS

PARTEIRA MASSAGISTA

MME. BRESCIANI

[illegible]

CURA RADICAL [illegible]

MEDICOS

Dr. Alvino Aguiar [illegible]

Dr. Teixeira Coimbra [illegible]

GRAVIDEZ [illegible]

PARTEIRA-ENFERMEIRA diplomada, mme. Elvira, 18 annos de pratica, faz partos e outros trabalhos pertencentes á sua profissão; attende em sua residencia, de 1 ás 4, gratis; rua dos Andradas 149, tel. N. 4779. (I 18792) Y

GRAVIDEZ. Evita-se com segurança, usando os pessarios Mater-Rendell, formula do professor Chuschill de effeito seguro e garantido, caixa 4$. Informações, escrever a Rendell. Agencia do Correio de Stª. Rita. Rio para o interior livre de porte. (I. 20664) Y

MOTORES electricos **AEG** (11201)

Professores e professoras

ESCOLA AMERICA — Dactylographia, tachygraphia, escripturação, linguas e pratica commercial geral. Visitem-na e matriculem-se. Edificio do "Jornal do Brasil" 4º andar. Ascensores. (9233) Z

CURSO "HELIOS" — R. 7 de Setembro 20, sobrado, salas 4 e 5. Dir. Prof. De Gouveia Tovar, ex-director do Gymnasio Spencer, actual 28. (I 21091) Z

CURSO Commercial — Director prof. Bandeira. Abrem-se as aulas a 1 de março; professores competentes; pontuaes; á rua da Carioca 54, sobrado. (Curso nocturno) (I 21120) Z

CURSO de Preparatorios — Director: Prof. Carlos V. de Albuquerque. Aulas individuaes e em curso para o commercio e Pedro II. Curso de ferias. Corpo docente do Pedro II e doutros estabelecimentos. Alfandega 65, 2º andar. Peçam prospectos. (I 20300) Z

Dactylographia. Com presteza e agilidade só se aprende no "Instituto Modelo". R. Carioca, 54-A. (I. 21161) Z

DACTYLOGRAPHIA — Os alumnos diplomados pelo curso do prof. Gonçalves Filho, podem praticar nas machinas, independente de qualquer remuneração. Matriculas e informações de 1 ás 9 da noite, á rua Riachuelo 54, sob. (I 20688) Z

DACTYLOGRAPHIA — Curso completo em 40 lições, por 40$ mensaes. Ensina-se correspondencia commercial, tabellas e facturas. Os alumnos diplomados por este curso, terão direito a praticar nas machinas, independente de qualquer contribuição. Matricula de 1 ás 9 da noite, com o prof. Gonçalves Filho, á rua Riachuelo 54, sob. (I 21078) Z

DACTYLOGRAPHIA — Curso completo com direito a diploma: 10$ mens. No "INSTITUTO MODELO", R. Carioca 54 A. (I 20876) Z

DACTYLOGRAPHIA — Com arte e perfeição, só na ESCOLA ROYAL, Av. Rio Branco 151, 1º andar, e Archias Cordeiro 1928 (I 21020) Z

Dactylographia. Em nenhuma parte se aprende melhor, que no "Instituto Modelo", R. Carioca, 54-A. Mens: 10$. (I. 21161) Z

ESCOLA de Dactylographia Continental — Curso perfeito e rapido de Dactylographia em 5 marcas de machinas. Diploma-se e colloca-se. Mensalidade 10$. Curso de Tachygraphia, Inglez, Francez, Latim, Italiano, Portuguez, e Commercial. Aulas diarias das 8 da manhã ás 9 da noite. Dirigidas por professores e professoras. Nota esta escola tem professores de montagem e desmontagem de qualquer marca de machina de escrever dirigida por mecanico Allemão. Rua Sete de Setembro n. 97, sobrado. O. Gerhard & Cia. (I 20471) Z

ESCREVER A' MACHINA — Curso completo em 30 lições, com os dez dedos, e em todas as machinas. ESCOLA "VELOX", largo de São Francisco n. 36, 1º. Quem não aprender em 30 lições tem direito á repetição gratuita. (I 20628) Z

ESCRIPTURAÇÃO Merc., Arith., Direito Comm., etc. Aulas diurnas e nocturnas. Ensino rapido. Em turmas de 10 alumnos, 6 aulas por semana: 30$ mensaes. Tratar com o dr. Benjamin, á r. Uruguayana 226, das 3 ás 4. Tel. N. 6770. (I 20460) Z

ESCOLA COMMERCIO E INDUSTRIA — Acham-se abertas as matriculas para o Curso Preparatorio, bem como as inscripções para os exames de admissão aos cursos: Geral e de Guarda-Livros. Informações e prospectos na secretaria da Escola, das 19 ás 21 1|2 horas, á rua Barão de Rio Branco 14, sob. (I 20804) Z

ESCREVER á machina — Curso completo, com os 10 dedos, em 30 lições, por 10$ mensaes na Escola Progresso, á rua S. José 41. (I 21043) Z

Escrever á machina

Curso rapido em 30 lições: 10$ mensaes. Confere diploma. "Instituto Modelo". R. Carioca, 54 A. (I. 21161) Z

EXAMES de preparatorios, todos os alumnos do INSTITUTO MODELO foram approvados no Pedro II. As matriculas estão abertas para novos candidatos. R. Carioca 54 A. (I 20875) Z

ESCOLA DE DACTYLOGRAPHIA Continental — 3 vezes na semana, 10$000 mensal, só até o dia 5 de janeiro, a titulo de propaganda. Com direito a Diploma. Rua 7 de Set. 97, sob. Alugam-se machinas de escrever a 1$000 a hora. (I 21106) Z

EXAMES de admissão, concursos, etc., aulas particulares, pelo prof. Dr. Bandeira, á rua da Carioca 54, sobrado. (I 21120) Z

INGLEZ, Francez e Allemão, professora com longa pratica, ensina praticamente e theorica, em casa dos alumnos e em sua residencia. Rua Assembléa 65, 2º andar. (I 21183) Z

ENSINO rapido de desenho, pintura e modelo vivo e belissimos trabalhos de arte. (10$ mensaes), podendo cada alumno vender os seus estudos, tirando grandes lucros, a 5$, 10$ e 100$. Cartas a S. S. Rua Aristides Lobo 50. (I 21178) Z

FRANCEZ PRATICO — Professor francez com experiencia de mais de 6 annos de ensino no Rio. Cursos e particular. Edificio do Odeon, sala 8. M. de Fossey. (I 20403) Z

INGLEZ PRATICO — Em pequenas classes ou particularmente, ensina Miss Stephens. Edificio do Odeon, sala 8. (I 20404) Z

INGLEZ — Mr. Rodger, americano — ensina seu idioma por preço modico; rua da Alfandega n. 199, sob. Tel. Norte 4657. (I 21094) Z

Inglez - Pratico e theorico. Professor reconhecido pelo C. Superior do Ensino. Preço modico. "Instituto Modelo". R. Carioca. 54-A. (I. 21161) Z

LECCIONA-SE Portuguez, Francez, Arithmetica e Geometria a 10$, a domicilio. Preparam-se alumnos para exames de Francez á Escola Normal. Cartas ou pessoalmente, á Macedo, rua Souza Barros 42. C. 8. Engenho Novo. (I 20878) Z

MATHEMATICA elementar — Lecciona-se em collegios, no anno lectivo de 1921; prof. Dr. Bandeira. (reconhecido pelo Conselho Superior do Ensino). A' rua da Carioca 54, sobrado. (I 21120) Z

MME. MARIN, professora diplomada, de Côrte, acceita alumnas. Rua Moura Brito 48. Conde Bomfim. (I 14206) Z

PROFESSORA de piano. Ensina-se por methodo pratico e rapido, piano e theoria, por modico preço. Encarrega-se de preparar alumnos para exames de admissão ao I. N. de Musica. Avenida Rio Branco, 10, 2º andar, telephone 1387 Norte. (I 21056) Z

PIANO — Professora diplomada acceita alumnas para leccionar piano, solfejo e theoria. Rua Paysandú n. 25. Tel. B. M. 2178. (I 20655) Z

PROFESSOR disciplinar offerece-se para collegio. Cartas nesta folha, a J. T. (I 21040) S

PROFESSOR de importante Gymnasio, chegado ha pouco da França, lecciona francez pratico e theorico, por methodos novos. Vae a domicilio. Cartas á I. R., redacção deste jornal. (I 20872) Z

PROFESSOR allemão, acceita alumnos e traducções; preços modicos; rua 7 de Setembro n. 29, sob. (I 20734) Z

PROFESSOR Barbosa lecciona portuguez, francez e arithmetica, a preços modicos; rua da Alfandega n. 199. Tel. N. 4657. (I 21097) Z

PROFESSORA de piano — Ensina pelos methodos mais modernos, conforme o programma do Instituto, bem como theoria e solfejo. Informações á rua Gonçalves Crespo 14. (Bondes Asylo Isabel), das 13 ás 16 horas. (17016) Z

PROFESSOR de Inglez e Francez, precisa-se de um, rua 7 de Setembro, 97, sob. ESCOLA CONTINENTAL. Alugam-se machinas de escrever a 1$000 a hora. (I 21105) Z

PROFESSORA de piano, ensina pelo methodo do Instituto Nacional, lecciona principiantes em sua residencia, á rua de Santa Amelia, 8, sobrado. Tel. V. 2704. (I 21104) Z

Senhoritas! Matriculem-se no "Instituto Modelo" e em breve serão habeis dactylographas. Mens.: 10$. R. Carioca, 54-A. (I. 21161) Z

TACHYGRAPHIA e dactylographia. — Ensino completo, 10$ mensaes. Steno-dactylographos perfeitos. Habilitam-se em 5 mezes; só á praça Tiradentes n. 83, 1º andar. (I 21204) Z

Tachygraphia e Dactylographia

O conhecimento da tachygraphia e da dactylographia, que deve ser considerado como o complemento de toda boa instrucção profissional, conduz sempre a optimas collocações todos que manifestam suas aptidões para estas profissões. No curso do prof. Gonçalves Filho, ensina-se pelos menores preços. Matriculas e informações de 1 ás 9 da noite, á rua Riachuelo n. 54, sob. (I 20687)

E' O SUCCO ! ! !

Patente 51 — Patente 51

Melhor que jogar no BICHO

PLANO INVICTA

30 sorteios por semana por 5$, ou sejam 5 sorteios por dia, até o 5º premio da Loteria Federal. Para se obter mercadorias marcadas por 100$. No caso de repetir a centena em um dos oito casos de repetição, recebe-se 200$, 300$, 500$, 700$, 1:000$, 5:000$ e até 10:000$000. No fim de 20 semanas, os não sorteados recebem em mercadorias os 100$ que dispenderam. Resultado dos sorteios da semana:

Dia 27, 2ª-feira. . . .	929	710	712	762	531
Dia 28, 3ª-feira. . . .	928	924	639	650	490
Dia 29, 4ª-feira. . . .	859	433	496	192	909
Dia 30, 5ª-feira. . . .	602	099	394	290	964

29 — RUA DA CONSTITUIÇÃO — 29

Resultado dos sorteios para todos os planos de SEIS sorteios e de menos de SEIS sorteios e POPULAR, SUCCO e PRIMOR:

Dia 26, Domingo . .	710	e 10
Dia 27, 2ª feira. .	929	e 29
Dia 28, 3ª feira. .	433	e 33
Dia 29, 4ª feira. .	859	e 59
Dia 30, 5ª feira. .	602	e 02

Rio de Janeiro, 1º de janeiro de 1921 — O fiscal do governo, *Alexandre de Castro Cerqueira.*

Quer os cartões da Registradora, quer a carimbação para o *Sorteio Extraordinario* são vantagens obtidas directamente na séde da cooperativa, não sendo obrigatorio esse serviço por parte dos agentes.

2º Sorteio Extraordinario de Dezembro **1920** a realizar-se, amanhã, 2ª-feira, dia **3** do corrente.

Só têm direito a este sorteio os srs. prestamistas que *MANDAREM CARIMBAR* seus recibos da ultima prestação paga, de dezembro, até ás 14 e meia horas, do dia 3. Pelo 2º premio em todos os planos; no plano INVICTA, do 16º ao 20º premio.

AVISO

Devido a não se ter extraido a Loteria Federal na sexta-feira e no sabbado, dias 31-12-20 e 1-1-21, os sorteios desses dias correrão annexos á mesma loteria a extrair-se, amanhã, dia 3, em todos os planos, quer os de 6 sorteios, quer os de menos de 6 sorteios, de accôrdo com a condição 4ª do prospecto: sorteio de sexta-feira, pelo 2º premio; sorteio de sabbado, pelo 3º premio; no plano INVICTA, até o 15º premio; no plano SUCCO, até o 4º premio.

CONDIÇÕES DE AGENCIAS :

12 % na cobrança, 3ª prestação integral, **1$** nas 4ªs., gratificação de **30$** em cada **100$** de 1ªs. prestações angariadas durante **30** dias seguidos. Concurso trimestral com 4 premios de **100$, 50$, 30** e **20$** para os 4 agentes que maior movimento de 1ªs. fizerem durante os tres mezes.

Acceitam-se agentes em cada cidade, villa, estação ou logar onde exista agencia do Correio. Peçam prospectos a *LUIZ FERREIRA BARBOSA*—RUA DA CONSTITUIÇÃO, 29 — Rio de Janeiro. Endereço telegraphico, SUCCO.

29 - Rua da Constituição - 29

OLEOS EM GRANDE ESCALA

M. LAFAYETTE & C.ia

Importadores e Exportadores

DEPOSITARIOS

Arame farpado e liso, Alvaiade, Arcos para caixas, Anil, Breu, Bacias, Caramello, Cevada, Cravos de Ferrar, Correia Ballata, Creolina, Clorureto de cal e calcio, Canella, Carbonato de soda, Carbonato de amonia, Cimento, Estopa, Enxofre, Estanho, Enxadas Jacaré e outras.

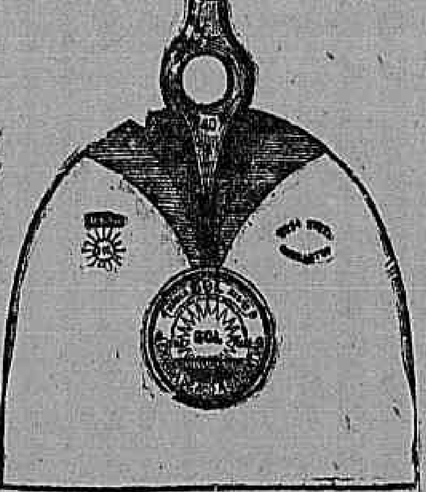

Folha de Flandres, Grampos, Graxa, Gesso, Kaolin, Lupulo, Machados, Oleos, Pás, Potassa, Pontas de Paris, Pixe, Pimenta, Seccante, Parafina, Sebo, soda caustica, sal amargo, salitre, silicato de sodio, Trincal, Tijolo ariar, Zinco, Zarcão, drogas para Industrias e Medicinaes.

SOL

Enxada Sol a melhor C 40 -- toda de puro aço polida e brilhante, unica preferida

CORREIAS — BALLATA — CIMENTO

Commissões, Consignações e Conta propria

Depositarios das principaes fabricas de sabão

Fornecedores de Fabricas de Cervejas, Sabão, Tecidos, Materiaes de Estradas de Ferro e Construcção Naval

Caixa do Correio, 1456 - Endereço Telegraphico "Marmore" - Telephone 1059

189 — RUA DA QUITANDA — 189

DEPOSITO:

41, Rua Conselheiro Saraiva, 41 e 38, Becco do Bragança, 38

RIO DE JANEIRO — 17195

BICYCLETAS

dos mais afamados fabricantes

Inglezas **"TRIUMPH"**

Superior qualidade - Para homens

Em stock :-Todos os tamanhos para meninos e meninas

Peçam catalogos e informações:

Estab. **Mestre & Blatgé**, Soc. Anon.

rua do Passeio, 48-54—Rio de Janeiro

(17028)

COOPERATIVA PROGRESSO

O maior, o mais importante e o mais bem installado estabelecimento no genero.

72 e 74-Praça Tiradentes-72 e 74 - Rio

CLUBS DE TODOS OS ARTIGOS

O unico systema que offerece **80 %** de probabilidades de ser ainda melhor do que o da compra a prompto pagamento.

REPRESENTANTES DO AFAMADO CALÇADO "ATLAS".

Resultados dos sorteios da semana finda, de accordo com a clausula 3ª do prospecto :

Dia 24, sexta-feira.	710 e 10
" 25, sabbado.	712 e 12
Dia 27, segunda-feira.	929 e 29
" 28, terça-feira.	433 e 33
" 29, quarta-feira.	859 e 59
" 30, quinta-feira.	602 e 02

PARA O PLANO "ROYAL" :-

Dia 24, sexta-feira. . . .	345,	378,	398,	884,	945
" 25, sabbado.	412,	218,	571,	081,	055
Dia 27, segunda-feira. . .	929,	710,	712,	762,	531
" 28, terça-feira. . . .	928,	924,	639,	650,	490
" 29, quarta-feira. . . .	859,	433,	496,	192,	909
" 30, quinta-feira. . . .	602,	099,	394,	290,	964

A Cooperativa PROGRESSO distribue nos seus vantajosissimos clubs: joias, relogios, guarda-chuvas com castão de prata e de ouro, capas de borracha, ternos de casemira, roupas brancas, calçado, chapéos, moveis, louça, talheres, filtro Fiel, machina Singer, instrumentos de corda e de sopro, etc.

PEÇAM LISTAS DE PREÇOS.

NOTA — Em virtude de não haver extracção sabbado, dia 1, pela qual se verificaria tambem o dia de sexta-feira, 31, os sorteios desses dias se verificarão pela fórma estatuida pela clausula 3ª. do prospecto, e serão publicados no annuncio de domingo vindouro, 8 de janeiro.

Rio de Janeiro, 1 de Janeiro de 1921. — O fiscal do governo, MARIO SERPA.

2º SORTEIO EXTRAORDINARIO DO MEZ DE DEZEMBRO :

Será verificado pelo 4º premo da loteria do dia 3 do corrente, para todos os planos de 1 a seis sorteios e, para o plano "Royal", do 15º ao 16º premio, na mesma loteria.

NOTA — A' esse sorteio só concorrerão os assignantes em dia, que mandarem á séde carimbar os seus recibos com data de 25 de dezembro em diante, até a hora da extracção da loteria do dia 3 de janeiro.

ATTENÇÃO :

Os Srs. assignantes ficam avisados de que do corrente mez em diante não mais farão jús a esse sorteio mesmo quando em dia com os seus pagamentos. A longa cópia de motivos que nos conduziram a essa resolução seria penosa para um annuncio, razão por que nos abstemos de os esclarecer

AVISO AOS AGENTES:

Os pedidos de correntes e cordões de ouro, relogios de algibeira e de parede, armas, capas de borracha e louça, só deverão ser feitos mediante consulta prévia sobre preços.

MACHINA SINGER:

De mão.	355$000
Com 3 gavetas.	635$000
" 5 "	665$000
" 7 "	700$000

Estes preços são estabelecidos pela Cia. Singer para vendas a prestações, os quaes sempre vigorarão para clubs, de accôrdo com as alterações feitas pela mesma Companhia.

ACCEITAM-SE AGENTES-REPRESENTANTES PARA TODO O BRASIL

A Cooperativa Progresso apresenta aos seus clientes e amigos, sinceros votos de Bôas-Festas almejando o novo anno prenhe de feliz prosperidade.

72 e 74-Praça Tiradentes-72 e 74

Carta Patente n. 55 — *Telephone C. 4281* — Rio de Janeiro

Peçam prospectos a

GUEDES & NEVES.

A LAMPADA LUZOPAL

EDISON

50w - 110 - 115 ou 120 volts

Ultima creação da

General Electric (S. A.)

Especiaes para lustros de luxo

A' venda em toda a parte — 17206

BOAS FESTAS NATAL ANNO BOM E REIS

12 Retratos com corrente e medalha ouro.	10$000
Relogio Patente americana Platinet.	20$000
" " " Dublet "ouro".	20$000
Corrente e pendantife com pedra e retrato gravado com transparencia . . .	35$000
Corrente e medalha camafêo.	12$000
Broche camafêo typo Paris.	6$000
Correntes de ouro com mosquetão.	7$000
" " " para dois lados.	12$000
" grossas americanas.	6$000
" " finissimas, typo Clemand.	25$000
Broches fio de ouro qualquer nome.	7$000
" " uma só letra.	4$000
Alfinete, gravata fio de ouro, 1 letra.	2$000
" " " " " 2 letras.	3$500
Pulseiras mascotte, 5 moedas.	6$000
Brincos com letras par, em fio de ouro.	10$000
Abotoaduras com 2 letras, um, fio de ouro.	12$000
Retratos grandes, para sala, 50 x 60.	50$000
Retratos a crayon não fazemos, porque não presta, nem resiste ao nosso clima	
Argolões, feitio fivella, novidade, ouro.	10$000
Allianças, par.	20$000
" uma.	12$000
Retratos á oleo, com moldura.	200$000

Esmaltes vitrificados a fogo, **50$, 70$, 90$, 110$, 130$, 240$, 300$, 400$, 500$, 600$, 700$, 800$, 900$, 1:000$000, 1:200$000**, etc., etc., conforme ás dimensões, temos até **5:000$000**; temos joias preciosissimas, desde o rubi ao brilhante e as perolas do Oriente, desde o alfinete de gravata até os brincos; todas estas joias são apropriadas para retratos ou em esmalte, ou em pedras preciosas, gravadas para sempre. — Bom Publico a Empreza Americana acha-se na Avenida Rio Branco **131** e **135**; pedidos em Valo Postal, dirigidos ao gerente A. Rangel. — Avisamos á nossa grande freguezia do Interior, que façam os seus pedidos acompanhados do annuncio desta folha, para terem direito á um premio, que brevemente annunciamos junto á este.

N. B. — Se pudessemos dar noticia do que temos em novidades para presentes, nem o grande jornal o "Correio da Manhã", daria para a publicação do grande "stock" que possuimos em casa trapiches e na Alfandega. Não respondemos cartas, devido a grande quantidade de serviço que assim nos obriga. (I 13879)

Automoveis "MERCEDES"

Com carrosseria de luxo, com mise-en-marche e illuminação electrica, installados pela propria casa Bosch

MOTOR 45 HP, sem valvulas

Auto-Caminhões MERCEDES - DAIMLER

UNICOS REPRESENTANTES

M. Hilpert & Co.

Rua da Alfandega, 99 - Caixa 2026

15728

Companhia Nacional de Electricidade

Rua da Quitanda, 45

Teleph. Central 1150 - Caixa Postal 1268

Rio de Janeiro

O maior sortimento de material electrico pelos menores preços

Stock permanente de carvões "COLUMBIA" para cinemas, de corrente continua ou alternada

Peçam orçamentos para installações electricas

15701

LOTERIAS

Loterias do Estado do Rio de Janeiro

ORDEM das EXTRACÇÕES em JANEIRO de 1921

Numero das extracções em 1921	Dias do sorteio em Janeiro	Premio maior	Preço do bilhete inteiro	Divisão do bilhete e preço da fracção	Plano
1ª	Terça-feira . . 4	20:000$	1$200	Meios a $600	52-27 lot.
2ª	Sexta-feira . . 7	15:000$	1$200	Meios a $600	53-18 "
3ª	Terça-feira . . 11	20:000$	1$200	Meios a $600	52-28 "
4ª	Sexta-feira . . 14	15:000$	1$200	Meios a $600	53-19 "
5ª	Terça-feira . . 18	20:000$	1$200	Meios a $600	52-29 "
6ª	Sexta-feira . . 21	15:000$	1$200	Meios a $600	53-20 "
7ª	Terça-feira . . 25	20:000$	1$200	Meios a $600	52-30 "
8ª	Sexta-feira . . 28	15:000$	1$200	Meios a $600	53-21 "

No preço dos bilhetes já está incluido o sello.

Os pedidos de bilhetes devem ser feitos pelo numero das extracções e dirigidos á

COMPANHIA INTEGRIDADE FLUMINENSE

Rua Visconde do Rio Branco, 499

NICTHEROY

Endereço telegraphico — "INTEGRUS"

17104

RODA DA FORTUNA

FEDERAL

A.	6574-19
M.	723- 6
Rio	472-18
S.	24

(I. 21149)

FLUMINENSE 775

OPERARIA 680

NOITE 901

LOTERICA 510

NACIONAL 221

Xerx 1—1—921.

(I. 21138)

RIO MENSAGEIRO

Junto a este jornal — Entrega volumes a domicilio e recados urgentes e garantidos. Telephone Central 58. (I 16374)

LAMPEÕES E FOGAREIROS

Concertam-se de qualquer especie. Grande sortimento de fogareiros, lampeões e lampadas electricas. Alugam-se gambiarras para festas. Guerra & C., Hospicio, 221, proximo á Avenida Passos, tel. Norte 4.778. Attende-se a chamados de electricidade. (2023)

MILAGRES DO BAZAR COLOSSO

Vinde ver novidades e baratezas: Radium metro largura padrões chics 18$; crepe china muito bom encorpado forte perfeito metro largura tem rosa, lilas, Bege, Branco, preto, marinho, grenat, creme 12$; crepe georgette metro largura forte perfeito 6$500; Crepe Santé forte muitas cores elegante metro largura 11$500; temos um grandioso e elegante Sortimento de Sedas enfestadas para Vestidos a preços menos de 2 a 6$ por metro que na cidade. Seda lavavel perfeita metro largura desde 6$; palha de Seda desde 6$; palha seda enfestada 7$; palha seda enfestada com lustre é boa e chic 12$; Setim charmeuze metro largura perfeita forte 10$; tafetá Séda francez forte metro largura para chapéos e Vestidos 18$; Algodão alvejado forte encorpado metro 60 largura 2$500; gaze lisa metro 70 largura de Seda 3$; gaze chiffon metro largura saldo retalhos muitas côres desde 2$; Rendas chantilly, Rendas crivo, Rendas filó, Rendas Valencianas, Rendas do norte preços baratos; Atoalhados desde 3$500; grande saldo Brim forte retalhos 1$200; Camisas boas chics para homem, Americanas Algodão bom desde 700$ Algodão enfestado para Lençol; filó bom para Vestidos 2$600; filó bom enfestado para vestidos 3$500. Cretone encorpado metro 40 largura 3$100; cortinas boas 28$ rendado para cortinas metro 20 largura 7$; colchas rendadas bordadas elegantes para casados desde 25$; meias séda perfeitas fortes Senhoras desde 8$; fitas pompadour largas grande Variedade fitas; crepom Séda metro largura 7$ Linhos bons para Vestidos desde 2$500; Linhos para Lençol Linhos para bordar molmol; organdi Nanzuck nansus preços marcados prova barato; temos muitos brinquedos, Bonecas vendemos as grandes por menos 5 e 10$ cada uma morim Ave Maria 23$ morim Noite 24$ grande Variedade de morim desde 800 metro Haddock Lobo 6. (I 21161)

O maior e mais antigo CLUB DE MERCADORIAS

Assignem os Clubs em Dezenas da **Cooperativa Chronometrica**

Fundada em 7 de Novembro de 1900

Carta Patente N. 7

Clubs de Joias, Ternos de casemira sob medida, Relogios, Carrilhões, Moveis, Calçados, Chapeos, Guarda-chuvas, Roupas Brancas, CAPAS BORRACHA "SCAHYE" apparelhos de louça para chá e café, jantar e lavatorio, Gramophones "ODEON", MACHINAS DE COSTURA "SINGER" e mais outros artigos de utilidade

Planos com 6 sorteios por semana e direito a repetições. O mais completo sortimento de relogios para parede. Grande quantidade de todos apparelhos prateados para lavatorios, e de faqueiros de egual metal, com 101 peças.

Variadissimo e grandioso stock de mercadorias.

Resultado das extracções da semana de 24 a 30 de dezembro, para todos os planos,—centenas e dezenas.

DEZEMBRO

Dia 24, 6ª-feira. .	710 e 10
" 25, sabbado. .	712 e 12
" 27, 2ª-feira . .	929 e 29
" 28, 3ª-feira . .	433 e 33
" 29, 4ª feira . .	859 e 59
" 30, 5ª-feira . .	602 e 02

Rio de Janeiro, 31 de dezembro de 1920.—O fiscal do governo, *Franklin George Naylor.*

NOTA: Os sorteios para sexta-feira e sabbado serão regulados, para todos os planos, respectivamente, pelos segundos e terceiros premios da extracção de segunda-feira. De accordo com a 5ª clausula dos nossos prospectos.

Precisa-se de agentes no Interior e no Rio.

Barbosa & Mello

Rua Buenos Ayres, 154 — Antiga do Hospicio

Peçam prospectos — Telephone N. 1550

Empresa Commercial Transatlantica

Escriptorios de REPRESENTAÇÕES, COMMISSÕES e CONSIGNAÇÕES — Quitanda 20, 1º — Telephone Central 3827 — RIO DE JANEIRO

Telegrammas: OSALNES; Codigos: A. B. C. 5ª e Ribeiro.

Representantes em Londres, Paris, Berlim, Bruxellas e New York.

Correspondencia em Portuguez, Francez, Inglez e Allemão.

Tem compradores para Madeiras, Fibras, Fumos, Cereaes, Algodão, Borracha, Cacáo, Mica, etc. Acceita representações de Fabricas e productores. Recebe Consignações e dá quaesquer referencias.

Deseja ser representada nas principaes cidades dos Estados de Minas, Rio, S. Paulo e Espirito Santo. (11576)

ELIXIR DE NOGUEIRA

Empregado com successo para a SYPHILIS e todas as molestias provenientes da IMPUREZA DO SANGUE

GRANDE DEPURATIVO DO SANGUE

(12661)

VIAS URINARIAS

ELECTRICIDADE MEDICA

O DR. C. DAUDT garante optimos resultados, tanto nos casos chronicos como nos agudos.

RUA URUGUAYANA, 43. Das 3 ás 4 horas. (9863)

Dr. Zeferino Bastos

RUA DOS INVALIDOS 46—Das 3 ás 5

Tratamento radical da syphilis pelo **914**, **606** e **2.000** associados ao mercurio. Molestias do pulmão, coração e apparelho digestivo. Molestias das Senhoras e partos. — Telephone 3554, Central. (I 21081)

OPILAÇÃO—ANEMIA PRODUZIDA

por vermes intestinaes. Cura rapida e segura com o Phenatol de Alfredo de Carvalho. Facil de usar, não exige purgantes e é bem acceito pelas creanças. Innumeros attestados de cura. A' venda em todas as pharmacias e drogarias do Rio e dos Estados.

Depositarios, Alfredo de Carvalho & C., Rua 1º de Março numero 10. (7448)

BORLIDO MAIA & C.ª

CASA FUNDADA EM 1878.

Unicos depositarios do cimento inglez "WHITE" e BROTHERS", tinta hygienica OLSINA e DERMAPHTHOL, para matar o carrapato do gado.

Telephone 274 — RUA DO ROSARIO 55 – 58

(7439)

LOTERIA DO RIO GRANDE DO SUL

Unica que distribue 75 % em premios

Sexta-feira

100:000$000

Inteiro, 30$000—Decimos, 3$000

— JOGAM SÓMENTE 18.000 BILHETES —

CASA RIO GRANDE

AGENCIA DE LOTERIAS — Attende a qualquer pedido de bilhetes — PEREIRA & COELHOS — Caixa Postal n. 160 — Rua Sachet n. 30 — RIO DE JANEIRO. (17105)

RAIOS X

Consulta com exame pelos Raios X, 25$000, para o diagnostico e tratamento das doenças do estomago, intestinos, figado, pulmões, coração, rins, ossos, etc. — Photographias, 60$000. — DR. JORGE A. FRANCO, 15 Largo da Carioca, das 2 ás 6, todos os dias. Tel.: C. 3128.

(H 23739)

ARMAÇÃO

Vende-se uma de peroba de Campos, com espelhos, propria para pharmacia, drogaria, perfumaria, confeitaria, botequim de luxo etc. Praça Tiradentes n. 62. (I. 16456)

ARABIA

Um medico egypcio tem uma formula contra a impotencia. — Medicamento que nunca falha; só recebe o pagamento depois da cura. Cartas a este jornal, a C.E. (16643)

Dr. Julio Leite

Tratamento de todas as molestias pelas plantas medicinaes brasileiras. Consultas das 9 ás 11 da manhã e das 2 ás 8 da noite, á rua Visconde do Rio Branco 7. Tel. C. 637. Attende a chamados a domicilio. (14702)

PILULAS VIRTUOSAS

Curam em poucos dias a molestia do estomago, figado ou intestinos. Estas pilulas, alem de tonicas são indicadas nas dyspepsias, prisões de ventre, molestias do figado, bexiga, rins, nauseas, flatulencias, mão estar, etc. São um poderoso digestivo e regularisador das secreções gastro-intestinaes.

A' venda em todas as pharmacias. Vidro 1$500, pelo correio, 1$700. Depositario: Drogaria VICTOR RUFFIER & C.ª, rua S. Pedro, 128 — Rio de Janeiro. (4894)

Não ha mais tolos...

A "Joalheria Valentim" não promete vender pelo custo, nem com 5 %, mas garante vender tão barato ou mais do que qualquer casa barateira. Rua Gonçalves Dias, 37, telephone 994 central. Tambem compra qualquer quantidade de joias velhas ou novas de todos os valores, pagando muito bem. (I 16847)

Segunda-feira dia 3 o 7º episodio **Barrabás**

ODEON

Companhia Brasil Cinematographica

Charles Chaplin no 3º film do contracto de um milhão de Dollars — AO SOL Em 3 de Janeiro

Preparando vos para esperar o maravilhoso programma de amanhã - daremos hoje, pela ultima vez

NORMA TALMADGE

talvez A MAIS QUERIDA de todas as artistas, em um film que é a revelação do seu talento

AMOR E MENTIRA

producção modernissima e de grande luxo da afamada marca

SELECT PICTURES

O eterno thema feminino:

«Ser amada pelas suas virtudes, seu valor, sua graça, ou ser disputada pelo seu dinheiro?»

«Fazer-se pobre? Expediente banal!...» «Fazer-se velha? Por que não?»

NORMA TALMADGE — nos apparecerá na figura trefega de uma linda moça, para se esconder, depois, sob a cabelleira branca a sua radiante mocidade — E é simplesmente soberba essa transição magnifica.

MUTT E JEFF

heroes de mil aventuras, da FOX FILMS, vão apparecer em um novo genero

AS REGATAS

GAUMONT ACTUALIDADES

o inegualavel semanario cinematographico dará ás nossas e gentes uma explendida occasião de ver

As ultimas modas de Paris

EDU' CHAVES

Uma homenagem do Cinema ODEON ao grande aviador brasileiro

Amanhã — **Uma nova maravilha!**

Teremos o 3º trabalho feito por

Charles Chaplin

— para o seu celebre Contracto de Um Milhão de Dollars — isto é, em que cada film é pago á razão de 1.000.000 de Dollars!

AO SOL

é a ultima palavra no genero

CARLITOS

vaqueiro, dansarino classico, caixeiro de botequim, almofadinha, etc., etc.

e em continuação:

Barrabás

7º episodio deste bello romance de GAUMONT cujo enredo cada vez mais prende e empolga

CINEMA AVENIDA

HOJE, o "enfant gaté" do publico carioca, de todos os publicos, reapparece num dos seus mais curiosos heroes

WALLACE REID

secundado pela joven e formosissima «estrella»

WANDA HAWLEY

em cinco actos ultra-interessantes da Paramount-Artcraft, marca das victorias ruidosas

A TODA VELOCIDADE!

O Avenida fecha o anno com chave de ouro, exhibindo mais um programma sem egual

Como extra **Desenhos animados Paramount**

HOJE - **WALLACE REID** - HOJE

Amanhã, mais um film de exito brilhante e seguro

Marguerite Clark

EM

Facil de possuir

Cinco actos perfeitos, interessantissimos, de

Paramount-Artcraft

Na proxima semana

WILLIAM HART, em

Missão de Vingança

PATHE'

PEARL WHITE FOX FILM

HOJE - PEARL WHITE

FOX FILM apresenta sei actos em que um romance de energia, amor e sentimentalismo se desenvolve nas lindas paisagens nevadas do Alaska.

A FILHA DO TIGRE

PEARL WHITE fascinadora filha de um pae brutal circumscreve brandamente os excessos até vencer-lhe a natureza e indicar o caminho da ternura e bondade.

PEARL WHITE será a heroina de um possante lhema de ligeiros mysterios interminaveis e sportivas «venturas desafiando amores, traições e sacrificios.

PATHE' NEWS

Extra—só na matinée.—O grande successo comico da Sunshine Fox

OS ASTUCIOSOS

2 actos

BRINDE — Distribuição a todos os frequentadores, de delicados calendarios lembrança para o anno 1921.

:: PATHE' ::

Amanhã - O artista mais perfeito da téla

WILLIAM FARNUM

na interpretação da celebre adaptação da peça «A Mulher Pintada» vertida para o cinema nos sete actos FOX:

FEBRE DE VINGANÇA

Copia nova mandada vir especialmente para esta reprise muito pedida.

A maravilhosa direcção da FOX realça a intensa emoção que nos prende desde o inicio do maravilhoso trabalho do grande FARNUM e de JEWEL CARMEN.

Amor, respeito e dedicação filiaes — Acrysolado amor materno — Protecção e vigilancia fraternaes — Repulsa da bestialidade — Aurora de amor redemptor — Furia de vingança e jura de eterna obediencia.

Inicio deste anno com o mais bello trabalho de arte de

WILLIAM FARNUM

nesta versão da novella Quando um homem vê rubro

E' hoje o ultimo dia do prodigioso MACISTE!

CINEMA PARIS

HOJE Termina este grande exito **HOJE**

Maciste *o formidavel artista-athleta, despede-se do publico, em*

O testamento de Maciste

5 grandes e arrebatadores actos!

O RAJAH

Desopilante comedia em que o sabio Bebe Danieles muito fará rir!

Amanhã

Mais um collossal exito!

Um portententoso film allemão historico reproduzindo a vida desse martyr da Religião Judaica

URIEL ACOSTA

extrahido do celebre poema do grande poeta allemão Gutzkow

Ria Bruns, a novel etoile italiana, em

A mulher e o cadaver

6 longos e magnificos actos!

CINEMA IRIS

Propriedade de J. Cruz Junior Rua da Carioca ns. 49 e 51

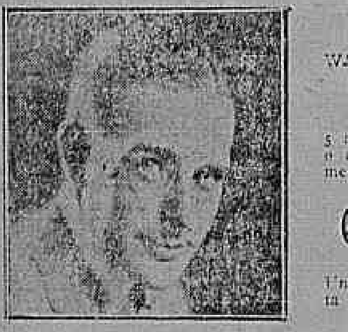

Pela ultima vez daremos este programma lindo

WALLACE REID o artista magnifico da Paramount-Artcraft — em

A TODA VELOCIDADE

5 actos de um drama electrisante, em que Wallace Reid, que é talvez o artista mais querido de todos, tem um papel que ficará para sempre memoravel.

O erro irreflectido

Um outro trabalho de emoções, feito pelo querido, pelo arrojado artista da Universal HOOT GIBSON.

Amanhã — MARGARET CLARK no drama da Paramount — FACIL DE POSSUIR — e o drama: LUCILIA, da Universal, pelos irmãos Eddye Lyon e Lee Moran. (I 21248)

V. S. IGNORA A CAUSA DE VOSSA FALTA DE SAUDE? E' porque vosso estomago não tem livre funcção. Porque não experimenta as pastilhas ALOCAPSICUM? Farão desapparecer todos os males de DYSPEPSIA, que se manifestam com FALTA DE APPETITE, MAO GOSTO NA BOCA, MAO HALITO, DOR DE CABEÇA, DOR DE ESTOMAGO, PRISÃO DE VENTRE, BILIOSIDADE, CONSTIPAÇAO, etc. A' venda nas Drogarias. (11456)

CINEMA CENTRAL

Av. Rio Branco 168 — Tel. 4218 C. - Empresa Pinfildi

HOJE, ultimo dia de MACISTE e CARLITOS

HOJE - Encerramos as exhibições deste formidavel capolavoro, que é um monumento da cinematographia italiana. Sensacional desfecho da emocionante trilogia de

MACISTE

Este sympathico actor, cujos triumphos se contam pelos papeis que interpreta, vel-o-hemos, no grande film

O Testamento de Maciste

O muque ao serviço das boas causas. Maciste tem collaboração de

Leticia Quaranta e Carlos Campogliano

Ainda o film de Charles Chaplin

CARLITOS CONQUISTADOR

onde o querido comico tem um dos seus melhores trabalhos

E acto patriotico

A visita do rei Alberto á Brigada Policial

HOJE — Grande matinée infantil, entrada gratis ás creanças

Quinta-feira — **Pina Menichelli**, no film **A mulher de Claudio**, romance de Alexandre Dumas

A seguir — **Leviandade e Martha, a aventureira.**

Breve — **Pola Negri**, a dominadora, na grande tragédia russa **O passaporte amarello.**

Cinema CENTRAL

Amanhã Amanhã

Um grandioso film que vem attestar com vehemencia a superioridade das producções allemãs.

Uriel Acosta

Grande drama historico em 6 actos, que servirá para a apresentação de um actor notavel que gosa do maior prestigio e fama na Allemanha

Bruno Decarli

Vigoroso na interpretação, profundo conhecedor da sua arte, será uma revelação para o publico do Rio de Janeiro, pois o seu trabalho e' rigoroso nos seus minimos detalhes. Ao seu lado brilha uma grande actriz

Margili Barnay

A acção da peça decorre em Hespanha em o seculo XVII no maior rigor da inquisição

Producção da Decarli Film Berlim — Rombauer & C. para o Rio

AGENCIA GERAL CINEMATOGRAPHICA CLAUDE DARLOT

HOJE na Matinée tem CARLITOS

CINE PALAIS

HOJE na Matinée tem CARLITOS

Querendo transmittir aos nossos frequentadores os mais sinceros votos de Boas Festas e prosperidades no Novo Anno, escolhemos aquella que mais particularmente é querida do Publico Carioca.

FRANCISCA BERTINI

Nenhum brinde melhor e mais valioso poderiamos offerecer ao nosso publico, que um trabalho pela Excelsa pela Soberana artista.

QUANDO O CORAÇÃO QUER!

5 actos, que todos admirarão, por certo, e que só o genio maravilhoso de BERTINI poderia crear.

Completa o programma - **Actualidade FOX**

As grandes novidades de todo o mundo.

Amanhã - *Aversão aos Homens!*

Protagonistas:

Suzanne Grandais e Paul Capellani

HOJE

PARISIENSE

HOJE

Uma obra celebre, de um escriptor celebre

NANTAS

5 actos bellissimos, de ambição, de sacrificio e de amor! As vibrantes paginas de um dos mais bellos romances do immortal

EMILIO ZOLA

Esta magnifica obra, foi caprichosamente transportada para a téla e os seus interpretes, escolhidos entre os mais notaveis artistas do cinema

A **Cine Album do Brazil**, apresenta mais um explendido film do opulento Estado de Minas Geraes

UM PASSEIO A SANTA BARBARA

contendo vistas da cidade de Sta. Barbara, o celebre collegio do «Caraça» onde se formaram tantos dos nossos homens illustres, panorama de Caeté, etc.

Amanhã - **REPUDIADA**

Protagonista - DORA MENICHELLI

ELECTRO-BALL-CINEMA

Empresa Brazileira de Diversões

51, Rua Visconde do Rio Branco, 51

A mais popular e querida casa de diversões desta capital

HOJE — Programma novo — HOJE

MARIDOS CE'GOS

Ou castigo de seductor

E' um drama em 7 partes por Eric Von Stronheim

Ping-pong, Bilhares e outras diversões Artistica e abundante illuminação electrica Banda de Musica militar

Ao Electro-Ball-Cinema!

As diversões começarão ás 5 horas da tarde I 21220

Theatro Recreio

(Empresa arrendataria RANGEL & C.ª)

Grande Companhia Nacional de Revistas

Espectaculos por sessões

HOJE — VESPERAL, ás 2 1|2 — A' NOITE, ás 7 3|4 e 9 3|4 — HOJE

O mais bello espectaculo da actualidade! — O exito do dia!

Se a bomba arrebenta...

Original de Cardoso de Menezes, Rego Barros e Carlos Bittencourt. Musica de Soriano Robert e diversos autores.

A peça das Familias — Numeros de grandes successos: Os Carlitos!!! — A Transmontana! — Les Demos — A cedula e o vintem! — A festa veneziana! — O peignoir e o pyjama de seda, etc.

Preços — Frizas e camarotes, 15$; cadeiras de 1ª, 3$; cadeiras de 2ª, 2$; galeria, 1$500; geral, 1$000.

Amanhã — A' noite, ás 7 3|4 e 9 3|4 — SE A BOMBA ARREBENTA... A seguir — A revista carnavalesca, de J. Praxedes, ENTÃO EU NÃO SEI... (I 21194)